

SHIBUYA お得な情報満載! EnjoyLife NEWS

きんぷく

渋谷区勤労者福祉公社

- 事業所数: 818事業所
- 会員数: 3,701人
(令和元年12月1日現在)
- 営業時間: 8:30~17:00
- 営業日: 月~土曜日
- 休業日: 日曜・祝日・年末年始

2020.1 Vol. 198

河津町のカーネーション専門農家さん
より直接お届けします!

190名様

カーネーションの切り花をプレゼント



※イメージ

contents

プレゼント	2	セミナー/インフルエンザ/広告	6~7
いちご狩りバスツアー	3	観劇・コンサート	8~9
あっ旋販売・富士急ハイランド	4	展覧会・イベント/サンクスフェスティバル/広告	10~11
ハワイアンズ/カラオケ館 SHIDAX/全福センター	5	お知らせ	12

今号に同封のチラシ

- ◆洋服の青山
- ◆おうちでドック
- ◆全福ワンコイン労災*
- ◆銀座ライオン*
(*は事業所毎)



きんぷくホームページ

お花のプレゼント

応募は
1会員1回
まで

申込方法

はがき、FAXまたは窓口でお申込みください。
「お花のプレゼント」と明記

- ①会員番号・氏名 ②郵便番号・住所(マンション名)
③電話番号(昼間の連絡先)

応募多数の場合は抽選の上、発送をもって
当選発表とさせていただきます。

申込先

はがき 〒150-0041 渋谷区神南1-19-8
公益社団法人 渋谷区勤労者福祉公社

FAX 03-3780-0878

締切日

1月20日(月) (消印有効)

※当選者の方には2月1日～2月下旬までに順次発送いたします。
お届けの時間帯は18時以降の夜間指定とさせていただきます。

いろ
彩とりどりのカーネーションの
切り花プレゼント



私たちが心を込めてつくった花を
直接販売しています。 (※毎年産額が1億を超えています)

地方発送
承ります

カーネーション専門農家

吉田園芸

〒413-0511 静岡県賀茂郡河津町峰731
TEL0558-32-1300 FAX0558-32-1305

Happy Mother's Day 母の日のプレゼントは
直接 吉田園芸にお申込ください

感謝プレゼント 賞品はきんぷく窓口にて手渡しとなります。



- 1 東京ドーム天然温泉 スパラクーア
ご招待券 有効期限:3月31日

ペア2組
(4枚)

- 2 2019年巨人軍 セリーグ優勝記念
トートバック

5名

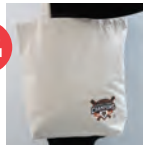

- 3 東京ヤクルトスワローズ
ステンレスボトル(水筒)
0.36ℓ

2名



- 4 東京ヤクルトスワローズ ノベルティーセット
・キャップ(サイズ56~60cm)
・ポータブル扇風機(BLUEFEEL製)
・冷感タオル(COOLCORE仕様)
・フォトスタンドタイプ缶バッジ
・モバイルバッテリー

1名



- 5 たんばらスキーパーク
全日リフト1日券 特別ご招待券

ペア1組

有効期限:5月上旬の営業期間中

群馬県沼田市玉原高原
TEL0278-23-9311

- 6 八千穂高原スキー場
リフト1日引換券

ペア1組

有効期限:4月5日(予定)

長野県南佐久郡八千穂町千代里2093
TEL:0267-88-3866

受付方法

☎ 電話

✉ FAX

✉ はがき

✉ メール

☒ 窓口

応募方法 メールまたははがきに①～④を
明記のうえご応募ください。

- ①会員番号 ②氏名
③電話番号(昼間の連絡先)
④ご希望の賞品番号・賞品名

締切 1月20日(月)必着

当選発表 メール応募の方は返信メール
はがき応募の方は電話にて通知
※当選者のみご連絡します。

日帰りバスツアー

参加募集 **40名**

最小催行人数20人

スカイベリー&とちおとめ食べ放題

真岡鉄道SLの旅 益子駅～下館駅



※イメージ



日 時

2月29日(土)雨天決行 7:45集合(時間厳守)

集 合 場 所

公園通り「区役所前・公衆トイレ」付近

旅行代金(お一人様)

お楽しみ
おみやげ付

区分(会員・登録家族)	料 金
大人(中学生以上)	6,800円
小人(4才～小学生)	4,500円

- ・4才未満で食事またはバスの座席が必要な場合は、小人料金。(ご記載ください)
- ・旅行代金には食事代、入館料、保険代を含みます。
- ・出発の5日前からキャンセル料がかかる場合があります。
- ・当日はきんぷくの職員が同行します。

※関係者(一般)料金は上記の2,000円増です。

行 程

渋谷区役所前(8:00出発) = 佐野藤岡IC = いわふねフルーツパーク(いちご食べ放題) = 真岡IC =
 (9:45~10:45) (農産物直売所での買物)
 大前恵比寿神社(日本一高いえびす様) = 日本料理 茶力経ヶ坂(旬の食材を活かした松華堂弁当) = 外池酒造(酒蔵見学) =
 (11:35~12:10) (12:30~13:30) (13:45~14:30)
 益子駅 = <真岡鉄道SL乗車> = 下館駅 = 谷和原IC = 渋谷区役所前(18:00頃到着予定)
 (14:40/15:01発) (15:56着)

「きんぷくいちご狩りバスツアー」申込書

会員番号	会員氏名		
<input type="text"/>	<input type="text"/>		
連絡先TEL	参加者数		
<input type="text"/>	<input type="text"/> 人		
参加者(本人含む)			
会員番号	続柄	氏名	年齢
<input type="text"/>	<input type="text"/>	<input type="text"/>	<input type="text"/>
<input type="text"/>	<input type="text"/>	<input type="text"/>	<input type="text"/>
<input type="text"/>	<input type="text"/>	<input type="text"/>	<input type="text"/>
<input type="text"/>	<input type="text"/>	<input type="text"/>	<input type="text"/>
<input type="text"/>	<input type="text"/>	<input type="text"/>	<input type="text"/>

抽選結果送付先	備考
<input type="text"/>	<input type="text"/>

申込方法 ▼



『株式会社セラン』へ直接申込み
(申込先は下記参照)

左記の申込書に必要な事項を記入の上
【FAX】または【はがき】に貼付ください。
(コピー可)

申 込 締 切 **1月31日(金) 必着**

結 果 連 絡 <応募者多数の場合は抽選となります>

当選者には、2月8日(土)頃までに旅行業者から振込方法を含めた旅行案内書が送付されますのでご確認ください。

※指定の振込先へ期日までにご入金をお願い致します。(振込手数料は各自負担)

※窓口やきんぷく宛の銀行振込みでのお支払いは出来ません。

株式会社セラン
セラントラベル東京支店
「きんぷくいちご狩りバスツアー係」
【FAX】03-6715-7758
【はがき】〒107-8507 東京都港区
元赤坂2-2-23(明治記念館内)

旅行企画・
実施・申込先

問合わせ ☎ 03-6715-7755
(平日AM9:30~PM6:15)

観光庁長官登録旅行業 第1212号

受付方法

☎ 電話

☒ FAX

✉ はがき

✉ メール

☒ 窓口

特産品あつ旋販売

新潟県十日町市産 銘柄豚

つ まり
妻有パーク



A. しゃぶしゃぶ用精肉

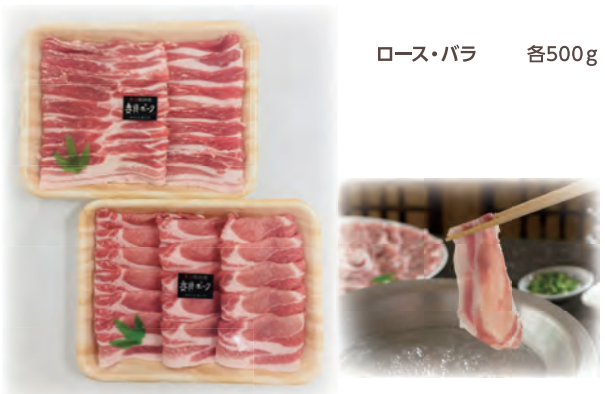

ローズ・バラ 各500g

※賞味期限4日

あつ旋価格 **1,450円** (定価2,450円)

B. ベーコン・ウィンナー・ローズ漬物 詰合せ



- ・ベーコン 180g
- ・ウィンナー
 チョコリソー (5本) 200g
- ピアソーセージ (5本) 200g
- ・ローズ漬物
 酒粕 100g
- ワイン 100g

※賞味期限15日

あつ旋価格 **2,700円** (定価3,700円)

あつ旋数 **A・B各50個限定**
1会員 A・B合わせて4個まで

送 料 **1,240円** (関東近県まで、クール代込み)
※同一住所1件につき

申込方法

①～④を明記してメール・FAX・窓口でお申し込みください。

- ①品名とそれぞれの個数・合計金額 ②名前・会員番号・電話番号(昼間の連絡先) ※FAX応募の方はFAX番号も
- ③送付先の郵便番号・住所・氏名・電話番号 ※マンション・建物名を明記
- ④配達希望日時 ※賞味期限が短いため、必ず受け取れる日時をご指定ください。

ご注意 関東近県以外に発送の場合には差額送料がかかります。
ご不在等により発送した業者まで品物が戻った場合には、再送料として往復分をご負担いただきます。

支払方法

申込後、**1月31日(金)**までに窓口でお支払い または 銀行口座にお振込みください。
入金確認後、順次発送します。 ※振込み先はお申し込み後、お知らせします。

取扱業者

(一財)十日町地域地場産業振興センター 道の駅 クロステン十日町 TEL:025-757-2323

契約施設より

* 日頃お世話になっているお客様へ * 富士急ハイランドから特別なご案内♪

3日間限定特別感謝デー実施！！

2020年1月25日(土)、26日(日)、2月29日(土)



<企業名> 公益社団法人 渋谷区勤労者福祉公社 様

富士急ハイランド

コピー可

1/25、1/26、2/29	大人	中高生	小学生	幼児・シニア	人数
フリーパス アトラクション乗り放題 + スケート滑走料 ※別途貸靴料	一般料金:6,200円 ⇒ 4,300円	一般料金:5,700円 ⇒ 3,600円	一般料金:4,500円 ⇒ 2,800円	一般料金:2,100円 ⇒ 1,900円	大人 名
					中高生 名
					小人 名
					幼児シニア 名
乗り物3回券 (アトラクション3回付)	※一般販売なし ⇒ 3,400円			※一般販売なし ⇒ 2,100円	※一般販売なし ⇒ 1,400円
					大人 名
					中高生 名
					幼児・シニア 名

※大人:18歳以上、中高生:12歳~17歳、小学生:7歳~11歳、幼児:1歳以上、シニア:65歳以上 ※この用紙1枚で5名様までご利用いただけます。
※ご利用は本券を切り取り、施設窓口へご提出ください。(携帯画面提示可)※「絶凶・戦慄迷宮」はフリーパスではご利用いただけません。※有効期限内に料金改定があった場合は、改定後の料金となります。
※入場の際は顔写真を記録いたします。(小学生以上)※他の割引券との併用は不可。※施設利用補助券はご利用いただけません。

受付方法

☎ 電話

📠 FAX

📄 はがき

✉ メール

👤 窓口

スパリゾートハワイアンズ

創業55周年記念特別入場券

きんぷく窓口にて販売

有効期限 1月6日(月)から3月31日(火)

販売期間 3月25日(水)まで

会員料金 450円 大人・小人・幼児すべて共通

1枚につき1人1日入場可能

1会員5枚まで(宿泊の場合はご相談ください)

通常料金	大人	3,570円
	小人(小学生)	2,250円
	幼児(3歳~)	1,640円



温泉、プール、フラガールショー(無料席)、
イベント(無料席)が利用できます。

※ウォータースライダー、ロッカーは別途料金がかかります。

カラオケ館の会員証提示割引(ガイドブックP.44)が
SHIDAXでも利用できるようになりました

渋谷区勤労者福祉公社会員の皆様へ

カラオケ館 & SHIDAX

ご来店の際、きんぷく会員証または
アプリ法人会員証をご提示頂きますと

ルーム料金

30% OFF

★飲み放題・フリータイム・ご飲食料金は対象外です。

★お一人様ご提示頂ければ、グループ全員が割引引き対象となります。

★各種クーポンとの併用はできません。
※アプリ内のポイントにて交換したクーポンは併用いただけません。

◎アプリ会員特典!!

- ポイントを貯めてよりお得に!
お会計やフード交換にご利用いただけるポイントが貯まります。
※フードクーポンはカラオケ館のみご利用頂けます。
・来店毎にポイントを取得(一般会員の3倍!)
・毎日1回、スタンプ&ガチャにてポイントを取得



- お誕生日日にはバースデークーポンを配信!

◎ご入金方法

- アプリストアからカラオケ館公式アプリにて検索する。
 - インストール後、会員種別にて提携法人を選択し、右のQRコードを眺み込みます。
 - 規約に同意して会員登録する。
- ※個人でご入会した後も、アプリをアンインストールして頂き、再インストールすれば提携法人様としてご入会は可能です。
その際の各データはリセットされます。



アプリに関するお問い合わせは、アプリ内問い合わせ欄よりメールにてお願い致します。

全福センターからのお知らせ

パナソニックエイジフリー(株)との割引提携契約のご案内

介護関連業者大手のパナソニックエイジフリー(株)で
介護リフォームを行うと、部材が10%割引でご利用できます。

詳しくは

利用方法

- 希望者は専用TEL(0120-874-872)に申込み
- 同社から希望者に折り返し連絡
- 同社による現地確認、ヒアリングの後、見積書作成
- ご納得頂ければ施工を依頼していただき、施工後、直接お支払い頂きます。



きんぷくは全国勤労者福祉サービスセンター(通称:全福センター)の会員です。

全福センターのホームページからきんぷくのID、パスワードを入力しログインしてください。
さまざまなサービスを利用できます。

全福センター

検索

ID

kt

パスワード

zenpuku

受付方法

☎ 電話

☎ FAX

✉ はがき

✉ メール

☎ 窓口

お葬儀セミナー

お葬儀に関する知識を学ぶセミナーです



《講演の内容》

- *お葬儀の進め方
- *家族葬について
- *お葬儀全般にかかわる費用について
- *葬儀のしきたりとマナー
- *現代のお墓事情
- *葬儀全体Q&A

オリジナルエンディングノート「私の記録ノート」を参加者全員にプレゼント

日時 **3月11日(水)**
14:00~16:00

募集人数 **30名(先着順)**

講師 (株)セレモア所属
厚生労働省認定 葬祭ディレクター技能審査官
朝長 廣太郎 氏

参加費 **無料**

会場 **渋谷区立勤労福祉会館
2階 第2洋室**

日本石材産業協会認定 お墓ディレクター
一般社団法人 終活カウンセラー協会
終活カウンセラー
麦島 真澄 氏



広告(公社協力店)



きんぷく 提携店

セレモア品質
— CEREMORE QUALITY —

とわ 永遠の風

永遠に心は一つです

はなればなれになっても心は一つです

見守っています 遠くから見守っています

本当に出会えて幸せでした 心からありがとう

どんなに遠く離れていても心は一つです

たくさんの思い出ありがとう 春の風： 夏の風： 秋の風： 冬の風：

幸せでした またいつか一つの風になって：

講演社「永遠の風」より 作詩 辻 正司

資料請求
お問い合わせ

多彩な特典を掲載した「ご利用ガイドブック」セレモアのエンディングノート「私の記録ノート」など詳しい資料をお送りいたします。



サービスエリア



指定特別割引特典

- 葬儀基本価格 **30% 割引** (白木祭壇の場合)
*生花祭壇は 10% 割引
- 生花・花輪… **10% 割引** (エリア外は 5% 割引)
- 仏壇・仏具 **5~20% 割引**
- 介護用品 定価の **10% 割引** (レンタルは除く)
- 患者移送サービス **30% 割引** (ケアチャージ料金)

受付方法



電話



FAX



はがき



メール



窓口

24時間
365日受付

ご相談サポートデスク
0120-60-1121

品質保証の国際規格 ISO9001 認証取得 (葬祭サービス)
Eternal Heart 株式会社 セレモア

- 新宿本社 / 新宿区四谷 4-19-7
- 東京紀尾井町本社 / 千代田区紀尾井町 3-12 紀尾井町ビル 6F
- 立川総本社 □八王子本社 □相模原本社 □埼玉本社 □所沢本社

*どのような事でもお気軽にお申し付けください。 担当：原 一夫

今年度も インフルエンザ予防接種の費用補助をしています

1,000円の費用補助を受けられます

※対象は会員本人のみ

持参するもの

- 領収書(インフルエンザと明記されているもの)
- 印鑑 • 会員証
- インフルエンザ予防接種費用補助金申請書
(きんぷくHPからダウンロード可能。窓口でも配布中。)



詳しくは **きんぷくHPの最新情報** をご覧ください。

健康診断のきんぷく契約指定医院でも接種できます

- 久野マインズタワークリニック
渋谷区代々木2-1-1 新宿マインズタワー2階 03-3370-5906
- PL東京健康管理センター
渋谷区神山町17-8 03-3469-1165
- 仁愛内科クリニック
渋谷区宇田川町3-7 ヒューリック渋谷公園通りビルB1階 03-6906-8553



広告 (公社協力店)



渋谷区きんぷく会員の皆さまへ特別なご案内
4月・5月に優待価格で人間ドックが受けられる
お得なキャンペーン情報をお知らせします

通常59,000円のところ、きんぷく会員様は優待料金54,000円でご案内しておりますが、4月から5月の期間に限り特別料金50,000円でお得に人間ドックを受診いただけます。

2016年には大規模な内装改修・免震工事が終了し、より一層上質な空間にリニューアルいたしました。この機会にエグゼクティブな人間ドックを受診してみたいかがでしょうか。

きんぷくの補助や渋谷区(渋谷区国保の方)の補助を併用いただけます。詳細は予約時にご相談ください。

※10月から12月の期間は一般料金のご案内となります。

人間ドック一般料金 59,000円 (税込64,900円) → きんぷく会員期間限定特別料金 50,000円 (税込55,000円)

4月・5月 期間限定キャンペーン

日本総合健診医学会認定優良施設

PL東京健康管理センター

〒150-0047
東京都渋谷区神山町17-8
TEL: 03-3469-1163
<http://www.pl-tokyo-kenkan.gr.jp/>



受付方法

☎ 電話

☎ FAX

✉ はがき

✉ メール

☒ 窓口

観劇・コンサート

各公演の詳細については、
ホームページ等でご確認ください。

entertainment theater & concert

受付期間▶1/10(金)8:30~1/20(月)17:00

**販売枚数** 1会員につき各公演2枚まで
超える場合は通常料金となります。ただし小人分は除外。**申込方法** ☎電話受付:03-3780-0878・9 ※電話のみに変更となりました。**引渡し** 2/4(火)から公社窓口で代金と引換えでお渡しいたします。各演目
**先着順
販売****注意事項** ◆チケットは受付終了後、取りまとめて購入しますので、申込後のキャンセルや変更はお受けできません。
◆座席の指定はできません。ご了承の上お申し込みください。

1 新派特別公演 八つ墓村

出演:水谷八重子、波乃久里子、河合雪之丞、喜多村緑郎、
一色采子、石倉三郎
横溝正史サスペンスの代表作がこの度舞台化します!**会場** 新橋演舞場**日時** 2/23(日)16:30
2/29(土)11:30**枚数** 各6枚(1等席)**料金** 7,900円
(通常12,000円)2 オーチャード・バレエ・ガラ
~世界名門バレエ学校の饗宴 2020~数多のスターダンサーを輩出してきた名門バレエ学校6校が一
挙集結! 門外不出のエリート教育の全貌を披露します。**会場** Bunkamura オーチャードホール**日時** 2/29(土)13:00
3/1(日)13:00**枚数** 各6枚(S席)**料金** 8,500円
(通常10,800円)※4歳以下入場不可
※特別録音音源を使用

©Erik Tomasson ©The Balanchine Trust ©2019 The Royal Ballet School, Photographed by Tristram Kenton, ©JFluegel, ©Hidemitsu Seto

3 東日本大震災 復興支援 チャリティコンサート
クラシック・エイド vol.10
~子供たちの未来を守るために~出演:舘野泉、仲道郁代、小林沙羅、大谷康子、西村悟、
伊藤悠貴、尾崎未空、ほか曲目:菅野よう子:花は咲く~NHK「明日へ」
東日本大震災復興支援ソング ほか
※出演者・曲目は変更になる場合がございます。**会場** 東京オペラシティ
コンサートホール**日時** 3/7(土)14:00**枚数** 10枚(全席指定)**料金** 4,000円
(通常5,000円)

※未就学児入場不可

©Akira Muto
©Kiyotaka Saito
©Nippon Columbia, 2014

4 喜劇名作劇場 有頂天作家

出演:渡辺えり、キムラ緑子、渡辺徹
明治43年の東京を舞台に有頂天な恋文がつなく、
笑って泣ける舞作喜劇!!**会場** 新橋演舞場**日時** 3/14(土)16:30
3/26(木)11:30**枚数** 各6枚(1等席)**料金** 9,600円
(通常12,000円)

受付方法

☎電話

FAX

はがき

メール

窓口

5 芸歴50周年記念 桂文珍 国立劇場20日間独演会

出演:桂文珍 ゲスト:柳家三三(3/17)、林家たい平(3/19)
※ゲストは変更の可能性あり

会場 国立劇場 大劇場

日時 3/17(火)14:00
3/19(木)14:00

枚数 各10枚(全席指定)

料金 4,500円
(通常5,500円)
※未就学児入場不可



6 ミュージカル 「アナスタシア」

サントペテルブルク発パリ行き、記憶が繋ぐ壮大な冒険の旅が始まる。豪華キャストで贈る、愛と冒険のミュージカル!

会場 東急シアターオーブ

日時 3/17(火)18:15
3/21(土)17:30

枚数 各10枚(S席)

料金 11,500円
(通常13,500円)
※4歳以上入場可(要チケット)
※陸上観劇不可

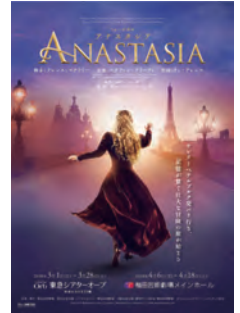

7 ブロードウェイミュージカル 「レント」 来日公演2020

伝説のミュージカル『RENT』オリジナル演出版、2020年3月、再来日決定!! 生演奏、英語上演、日本語字幕あり

会場 東京建物 Brillia Hall

日時 3/19(木)19:00
3/27(金)19:00

枚数 各6枚(S席)

料金 12,000円
(通常14,000円)
※上演時間:2時間30分(休憩含む)
※未就学児入場不可

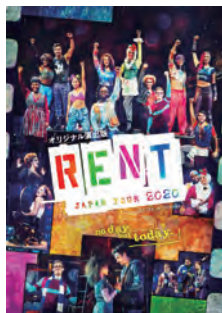

8 ミュージカル 「ボディーガード」日本キャスト版

出演:柚希礼音/新妻聖子(Wキャスト)、大谷亮平 他
2020年春、新演出・日本キャスト版として新たな衝撃と感動を呼び起こす!

会場 東急シアターオーブ

日時 4/3(金)18:30
4/8(水)13:30

枚数 各10枚(S席)

料金 11,500円
(通常13,500円)
※未就学児入場不可



9 プリンスアイスワールド 2020-2021 in YOKOHAMA 「Brand New Story II」

出演者:プリンスアイスワールドチーム
ゲスト:荒川静香、本田武史、本田望結ほか

会場 KOSE新横浜スケートセンター

日時 4/28(火)14:00
5/2(土)11:00

枚数 各6枚(SB席)

料金 4/28
9,800円
(通常11,000円)
5/2
11,000円
(通常13,000円)



10 ディズニー・オン・クラシック プレミアム ウォルト・ディズニー・アニメーション・スタジオ 「ザ・コンサート」

『アナと雪の女王2』、『塔の上のラプンツェル』、『ズートピア』、『プリンセスと魔法のキス』、『モアナと伝説の海』の5作品に焦点をあて、お届けします。

会場 東急シアターオーブ

日時 5/21(木)19:00
5/27(水)14:00

枚数 各10枚(S席)

料金 7,000円
(通常8,500円)
※未就学児入場不可
※車椅子席あり。ご希望の方は申込時にお伝えください。
※出演者・演目は変更になる場合がございます。



Presentation licensed by Disney Concerts, ©Disney

受付方法

☎ 電話

☎ FAX

✉ はがき

✉ メール

☒ 窓口

展覧会・イベント

art exhibition & event

1/9(木)より
公社窓口にて販売開始

各展限定
50枚
売切れ次第
終了

各展1会員**3枚**まで

超える場合は前売り料金となります。

**注意
事項**

各展覧会等の詳細や最新情報は公式サイトを
ご確認ください。
(諸事情により会期・日時等が変更になる場合あり)

1

日本・ハンガリー外交関係開設150周年記念
ブダペスト国立西洋美術館&ハンガリー・ナショナル・ギャラリー所蔵
ブダペスト—ヨーロッパとハンガリーの美術400年

国立新美術館 企画展示室1E

12/4(水)~3/16(月)

休館日▶火曜日、12/24(火)~1/7(火)

2/11(火・祝)は開館、2/12(水)は休館

料金(当日料金)

一般
900円(1,700円)



シニエイ・メルシエ・パール 《紫のドレスの婦人》
1874年 油彩/カンヴァス
ブダペスト、ハンガリー・ナショナル・ギャラリー
© Museum of Fine Arts, Budapest - Hungarian
National Gallery, 2019

2

日本書紀成立1300年 特別展
「出雲と大和」

東京国立博物館 平成館

1/15(水)~3/8(日)

休館日▶月曜日、2/25(火)

2/24(月・休)は開館

料金(当日料金)

一般
800円(1,600円)

※中学生以下は無料
※障がい者とその介護者1名は無料
(要証明)



3

第19回東京国際キルトフェスティバル
—布と針と糸の祭典—

東京ドーム

1/23(木)~1/29(水)

料金(当日料金)

一般
1,100円(2,200円)

※小学生以下は無料
(大人の付添いが必要)



ポスターキルト制作 上田葉子

4

テーブルウェア・フェスティバル2020
~暮らしを彩る器展~

東京ドーム

2/2(日)~2/10(月)

料金(当日料金)

一般
1,100円(2,200円)

※小学生以下は無料
(大人の付添いが必要)



5

特別展「江戸ものづくり列伝
—ニッポンの美は職人の技と心に宿る—」

東京都江戸東京博物館

2/8(土)~4/5(日)

休館日▶月曜日、2/25(火)

2/24(月・休)は開館

料金(当日料金)

一般
600円(1,100円)

※未就学児は無料
※身体障害者手帳等をお持ちの方と、
その付き添いの方(2名まで)無料
※シルパーデー(2/19、3/18)は、
65歳以上の方は特別展観覧料が
無料(要証明)



受付方法

☎ 電話

📠 FAX

✉ はがき

✉ メール

👤 窓口

6 **世界らん展2020**
—花と緑の祭典—

東京ドーム

2/14(金)~2/21(金)

料金 (当日料金)
一般 **1,200円** (2,300円)
※中学生以下は無料
(中学生は要学生証提示。
小学生以下は要保護者同伴。)



7 **超** **写実絵画の襲来**
ホキ美術館所蔵

Bunkamura ザ・ミュージアム

3/18(水)~5/11(月)
休館日▶4/14(火)のみ

料金 (当日料金)
一般 **800円** (1,600円)
※3/18~4/5は小学生入館無料



生島浩 (5・55) 2007~2010年
油彩・キャンバス

2019年度 第2回 東京ディズニーリゾート®・コーポレートプログラム『サンクス・フェスティバル』パスポート



期間中「東京ディズニーランド」または「東京ディズニーシー」いずれかのパークを1日ご利用いただけます。

利用期間 1/6(月)~3/19(木) **土日祝もOK!**
*入園制限中のパークではご利用いただけません。

購入方法 コーポレートプログラム利用者専用サイト dcp.go2tdr.com にアクセス

販売期間 3/19(木) 18:00まで

販売価格

大人 18歳以上	7,500円	→ 6,900円
中人 中学・高校生	6,500円	→ 5,900円
小人 4歳~小学生	4,900円	→ 4,300円

「サンクス・フェスティバル」パスポートの案内ページへ

ユーザーID(個人で登録)・契約団体番号()・プランパスワード()を入力して購入

***オンラインのみ**の販売です。(従来の購入申込書での販売はありません。)

「確かな未来」が会社を変える。

中退共 **で退職金。**
CHU-TAI-KYO

「中退共」は中小企業が加入しやすい国の退職金制度です。

毎年10月は加入促進強化月間です。

- ① 国の制度だから**安全・安心!**
さらに掛金の一部を国が助成します。
- ② 社外積立で**ラクラク管理!**
管理や運用の手間がかかりません。
- ③ 掛金は**全額非課税**でオトク!
節税に加え、手数料もかかりません。

- パートタイマーさんもご加入いただけます。
- 他の退職金・企業年金制度等とのポートビリティも可能です。

詳しくはホームページをご覧ください

中退共 **検索**

<http://chutaiquo.taisyokukin.go.jp/>

独立行政法人勤労者退職金共済機構 **中小企業退職金共済事業本部** TEL (03) 6907-1234 FAX (03) 5955-8211

保障のことなら

全労済
全国労働者共済生活協同組合連合会
東京推進本部
(東京労働者共済生活協同組合)

こくみん共済、全労済の住まいる共済~マイカー共済、
交通災害共済まで7種類相談・お見積り無料
(マイカー共済のみ団体掛金)

問合せ先 東京推進本部西北部支所 新宿区西新宿7-20-8
☎03-3360-6016 FAX03-3360-6077

- 受付方法
- ☎ 電話
 - ☒ FAX
 - ✉ はがき
 - ✉ メール
 - ☒ 窓口

会員のひろば～きんぷく会員事業所の紹介～



こんなお悩みを解決！

- 自社のデータ資産を **売上UP** に活かしたい
- データ活用できる **人材を育てたい**
- 今あるデータで **営業効率の最大化** を図りたい
- 人事データを活用して **有能な人材の採用** に役立てたい

企業に眠るデータで事業の最大化をサポート

～ データサイエンスの活用で、すべての人の自己実現を支援 ～



社内にデータ分析経験がある人材がいなくても安心！
みなさまがご自身の手でデータ活用できる仕組みづくりを
コンサルティングから丁寧にお手伝いいたします。

株式会社Rejoui (リジョウイ) TEL : 03-6276-3160
〒151-0053 東京都渋谷区代々木2-30-4 MAIL : info@rejoui.co.jp

あなたも腸トシで絶好腸!
W飲用キャンペーン!
これからのインフルエンザ予防のために!
小腸・大腸・絶好調!!



乳酸菌シロタ株
主に小腸で働きます

ビフィズス菌BY株
主に大腸で働きます

小腸と大腸に **W** のチカラ

ヤクルト400 or ヤクルト400LT **4週間 ¥2,419-**
ミルミル or ミルミルス **4週間 ¥3,024-**

初めて申し込みいただいたお客さまで、
4週間続けていただいた方に5週目に
7本プレゼント!!

<お問い合わせ先>
ヤクルト渋谷センター
東京都渋谷区東2-2-8
TEL 03-3498-8960

働きたい
ママ
大募集!



きんぷくより

会費納入のお願い

令和2年1～3月分の会費口座振替は**1月27日(月)**に引落としとなります。1月の中旬までにハガキでお知らせします。振込や窓口で納入の方は期日までにお支払い下さい。また、会費が未納の場合は事業が利用できませんので、ご注意ください。

※会費は各月ごとに発生します。退職等で退会する際は、速やかに「退会届」の提出をお願いいたします。

広告募集中

エンジョイライフニュースに広告を掲載しませんか。会員事業所は大変お得に掲載できます。詳しくは**きんぷくにお電話**でお問合せください。

規格	会員(内税)	契約/一般事業所(内税)	
A4判	1/1	28,000円	42,000円
	1/2	14,000円	21,000円
	1/3	9,300円	14,000円
	1/4	7,000円	10,500円
	1/6	4,700円	7,100円
	1/8	3,500円	5,300円

給付金の請求について

入会した翌日以降に事由が発生した場合、お祝金やお見舞金、弔慰金などの給付金を支給いたします。申請は事由発生後6ヶ月以内です。

※成人祝金の事由発生日は「成人の日」ではなく、満20歳の誕生日です。

チケット・金券等の転売は固く禁じられております。
契約取消し等、会員の皆様のご迷惑となりますので、ご理解・ご協力の程、何卒よろしくお願い致します。

事業・イベントの申込み

〒150-0041 渋谷区神南1丁目19番8号 渋谷区勤労者福祉公社 行

03-3780-0878 -0879 03-3780-0878 oubo@enjoylife-kinpuku.jp
※「感謝プレゼント」の申込み専用アドレスです。