

# SHIBUYA お得な情報満載! EnjoyLife NEWS

きんぷく

渋谷区勤労者福祉公社

- 事業所数：809事業所
- 会員数：3,656人  
(令和2年2月1日現在)
- 営業時間：8:30～17:00
- 営業日：月～土曜日
- 休業日：日曜・祝日・年末年始

2020.3 Vol.199

今号に2020年度の  
補助券を封入しております!

- ・遊園施設
- ・入浴施設
- ・はとバス/映画前売券



プロ野球前半戦 販売開始!

新規契約

たびゲーター  
コナミスポーツクラブ

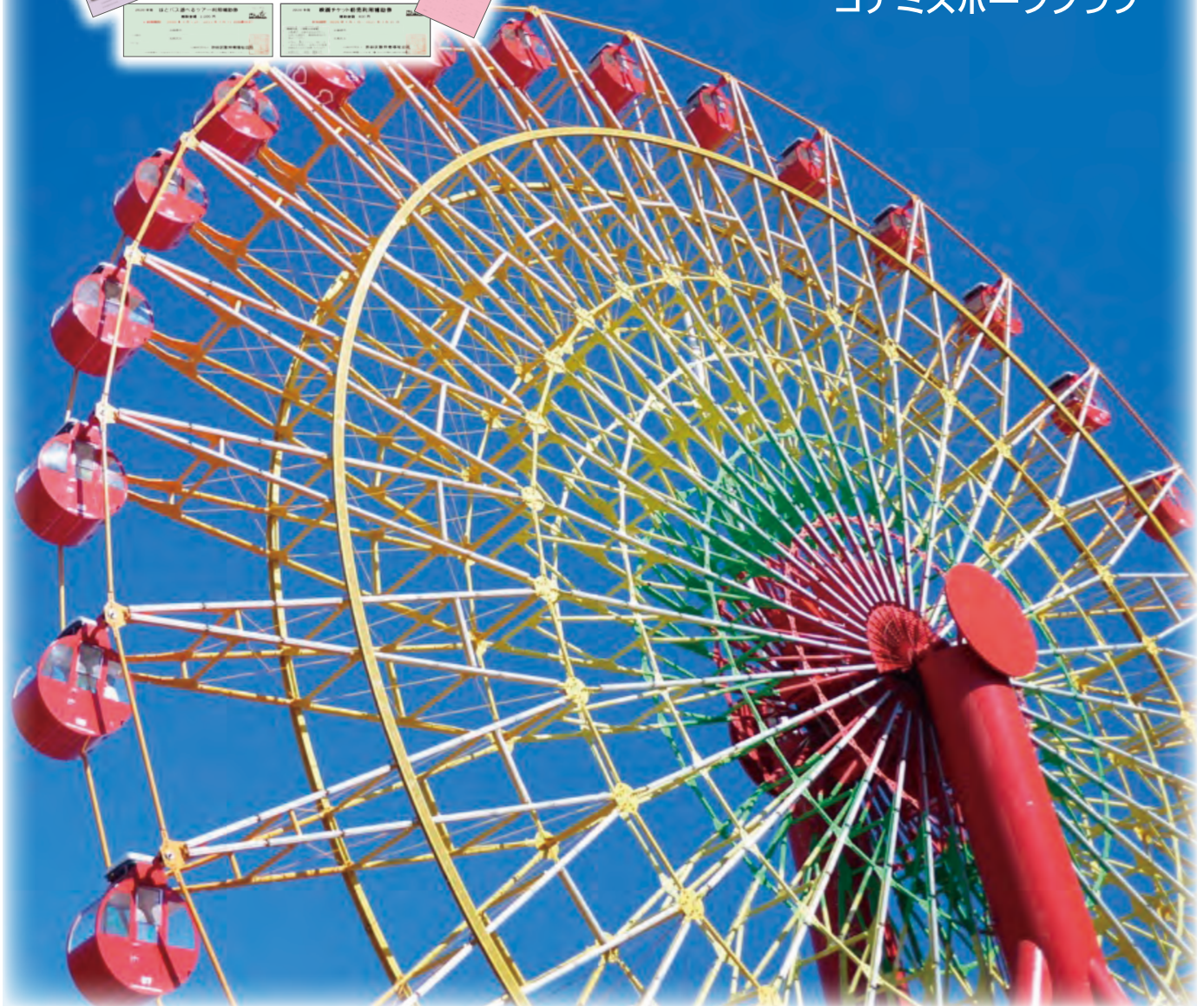

## contents

- |                                     |                                     |
|-------------------------------------|-------------------------------------|
| 補助券/コーポレートプログラム/プロ野球・・・2～3          | カードチケットあっせん販売/人間ドック・健康診断/広告・・・10～11 |
| 宿泊補助/たびゲーター/広告・・・4～5                | 観劇・コンサート・・・12～13                    |
| コナミスポーツクラブ/ティップネス/サッカー/契約施設より・・・6～7 | 展覧会・イベント/ガイドブック訂正表・・・14～15          |
| セミナー/あっせん販売・・・8～9                   | お知らせ・・・16                           |

### 今号に同封のチラシ

- ◆全福ネット入院あんしん保険
- ◆洋服の青山
- ◆世界の子どもにワクチンを\*
- ◆大日商事\*  
(\*は事業所毎)



きんぷくホームページ

## 2020年度 施設利用補助券

有効期間 2020.4/1~2021.3/31

1年間利用します! 保存版

## ★ 今号に同封している補助券

1会員につき3枚

1. 遊園施設…6回分
2. 入浴施設…12回分
3. はとバス…2回分 / 映画前売券…4回分



## ★ 申請が必要な補助券

券種	補助額 (1枚あたり)	制限数(1会員につき)
ディズニーリゾート®・コーポレートプログラム利用券(下記参照)	1,000円	年度内 5枚 ※2021年1月以降 ご入会の方は2枚
ゴルフ利用補助券	2,000円	年度内 2枚
一般健康診断利用補助券	3,000円	年度内 どちらか1回 ※詳細は今号 P.11
日帰り人間ドック利用補助券	5,000円	
マルシンスパ利用券 (男性専用サウナ)	400円	各月毎 4枚
朝日カルチャーセンター/ 資格の大原	5,000円 ※受講費6,000円以上	年度内 いずれか1回
	3,000円 ※受講費6,000円以下	

● 利用方法はきんぷくホームページまたはガイドブックをご参照ください。

● 代理の方が受取りに来られる際は、請求者の会員証をご提示ください。

## 郵送希望の場合

**送付票(きんぷくホームページに掲載)**にご記入の上、FAXでお申込みください。普通郵便にて郵送いたします。

全福センター経由で、ユーキャン・NHK学園・LEC・がくぶんの各講座を受講した場合は、受講内容が分かる領収書(コピー可)の提出で左記と同額の補助を受けられます。詳しくはお問合せください。

## 東京ディズニーリゾート®・コーポレートプログラム

利用券を3/24(火)より  
きんぷく窓口にて配布いたします。

(有効期限 2020年4月1日~2021年3月31日)



★パークチケット、ホテル、ファンダフル・ディズニー年会費にご利用いただけます!

利用方法は、利用者専用サイトをご覧ください。

dcp.go2tdr.com

検索

~2020年度特典~ \*ニュースで随時お知らせします。

- 1 「東京ディズニーセレブレーションホテル」  
宿泊割引
- 2 「サンクスフェスティバル」(仮称)
- 3 「東京ディズニーリゾート・バケーションパッケージ」



©Disney



©Disney

東京ディズニーリゾート・インフォメーションセンター TEL:0570-00-8632(受付時間9:00~17:00 年中無休)

受付方法

電話

FAX

はがき

メール

窓口

# プロ野球2020 前半戦チケットを販売します!



神宮球場座席案内図

販売料金 ※ペア席 (各試合1日1組)	
主催チーム	料金
巨人戦(東京ドーム)	10,000円
ヤクルト戦(神宮球場)	5,000円 ※対巨人戦のみ 6,000円
日本ハム戦(東京ドーム)	10,000円

ヤクルト戦
【スターシート】 1塁側 11段(021・022)

日本ハム戦
【エキサイトシート】 G12ブロック1塁側 C列(13・14)



東京ドーム座席案内図

**巨人戦**  
【チームシート】  
A09ブロック1塁側  
7列(328・329)

**申込方法** 主催球団・観戦希望日(第2希望含)ごとにそれぞれ郵便はがきまたはFAXでお申込みください。

**記載項目** ▶ ① 主催チーム(巨人戦・ヤクルト戦・日ハム戦のいずれか) ② 会員番号 ③ 会員氏名  
④ 昼間の連絡先 ⑤ 観戦希望日(第1希望、第2希望を必ず記入してください)

複数応募はご遠慮ください

**申込締切** 3月試合分 **3月5日(木) 必着** 4~6月試合分 **3月13日(金) 必着**

**結果発表** 応募者多数の場合は抽選となります。3月中の試合に当選された方は、当選が決定次第ご連絡いたします。  
4~6月分に当選された方は**3月23日(月)**までに電話でご連絡いたします。  
※当選連絡後のキャンセルはお受けできませんのでご了承ください。

**チケットの引渡し** 3月試合分は当選連絡後随時、4~6月試合分は**3月24日(火)**から窓口で代金と引換えでお渡しいたします。

**空席販売** ◆空席状況は3月試合分は**3月13日(金)**、4~6月試合分は**3月25日(水)**から窓口に掲示します(電話での問合せ可)  
(先着順) ◆一般の方にも販売いたします。※一般の方は定価での販売となります。

★ヤクルト主催試合(神宮球場)が雨天で中止となった場合、予備日への変更はできませんのできんぷく窓口で払戻しを行ってください。  
※予備日の日程は決まり次第、窓口に掲示、販売いたします。

巨人戦			
試合日	曜日	時間	対戦相手
3月20日	金・祝	18:00	横浜
3月21日	土	14:00	横浜
3月22日	日	14:00	横浜
3月27日	金	18:00	ヤクルト
3月28日	土	14:00	ヤクルト
3月29日	日	14:00	ヤクルト
3月31日	火	18:00	阪神
4月 1日	水	18:00	阪神
4月 2日	木	18:00	阪神
4月17日	金	18:00	広島
4月18日	土	14:00	広島
4月19日	日	14:00	広島
4月28日	火	18:00	ヤクルト
4月29日	水・祝	18:00	ヤクルト
4月30日	木	18:00	ヤクルト
5月 1日	金	18:00	広島
5月 2日	土	14:00	広島
5月 3日	日	14:00	広島
5月 8日	金	18:00	横浜
5月 9日	土	18:00	横浜
5月10日	日	18:00	横浜
5月15日	金	18:00	阪神
5月16日	土	14:00	阪神
5月17日	日	14:00	阪神
5月26日	火	18:00	セ・パ交流戦楽天
5月27日	水	18:00	セ・パ交流戦楽天
5月28日	木	18:00	セ・パ交流戦楽天

試合日	曜日	時間	対戦相手
6月 2日	火	18:00	セ・パ交流戦西武
6月 3日	水	18:00	セ・パ交流戦西武
6月 4日	木	18:00	セ・パ交流戦西武
6月 5日	金	18:00	セ・パ交流戦日ハム
6月 6日	土	14:00	セ・パ交流戦日ハム
6月 7日	日	14:00	セ・パ交流戦日ハム

ヤクルト戦			
試合日	曜日	時間	対戦相手
3月20日	金・祝	13:00	阪神
3月21日	土	13:00	阪神
3月22日	日	13:00	阪神
3月31日	火	18:00	中日
4月 1日	水	18:00	中日
4月 2日	木	18:00	中日
4月 7日	火	18:00	広島
4月 8日	水	18:00	広島
4月14日	火	18:00	*巨人
4月15日	水	18:00	*巨人
4月16日	木	18:00	*巨人
4月17日	金	18:00	横浜
4月18日	土	18:00	横浜
4月19日	日	18:00	横浜
4月24日	金	18:00	広島
4月25日	土	18:00	広島
4月26日	日	18:00	広島
5月 4日	月・祝	18:00	横浜
5月 5日	火・祝	14:00	横浜

試合日	曜日	時間	対戦相手
5月 6日	水・祝	13:00	横浜
5月12日	火	18:00	*巨人
5月13日	水	18:00	*巨人
5月14日	木	18:00	*巨人
5月15日	金	18:00	中日
5月16日	土	18:00	中日
5月17日	日	18:00	中日
5月22日	金	18:00	阪神
5月23日	土	18:00	阪神
5月24日	日	18:00	阪神
5月26日	火	18:00	セ・パ交流戦日ハム
5月27日	水	18:00	セ・パ交流戦日ハム
5月28日	木	18:00	セ・パ交流戦日ハム
6月 2日	火	18:00	セ・パ交流戦楽天
6月 3日	水	18:00	セ・パ交流戦楽天
6月 4日	木	18:00	セ・パ交流戦楽天
6月 5日	金	18:00	セ・パ交流戦西武
6月 6日	土	14:00	セ・パ交流戦西武
6月 7日	日	14:00	セ・パ交流戦西武

日本ハム戦			
試合日	曜日	時間	対戦相手
5月13日	水	18:00	ロッテ
5月14日	木	18:00	ロッテ

受付方法  
☎ 電話  
📠 FAX  
✉ はがき  
✉ メール  
👤 窓口

## 2020年度から通年指定宿泊補助が変わります!

**利用開始日** **4月1日宿泊分より** ※利用方法はきんぷくホームページおよびガイドブックP.8参照

**対象者** **会員本人のみ** **補助額** **4,000円/1泊** **泊数** **年度内2泊まで**

**対象** **NEW**  
インターネットで申請 ■ **たびゲーター** (詳細下記参照)

きんぷく窓口で申請  
※従来通り

- 東武トップツアーズ ・東京法人西事業部 ・東京国際事業部
- 近畿日本ツーリスト個人旅行 ・新宿プレミアム旅行サロン ・渋谷宮益坂営業所
- 小田急トラベル ・旅行サロン代々木店 ・旅行プラザ新宿西口店 ・海外旅サロン ・はこね旅市場 ・新宿南口営業所
- 京王観光 ・京王新宿駅店 ・東京中央支店 ■ JTB ・トラベルゲート新宿 ※2020年3月で契約終了
- 日本旅行 ・新宿支店 ■ 名鉄観光サービス ・新宿支店
- HISベネフィットデスク きんぷく専用サイト [https://www.his-benefit.com/index.php?company\\_id=bxdn9pr9my](https://www.his-benefit.com/index.php?company_id=bxdn9pr9my)

ガイドブックP.9~16の各宿泊施設との  
直接契約は3/31で終了となります。



### 新規契約

## インターネット契約保養所システム「たびゲーター」利用方法



**利用開始日** **「たびゲーター」専用サイト4月1日アップ**

**対象施設** 対象施設は、きんぷくホームページから「たびゲーター」専用サイトにアクセスしてご確認ください。全国の約14,000軒の宿泊施設を取り扱う「るるぶトラベルプラン」が対象です。

**補助金額** **1人1泊につき 会員本人のみ 4,000円/年度内2泊まで** (上記の通年指定宿泊補助に含まれます。)

### 利用方法 ① 利用申請(補助金(クーポン)申請)

きんぷくホームページから「たびゲーター」専用サイトにアクセスし、  
**会員番号、氏名等を入力後、宿泊施設、希望宿泊日を選択し、利用申請をする。**



### ② 利用申請の承認(クーポンの発行)

きんぷくで、申請内容を確認・承認後、申請時に登録したメールアドレスに  
「たびゲーター」から**補助金相当額のクーポン(クーポンコードとパスワード)が配信**

### ③ 宿泊予約

「たびゲーター」から配信されたメールに記載されているURLをクリックし、宿泊予約をする。  
※この時点で、宿泊予約が完了。

宿泊予約時、宿が満室になっていた場合は、同日利用であれば、発行されたクーポンを他の宿で使用可能。  
日程変更をされる場合は、クーポンは無効となりますので、きんぷくホームページ「たびゲーター」専用  
サイトからクーポンの取り消し申請を行った後に、再度利用申請をしてください。

### ④ 旅行代金の支払い

宿泊予約時に、クーポンコードとパスワードを入力し、**補助金額(クーポン金額)を差し引いた旅行代金(自己負担額)をクレジットカードまたは現地で支払**

### 注意事項

- 補助金利用対象の宿泊は、きんぷくホームページから「たびゲーター」専用サイトにアクセスして予約した宿泊に限ります。
- 1回の申請で利用可能な宿泊数は2泊(年間補助金利用上限泊数)です。それ以上の連泊を希望の場合は、別途、3泊目以降の予約をしてください。
- 申請日から10日以降185日先までの宿泊が対象となります。
- クーポンは、きんぷくの営業日16時までの申請で、2営業日後の配信となります。16時以降の申請は、3営業日後の配信となります。(日祝および年末年始は除く。)
- 海外旅行は対象外。

受付方法

☎ 電話

☎ FAX

✉ はがき

✉ メール

☎ 窓口



変更になりました

## ～特別補助キャンペーン～ 渋谷区立 河津さくらの里 しぶや

宿泊補助 会 員 **2,000円**  
 会員の子 **1,500円**  
 (中学生以下)

**会員と会員のお子様(中学生以下)  
 のみが補助対象**



利用期間 **4～6・9～11月宿泊分**  
 ※期間中1泊のみ

連泊の場合は協定宿泊補助もご利用頂けます。

**1人1泊 / 1,500円** (年度内 会員 4泊まで 登録家族 2泊まで)  
 ※キャンペーンとの併用は不可

## 河津さくらの里 利用方法 ▼

- ① 当選ハガキをきんぷく窓口にて持参、申込書を申請、受取り
- ② チェックイン時に申込書を提出、現地精算  
 ※現地にて、宿泊補助対象確認のため「身分証」をお持ちください

## 宿泊予約・お問合せ

河津さくらの里 しぶや

【電 話】☎0558-32-1020(9時～18時)

【住 所】〒413-0511 静岡県賀茂郡河津町峰498-1

## 渋谷区立 峰の原 青少年山の家

～北アルプス・菅平高原・根子岳など大自然に触れ、楽しんでみませんか～

宿泊補助 大人 **1,000円** 小人(4歳～14歳) **500円** ※年度内1泊まで

利用料金 ① 区内在住者 ▶ 大人 **1,900円** 小人 **1,300円**  
 ② 区外在住者 ▶ 大人 **3,900円** 小人 **2,100円**

対 象 者 **会員と登録家族**

住 所 〒386-2211 長野県須坂市大字仁礼峰の原3153-539 ☎0268-74-3179



## 青少年山の家 利用方法 ▼

- ① 宿泊予約・お問合せ  
 ・渋谷区HPから山の家専用サイトの予約ページへ  
 [https://active-minenohara.com/]  
 ・山の家に直接電話申込み
- ② ご宿泊後、**利用日から2ヵ月以内にきんぷく窓口**に  
 『領収書』『宿泊者名簿』『印鑑』をご持参ください。  
 (補助金額分をお支払いいたします。)

広告(公社協力店)

**住まいのことならペンタくんにおまかせください!!**

外壁塗装 屋根塗装 防水工事  
 工事見積額 (税抜) より更に **15%off**

外壁・屋根の傷みチェックと  
 早めのメンテナンスをおすすめします!!  
**美しく元気で長持ちする家に!!**

水廻り・外構・耐震工事等  
 内外装リフォーム  
 工事見積額 (税抜) より更に **10%off**

リフォームで素敵な空間に!!

割引期間 **4月末**  
 令和2年のご契約分

見積り 点検無料  
 20万棟以上の施工実績  
 だから安心して!!  
 アフターメンテナンス  
 もバッチリ!!

お問い合わせの際は  
**“きんぷくの会員”**  
 とお伝えください。

☎ **0120-616-132**  
 受付時間 9:00～18:00(月～土)

株式会社ペンタくん市場開発部  
 〒206-0014 東京都多摩市芝田1251サークル2階  
 施工エリア:東京都 神奈川県 千葉県 埼玉県

建設業許可 国土交通大臣許可(般-特-29) 第24816号  
 一級建築士事務所 東京都知事登録 第52952号

※受付時に必ず会員とお申し出ください。後日お申し出を  
 頂いた場合は割引サービスの適用ができませんので、  
 ご注意ください。この割引サービスは、他の割引サービス  
 とあわせてご利用できませんので、ご了承ください。

Webページでもキャンペーン紹介中!! [URL] <https://www.pentakun.co.jp/campaign/kinpuku/> ネットから24時間受付OK! お問合せフォームからどうぞ!!

受付方法

☎ 電話

☒ FAX

☐ はがき

✉ メール

☒ 窓口

新規契約

3/1から**コナミスポーツクラブ**をお得にご利用いただけます!

※表示価格は全て税込(消費税10%)。



気軽に都度利用(B)利用料  
(月4回まで法人補助あり!)

カテゴリⅠ (2,090円/回)	1回700円補助!(月4回まで) <b>1,390</b> 円/回
カテゴリⅡ (2,310円/回)	1回700円補助!(月4回まで) <b>1,610</b> 円/回
カテゴリⅢ (2,640円/回)	1回700円補助!(月4回まで) <b>1,940</b> 円/回
カテゴリⅣ (2,970円/回)	1回700円補助!(月4回まで) <b>2,270</b> 円/回
法人会員利用 提携施設	1回700円補助!(月4回まで) 1,060~3,040 円/回

※カテゴリは、施設の広さ・立地条件、設備の充実度などによる施設区分で、カテゴリⅣが一番充実した施設となります。

■まずはお近くの**コナミスポーツクラブ**で入会手続きをしてください。

※お近くにコナミスポーツクラブがない場合は、お電話での会員証発行手続きが可能です。  
コナミスポーツ情報ダイヤル(0570-000-573)までお電話にてお申し込みください。



コナミスポーツクラブの会員証で  
優待サービスが受けられる!

ホテルやレジャー等  
約**6,000**  
メニューの割引

詳しくはコナミスポーツクラブのホームページをご覧ください。

入会手続きに必要なもの

- 渋谷区勤労者福祉公社会員証
- ご本人確認書類 ※

※運転免許証・保険証・パスポート・住民基本台帳カード・住民票写し・在留カード・特別永住者証明書・身体障害者手帳・マイナンバーカード(顔写真付き)のいずれか

★渋谷区勤労者福祉公社様限定キャンペーン

会員証発行手数料

~~1,100~~円(税込)

➔ **0**円!

キャンペーン期間：2020年3月1日～2020年4月最終営業日まで

※施設により休館日(施設利用不可日)がございます。詳しくはご利用施設のホームページをご確認ください。

ご不明な点はお電話、またはホームページからお問い合わせください。

コナミスポーツ  
情報ダイヤル

0570-000-573

受付時間 | 平日 9:00～19:00  
土・日・祝休日 10:00～18:00

詳細な情報はWEBをチェック!  
コナミスポーツクラブ

受付方法  
☎ 電話  
📠 FAX  
✉ はがき  
✉ メール  
👤 窓口



**ティップネス 施設利用チケット発売中**



有効期限 2020年12月31日(木)

料金 **1,600円** 1会員4枚まで/月

利用可能店舗 ティップネスクロスTOKYO渋谷他、  
関東のティップネス44店舗  
※丸の内スタイル、日本橋スタイル、日本橋高島屋リベリー除く

利用方法 ① きんぷく窓口でチケットを購入  
② チケット持参のうえ、利用希望の店舗へ  
③ 利用手続き完了後、施設をご利用ください。  
※レンタル用品は別途料金がかかります。



ティップネス健康ソリューション事業部  
☎ 03-3769-8703



2020 明治安田生命J1リーグ

サッカー観戦チケット販売 (全試合・全券種あわせて **30** 枚まで)



**申込締切** 3/31(火)(先着順) (FAXの場合、会員番号・氏名・No.・試合日・希望枚数・日中の電話番号を明記してください。)  
\*会員と登録家族以外の方は、前売り料金となります。きんぷくにお問い合わせください。申し込み後のキャンセルはできません。

**引換え** きんぷく窓口で代金と引換え  
(チケットは試合日の約1ヵ月前の発券となりますので、**入荷次第**ご連絡いたします。)

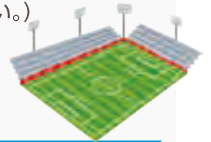

会場：味の素スタジアム			
No.	日程	開始時間	対戦相手
①	5/ 1(金)	19:00	ヴィッセル神戸
②	5/10(日)	14:00	サガン鳥栖
③	5/22(金)or 5/23(土)*	19:00 14:00	ベガルタ仙台
④	5/31(日)	14:00	北海道コンサドーレ札幌

\*AFCチャンピオンズリーグ2020でラウンド16に進出した場合は5/22

券種	会員料金(当日料金)
メインS(指定席)	4,000円(5,500円)
ホーム(自由)	大人 1,500円(2,700円)
	U-18 500円(800円)

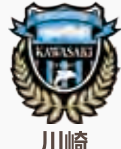

川崎フロンターレ  
©KAWASAKI FRONTALE

会場：等々力陸上競技場			
No.	日程	開始時間	対戦相手
⑤	5/ 2(土)	15:00	ベガルタ仙台
⑥	5/23(土)	19:00	名古屋グランパス
⑦	6/27(土)	19:00	ガンバ大阪
⑧	7/ 4(土)	19:00	横浜F・マリノス

券種	会員料金(当日料金)
ホームA自由	大人 1,500円(2,700円)
	小・中学生 500円(1,200円)

\*チケットはホームチーム応援席となります。座席位置については、各チームのホームページをご参照ください。  
\*未就学児は無料ですが、席が必要な場合は有料です。

契約施設より **どちらも宿泊補助が使えます!**

詳しくはきんぷくホームページ、または窓口でチラシ配付中!

あてま高原リゾート ベルナティオ \*協定宿泊補助対象(ガイドブックP.6)

本格的雪遊びパーク「フォレストフェアリー」開園記念プラン

**料金** 9,400円~15,000円(1泊2食付き 2~6名1室利用)

\*大人のみ入湯税150円

**対象期間** ~3/31 \*除外日あり **補助額** 1,500円/1泊  
(年度内 会員4泊・登録家族2泊)



東伊豆北川温泉 つるや吉祥亭 \*通年指定宿泊補助対象(ガイドブックP.8)

きんぷく会員 特別ご宿泊優待プラン

**料金** 10,000円~13,500円(1泊2食付き 2~5名1室利用)

\*休前日5,000円増、特定日2,000円増、入湯税150円

**対象期間** ~4/28 \*除外日あり \*このプランに限り従来通りの通年指定宿泊補助の期間を4/28まで延長します。

**補助額** (～3/31) 3,000円/1泊(年度内1泊)  
(4/1～) 4,000円/1泊(年度内2泊)



横浜・八景島シーパラダイス 春感謝月間

有効期限：2020年3月1日(日)～3月31日(火)まで

【アクアリウムパス】(水族館4施設バス)

	一般料金	感謝月間特別料金	名
●大人・高校生	3,000円⇒	2,100円	名
●小・中学生	1,800円⇒	1,300円	名
●幼児(4才以上)	900円⇒	600円	名
●シニア(65才以上)	2,500円⇒	1,750円	名

【ワンデーパス】(アクアリウムバス+プレジャーランドバス)

	一般料金	感謝月間特別料金	名
●大人・高校生	5,200円⇒	3,800円	名
●小・中学生	3,700円⇒	3,000円	名
●幼児(4才以上)	2,100円⇒	1,600円	名
●シニア(65才以上)	3,700円⇒	3,000円	名

※プレジャーランドバス=アトラクションバス ※チケット購入の際、必ず本券をご提出ください  
※本券1枚で5名様まで有効 ※コピー可  
※他の割引券・補助券 等との併用不可

【楽園ナイトバス】

(15:00～の販売・利用可)

	一般料金	感謝月間特別料金	名
●大人・高校生	3,400円 ⇒	2,900円	名
●小・中学生	2,200円 ⇒	1,850円	名
●幼児(4才以上)	1,700円 ⇒	1,400円	名
●シニア(65才以上)	2,200円 ⇒	1,850円	名

◇営業時間 期間により異なるため下記までお問合せください。  
◇所在地：神奈川県横浜市金沢区八景島  
◇問合せ：045-788-8888(レフォンインフォメーション)

お名前:

◇交通 電 車：横浜シーサイドライン「八景島駅」下車徒歩すぐ  
車：首都高速湾岸線「幸浦出口」より国道357号線経由

発行：公益社団法人渋谷区勤労者福祉公社

2212

受付方法

☎ 電話

📠 FAX

📄 はがき

✉ メール

👤 窓口



## シブヤ・ビューティー・マルシェ



美容のプロたちによる『キレイ』体験『いつもの私』から『ちょっと素敵な私』に!!  
トータルビューティーイベント



イメージ

### ◆ネイル

プロによるジェルネイル、ハンドマッサージ

### ◆メイク

顔の印象は8割眉で決まる。プロによる眉カット、似合わせメイクをワンポイントアドバイス

### ◆エクササイズ(ボディコンディショニング)

フェルデンクライスメソッドを用いたゆったりとした動きで、肩、首、腰まわりの筋肉の緊張を緩めます。

### ◆ハーバリウム体験レッスン

ドライフラワーなどをオイルと共にボトルに閉じ込める今、人気のハーバリウムを手作り。作った作品はお持ち帰りいただけます。

\*ネイルは申込時に予約を受付けますが、お時間は前後する場合がございます。

日時

3月28日(土)

10:30~16:00(最終入場15:00)

会場

渋谷区立勤労福祉会館  
2階 第1洋室・第2洋室

参加費

会員・登録家族 **1,000円**  
関係者 **1,500円**

支払方法

当日受付時に

講師

NPO法人 インターナショナル ネイル アソシエーション所属講師  
fée Yu 石川 幸野(ハーバリウム)  
フェルデン・クライスプラクティショナー 藤原恵子

募集人数

40名(先着順)

## 健康セミナー

## ファンクショナル キックボクシング



きんぷくから日本中へ健康を発信する!! 格闘技チャンピオン達が  
直接指導! 新しい健康スポーツ体験型メディカルフィットネスです。  
\*激しい運動はございません。

講師

トレーニングスタジオ レベルライオン

小宮 由紀博 プロキックボクサー、鍼灸師、健康運動実践指導者

福田 美み子 空手家、ヨガインストラクター

渡慶次 幸平 総合格闘技、ミャンマーラウェイファイター

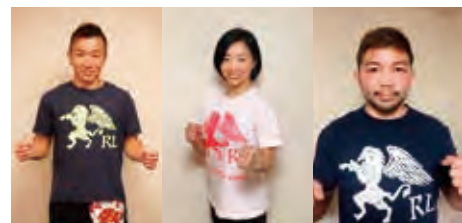

小宮 由紀博

福田 美み子

渡慶次 幸平

日時

3/14(土) ①9:30~11:00 ②11:00~12:30  
③13:00~14:30 ④15:00~16:30

3/28(土) ①11:00~12:30 ②13:00~14:30

参加費

会員・登録家族  
関係者

**無料**  
**500円**

※後日レベルライオンに直接振り込み

会場

渋谷区立勤労福祉会館 4階  
トレーニング室

持ち物

動きやすい服装、シューズ、  
フェイスタオル、飲み物

受付方法

電話

FAX

はがき

メール

窓口



## 特産品あっ旋販売 静岡県 川根の新茶



まもなく新茶の季節を迎えます。自然豊かなお茶の名産地「静岡川根本町」より直接、摘みたての新茶をお届けします。旬の香りをお楽しみ下さい。

### 1. 八十八夜摘みセット 300g

八十八夜煎茶 100g×2  
特深蒸し煎茶 100g×1  
箱入包装

● 発送予定  
5/15～20日頃  
(ご進物可)



あっ旋価格 **2,200円** (通常3,888円)

### 2. 特選煎茶セット 600g

特選煎茶 200g×2  
上深蒸し煎茶 200g×1

● 発送予定  
5/20～30日頃



あっ旋価格 **3,000円** (通常4,644円)

あっ旋数 **限定各50セット** 1会員各2セットまで

#### 申込方法

①～③を明記してメール・FAX・窓口でお申し込みください。

- ①お名前・会員番号・電話番号 ※昼間にご連絡が取れる番号
- ②商品発送先の郵便番号・住所・電話番号 ※マンション名・部屋番号も忘れずに
- ③申込個数

**ご注意** 関東近県以外に発送の場合には差額送料がかかります。  
ご不在等により発送した業者まで品物が戻った場合には、再送料として往復分をご負担いただきます。

#### 支払方法

申込後、**3月30日(月)**までに窓口でお支払い または 銀行口座にお振込みください。

※振込み先はお申し込み後、お知らせします。  
※料金は送料税込です。

#### 取扱業者

(株)坂本園 TEL:0547-59-2155 / FAX:0547-59-3372



#### 契約事業所より

＼ **5月3日(日・祝)、4日(月・祝)ランチクルーズ限定!** /

## 「シンフォニー」モデルナ号 船内探検隊&クルーのお話



「シンフォニー」モデルナ号イメージ

**料金** 通常代金 大人 9,500円 小学生 7,960円 幼児 5,400円(お子様ランチ)

**特別価格** 大人 **7,000円** 小学生 **6,000円** 幼児 **4,000円**(お子様ランチ)

※お一人様の乗船料、お料理代、見学科、サービス料、消費税込

**お申込期限** **4月6日(月)18時** **お申込先** 五島トラベル TEL 03-5542-3911 **※きんぷく会員の旨を伝えて下さい。**

**ランチクルーズスケジュール** ※写真撮影用のカメラはご持参ください。

10:30～11:00 受付・写真撮影	11:50～14:00 船のお話を聞きながらのランチクルーズ
11:00 乗船開始	
11:05～11:35 操舵室・船内見学	14:00 着岸

#### 企画・主催・お申込

日本旅行業協会協会員・全国旅行業協会正会員・  
東京都知事登録旅行業第2-1858号

**五島トラベル**  
GOSHIMA TRAVEL AGENCY CO.,LTD

TEL.03-5542-3911/03-5541-1101  
https://www.gt-net.co.jp Mail : cruise@gt-net.co.jp  
旅行業務取扱管理者：陣内 興人

詳細はきんぷくHP (<http://www.enjoylife-kinpuku.jp>) をご覧ください。

受付方法

☎ 電話

📠 FAX

✉ はがき

✉ メール

👤 窓口

## 4月販売カード類

事前の申し込みが必要です!

**申込期間** 3/3(火)~3/31(火) ※電話での申し込みはなくなりました。

商品名	制限枚数 (1会員につき)	会員料金
 図書カード 3,000円券	3枚	2,700円
 クオカード 5,000円券	2枚	4,500円
 ジェフグルメカード5,000円分 (1セット=500円×10枚入り)	2セット	4,500円

## 郵送希望の場合

送付票(きんぶくホームページに掲載)にご記入の上、FAXでお申込みください。代金に簡易書留代320円をプラスして4/1(水)~4/10(金)に口座振込または現金書留にてお支払いください。入金確認後、引渡日(4/15)以降にお送りします。

※口座番号は送付票に記載

2020年度の予算金額に達し次第終了となります。

**次回販売月** 7月(予定) ※ニュース5月号にてご案内

**引渡し** 4/15(水)~5/16(土)

## チケットあつ旋販売

先着順販売!

 各チケット  
1会員につき  
5枚まで

 ★従業員の福利厚生に  
事業所として購入したい場合は  
きんぶくにお問合わせください。

木更津市・江川海岸

 アクアラインで15分  
(川崎~木更津間)

## 潮干狩券

 潮見表(潮干狩可能日時)はホームページで  
確認いただくか、現地へお問合わせください。

**利用期限** 3/14(土)~7/23(木・祝)

**料金** 大人 ▶ 1,100円(当日1,800円) \*採貝2kgまで

 子ども ▶ 600円(当日 900円) \*採貝1kgまで  
(4才~小学生)

 超過採貝料金  
1kgにつき900円

※チケットをお持ちでない同行者は、団体料金(大人1,700円、子ども850円)になります。

※渡船料(片道)大人200円/子ども100円(潮干狩場へは徒歩でも行けます。)

※無料駐車場有り。更衣室、砂抜き用海水あり。休憩所(有料)完備

 限定  
50枚

きさボン

**黄金のはまぐり  
をさがそう!**

 期間/2020年4月25日(土)  
~6月26日(金)

 見つけた方にもれなく  
「江川漁協製焼のりプレゼント!!」

江川漁業協同組合 木更津市江川576-6 TEL0438-41-2234(代)

## 東武動物公園 ハッピーフリーパス

**(有効期間 2020.4/1~2021.3/31)**

 動物園と遊園地が融合したレジャーランド!  
乗り物乗り放題、夏はプールも利用できます。

**3/27(金)~販売開始**
**料金** 大人・子ども(3才~) 共通 ▶ 1,500円(通常大人5,100円)

 限定  
200枚

 埼玉県南埼玉郡宮代町須賀110 TEL0480-93-1200(代)  
(電車)東武伊勢崎線「東武動物公園駅」徒歩10分

受付方法

電話

FAX

はがき

メール

窓口

# 人間ドック・健康診断の費用補助について



■ **きんぷくが契約している各医療機関で受診すると費用補助を受けられます。**

## 対象 会員本人

※登録家族も契約金額で受診可能(北青山ディークリニックを除く)

## 利用方法

- ① 各医療機関にきんぷく会員である旨を告げて予約
- ② きんぷく窓口で補助券を受け取る
- ③ 会員証・補助券を持参し受診→補助額を引いた額で精算

補助額 **人間ドック 5,000円 健康診断 3,000円**

※人間ドック・健康診断いずれか年度内1回

契約医療機関	電話番号	契約金額(消費税込み)	
		人間ドック	健康診断
有楽町電気ビルクリニック(千代田区有楽町)	03-3213-0099	44,000円	11,550円
放友クリニック(渋谷区宇田川町)	03-3464-5078	(~3/31) 45,540円 (4/1~) 47,850円	(~3/31) 14,630円 (4/1~) 15,950円
久野マインズタワークリニック(渋谷区代々木)	0120-715-907	47,300円	11,000円
北青山Dクリニック(渋谷区神宮前)	03-5411-3555	40,700円	—
芙蓉診療所 成人病医学センター(新宿区新宿)	03-3350-6731	日帰り 43,780円 1泊2日(~3/31) 62,700円 (4/1~) 66,000円	—
PL東京健康管理センター(渋谷区神山町)	03-3469-1163	59,400円 *10月~12月は一般料金 64,900円	13,200円
仁愛内科クリニック(渋谷区宇田川町)	03-6906-8553	内視鏡検査あり(~3/31) 54,000円 (4/1~) 55,000円 内視鏡検査なし(~3/31) 43,200円 (4/1~) 44,000円	10,000円

■ **上記以外の医療機関で法定定期健康診断を受診した場合でも2,000円/1人(年度内1回)の補助を受けられます。**

条件 ・4名以上の会員がいる事業所(1号会員)で4名以上が受診・事業所が全額費用負担

## 利用方法

- ① きんぷくHPから「定期健康診断補助金申請書」および「定期健康診断受診者名簿」をダウンロードし必要事項を記入、社印押印
- ② **事業所宛ての領収書**および受診日・受診者・受診内容が分かる書類(いずれもコピー可)を添付しきんぷく窓口へ提出
- ③ 内容を確認のうえ事業所の銀行口座に振込み

※受診費用が2,000円/1人に満たない場合は実費分のみ補助となります。

## 広告(公社協力店)



渋谷区きんぷく会員の皆さまへ特別なご案内

4月・5月に優待価格で人間ドックが受けられる  
お得なキャンペーン情報をお知らせします

通常59,000円のところ、きんぷく会員様は優待料金54,000円でご案内しておりますが、4月から5月の期間に限り特別料金50,000円でお得に人間ドックを受診いただけます。

2016年には大規模な内装改修・免震工事が終了し、より一層上質な空間にリニューアルいたしました。この機会にエグゼクティブな人間ドックを受診してみたいかがでしょうか。

きんぷくの補助や渋谷区(渋谷区国保の方)の補助を併用いただけます。詳細は予約時にご相談ください。

※10月から12月の期間は一般料金でのご案内となります。

人間ドック一般料金  
59,000円  
(税込64,900円)

きんぷく会員期間限定特別料金  
→ **50,000円**  
(税込55,000円)

4月・5月 期間限定キャンペーン

日本総合健診医学会認定優良施設

**PL東京健康管理センター**

〒150-0047

東京都渋谷区神山町17-8

TEL: 03-3469-1163

http://www.pl-tokyo-kenkan.gr.jp/



受付方法

☎ 電話

☎ FAX

✉ はがき

✉ メール

☒ 窓口

## 観劇・コンサート

各公演の詳細については、  
ホームページ等でご確認ください。

entertainment theater &amp; concert

受付期間▶**3/6(金)8:30~3/14(土)17:00** 日のみ3/10(火)~3/24(火)**販売枚数** 1会員につき**各公演2枚まで**

を超える場合は通常料金となります。ただし小人分は除外。

**申込方法** ☎電話受付:03-3780-0878・9 ※電話のみに変更となりました。**引渡し** 4/2(木)からきんぷく窓口で代金と引換えでお渡しいたします。  
5のみ4/10(金)から各演目  
**先着順  
販売****注意事項** ◆チケットは受付終了後、取りまとめて購入しますので、申込後のキャンセルや変更はお受けできません。  
◆座席の指定はできません。ご了承の上お申し込みください。

1

**三遊亭究斗**  
「笑いと音楽のエンタテインメント☆  
ミュージカル落語まつり!6」

4/18 「ミス・サイコン(再婚)~所沢ラブストーリー~」

ゲスト: ナイツ(漫才)

4/19 「エディット・ピアフ」

ゲスト: 三遊亭円丈/林家彦いち/三遊亭丈助

**会場** 赤坂区民ホール**日時** 4/18(土)15:00  
4/19(日)15:00**枚数** 各10枚(全席指定)**料金** 2,200円  
(通常3,900円)

2

**タクフェス 春のコメディ祭!**  
「仏の顔も笑うまで」暗転なしのノンストップで送るジェットコースターコメディ第三弾!  
抱腹絶倒間違いなし! お楽しみに!出演: 宅間孝行、モト冬樹、水夏樹、樋口日奈(乃木坂46)、八木  
将康(劇団EXILE)、鈴木裕樹、越村友一、外岡えりか、横山涼、  
秋本奈緒美、肥後克広(ダチョウ倶楽部)**会場** 渋谷区文化総合センター大和田 さくらホール**日時** 4/23(木)14:00  
4/28(火)19:00**枚数** 各10枚(全席指定)**料金** 5,800円  
(通常8,000円)

※未就学児入場不可



3

**丸美屋食品ミュージカル**  
アニー出演: アニー: 荒井美虹 / 徳山しずく (Wキャスト)  
藤本隆宏、マルシア、蒼乃夕妃、栗山航、河西智美 他  
【4/30わくわくDAY】来場者全員に『アニー特製ステンレス  
ミニボトル(非売品)』をもらってプレゼント!!**会場** 新国立劇場 中劇場**日時** 4/30(木)17:00**枚数** 10枚(全席指定)**料金** 6,800円  
(通常8,700円)

※4歳未満入場不可



Annie 2020©NTV

4

**キャサリン・ジェンキンス**  
コンサート ~愛と祈り~クラシカル・クロスオーバーの世界的スーパースター、再来日決定!  
エリザベス女王から愛され、あのマリア・カラス以来、最大・最速の  
売り上げ記録を樹立しコンサートはSOLD OUTの連続! IL DIVO・  
ホセ・カレーラス、プラシド・ドミンゴなどとも共演し、世界中で愛さ  
れる歌姫の待望の日本公演。**会場** Bunkamura  
オーチャードホール**日時** 4/30(木)19:00**枚数** 10枚(S席)**料金** 8,000円  
(通常10,000円)

※未就学児入場不可



受付方法



電話



FAX



はがき



メール



窓口

5

## 世界最大級のクラシック音楽祭 ラ・フォル・ジュルネ TOKYO 2020

世界最大級のクラシック音楽祭「ラ・フォル・ジュルネ TOKYO 2020」  
2020年のテーマは「Beethoven - ベートーヴェン」  
0歳から2歳までのお子様1名は保護者の膝の上で無料鑑賞可能

**会場** 東京国際フォーラム ホールA

**日時** 5/3(日・祝)10:00~10:45(予定) [0歳からのコンサート]  
(公演番号:211ホールA)

**枚数** 10枚(指定席)

**料金** 1,000円  
(通常1,500円)

※チケットの半券でホールE[キオ  
スクステージ]も無料鑑賞可能  
※受付期間、引渡し日が異なります。  
(P.12参照)

BEETHOVEN  
クラシック音楽祭

※詳細は  
QRコード参照



6

## 赤坂大歌舞伎 怪談 牡丹燈籠

3年ぶりに帰ってくる!赤坂大歌舞伎!  
中村獅童が!中村勘九郎が!中村七之助が!  
今まで見たことがない、新しい「怪談 牡丹燈籠」を創造する!

**会場** TBS赤坂ACTシアター

**日時** 5/6(水・休)15:30  
5/12(火)13:00

**枚数** 各10枚(S席)

**料金** 10,500円  
(通常13,500円)  
※未就学児入場不可



7

## 劇団四季 ミュージカル 『マンマ・ミーア!』

世界的ポップスグループ「ABBA(アバ)」のヒットナンバーで  
綴られたミュージカル『マンマ・ミーア!』  
結婚式前夜の母と娘の絆を描いた心温まる物語です。

**会場** KAAT 神奈川芸術劇場<ホール>

**日時** 5/16(土)13:00

**枚数** 10枚(S席)

**料金** 10,000円  
(通常11,000円)

※2歳以下入場不可、  
観劇当日3歳以上有料



9

## 社会風刺コント集団 ザ・ニューズペーパー LIVE2020

政治、経済、事件、芸能…。タイムリーな社会問題を「笑いと批判」  
に変える!  
ライブにこだわり続けるザ・ニューズペーパーのライブでしか見  
られないコントをお楽しみに!!

**会場** なかのZERO小ホール

**日時** 5/16(土)14:00/17:30

**枚数** 各6枚(全席指定)

**料金** 3,300円  
(通常4,800円)  
※未就学児入場不可



9

## 読売日本交響楽団 心震わす《ベートーヴェン》&《シベリウス》

ザルツブルク音楽祭などで活躍するグラスバークがシベリウスの傑作交  
響曲を情熱的に響かせ、ドイツの巨匠レーゼは得意のベートーヴェン  
の協奏曲を深みの増した技巧で作品の神髄に迫る。

指揮:ベン・グラスバーク ピアノ:ペーター・レーゼ  
演奏曲目:ベートーヴェン/ピアノ協奏曲第1番、シベリウス/交響曲第2番、他

**会場** サントリーホール

**日時** 5/19(火)19:00

**枚数** 10枚(S席)

**料金** 5,000円  
(通常7,600円)

※都合により曲目・出演者等が一部変更される場合があります。  
※未就学児入場不可

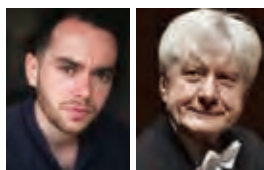

©Gerard Collet

10

## 心癒される“天使の歌声” ウィーン少年合唱団

世界的な人気と実力を誇る音楽大使が贈る夢のひととき!  
曲目:米津玄師:パブリカ、岡野貞一:ふるさと、ビリー・ジョエル:  
And So It Goes、J.シュトラウスII:美しく青きドナウ、アメリカ  
民謡:幸せなら手をたたこう、ラフマニノフ:アヴェ・マリア ほか

**会場** 東京オペラシティコンサートホール

**日時** 6/7(日)14:00

**枚数** 10枚(S席)

**料金** 6,000円  
(通常7,700円)

※4歳以下入場不可



©www.lukasbeck

受付方法

☎ 電話

☎ FAX

✉ はがき

✉ メール

☎ 窓口

# 展覧会・イベント

art exhibition & event

3/3(火)より  
きんぷく窓口にて  
販売開始

各展限定  
**50枚**  
売切れ次第  
終了

**販売枚数** 各展1会員**3枚**まで

超える場合は前売り料金となります。

**注意事項**

各展覧会等の詳細や最新情報は公式サイトをご確認ください。  
(諸事情により会期・日時等が変更になる場合あり)

## 1 ロンドン・ナショナル・ギャラリー展

国立西洋美術館

3/3(火)~6/14(日)

休館日▶月曜日

3/30(月)、5/4(月・祝)は開館

料金(当日料金)

一般

**900**円(1,700円)

※中学生以下無料

※心身に障害のある方と付添者1名は無料(入館の際に障害者手帳をご提示ください)。

フィンセント・ファン・ゴッホ 《ひまわり》1888年 油彩  
カンヴァス 92.1×73cm ©The National Gallery, London. Bought, Courtauld Fund, 1924

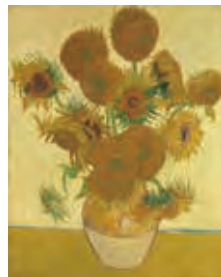

## 2 特別展 「法隆寺金堂壁画と百済観音」

東京国立博物館 本館 特別4室・特別5室

3/13(金)~5/10(日) 前期:3/13~4/12  
後期:4/14~5/10

休館日▶月曜日

3/30(月)、5/4(月・祝)は開館

料金(当日料金)

一般

**700**円(1,200円)

※中学生以下無料

※障がい者手帳をお持ちの方とその付添い者1名無料(要証明)

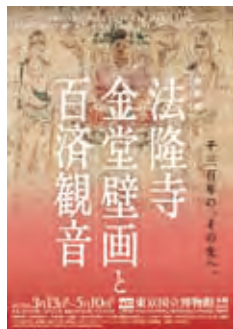

## 3 特別展「桜 さくら SAKURA 2020 - 美術館でお花見! -」

山種美術館

3/14(土)~5/10(日)

休館日▶月曜日、5/7(木)

5/4(月・祝)は開館

料金(当日料金)

一般

**700**円(1,300円)

※中学生以下無料



川端龍子《さくら》20世紀(昭和時代)  
絹本・彩色 山種美術館



松岡映丘《春光春衣》  
1917(大正6)年 絹  
本・彩色 山種美術館

## 4 御即位記念特別展「雅楽の美」

東京藝術大学大学美術館

4/4(土)~5/31(日) 前期:4/4~4/26  
後期:4/28~5/31

休館日▶月曜日

5/4(月・祝)は開館

料金(当日料金)

一般

**900**円(1,600円)

※中学生以下無料

※障がい者手帳をお持ちの方(介護者1名を含む)は無料

【太鼓】  
安政2(1855)年、宮内庁三の丸尚蔵館(通期展示)



狩野永岳「散手・貴徳園衛立」,1基、江戸時代 19世紀、宮内庁三の丸尚蔵館  
(右:散手図 ~4/26まで展示 左:貴徳園 4/28から展示)

## 5 ポストン美術館展 芸術×力

東京都美術館

4/16(木)~7/5(日)

休室日▶月曜日

5/4(月・祝)、6/29(月)は開室

料金(当日料金)

一般

**900**円(1,600円)

65歳以上

**600**円(1,000円)

※中学生以下無料。

※身体障害者手帳などをお持ちの方とその付添いの方(1名まで)は無料。

※5/20(水)、6/17(水)はシルバーデーにより65歳以上の方は無料。

※いずれも証明できるものをご持参ください。

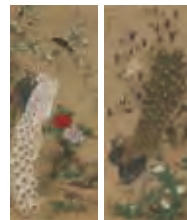

《孔雀図》増山雪斎 江戸時代、享和元年(1801)  
Museum of Fine Arts, Boston, Fenollosa Weld Collection

受付方法

☎ 電話

☒ FAX

✉ はがき

✉ メール

☒ 窓口

# ガイドブック2017訂正表 (2020年1月末現在の追加情報)

ジャンル	掲載ページ	変更内容
トラベル	P.20	<b>【旅行代理店電話番号変更】</b> <b>HISベネフィットデスク</b> <b>お問合せ先 海外旅行 ☎ 050-5894-3823 国内旅行 ☎ 050-5894-3824</b> <b>【旅行代理店契約終了】</b> <b>JTBトラベルゲート新宿 2020年3月末で契約終了</b>
	P.8~19	<b>【通年指定宿泊施設の契約終了】</b> ⇒ <b>たびゲーター</b> でのご予約で 通年指定宿泊施設すべて契約終了 会員本人様のみ補助が利用できます <small>※契約旅行代理店ご利用の個人旅行・パック旅行は従来通りです。            ※詳細は、ニュース199号P.4をご参照ください。</small>
レジャー	P.26	<b>【施設利用券の一時休止】</b> <b>西武園ゆうえんち</b> (リニューアル工事のため。2021年度以降は未定) <b>【販売枚数の変更】</b> ⇒ <b>2セット</b> の販売になります。 ジェフグルメカード 5000円分 3セット ※年4回の販売については、変更ありません。
グルメ	P.29	<b>【会員証提示割引施設】</b> <b>新規契約</b> 帝国ホテル「 <b>パークサイド ダイナー</b> 」 <b>料金変更、利用可能プラン追加</b> 帝国ホテル「 <b>インペリアルバイキング サール</b> 」 <b>利用可能プラン追加</b> 京王ホテル「 <b>グラスコート</b> 」ランチ、12/31~1/3の利用は割引除外
スポーツ (ゴルフ)	P.33	<b>【社名、電話番号、HP変更】</b> ⇒ <b>ネクスト・ゴルフ・マネジメント</b> オリックス・ゴルフ・マネジメント <b>☎ 03-6866-3232</b> <b><a href="http://www.next-golf.jp">http://www.next-golf.jp</a></b>
健康	P.36	<b>【補助対象の変更】</b> 湯けむりの庄 宮前平・網島 <b>中学生以上料金のみ補助対象</b>
カルチャー・暮らし	P.44	<b>【追加契約】</b> カラオケ館も今まで通りご利用いただけます。 <b>SHIDAX(シダックス)</b> <b>会員証提示により、ルーム料金30%OFF</b> <small>※飲み放題、フリータイム、飲食料金は対象外            ※1人分の会員証ご提示があればグループ全員対象            ※各種クーポンとの併用不可            (アプリ内のポイントで、交換したクーポンは併用可)</small>

## 社員旅行補助

きんぷくの契約旅行代理店以外で契約された場合も  
費用補助がご利用いただけるようになりました!

**補助額** 一人 **3,000円**×参加人数

**条件** ① 4人以上の事業所(1号会員)で、事業主も会員であること  
 ② 事業主が参加し、かつ会員総数の6割以上が参加すること

**申請方法** ① 社員旅行**実施前**に、きんぷくに事前申請、確認  
 ② 社員旅行**実施後**、きんぷくHPより「**補助金請求書**」「**参加者名簿**」をダウンロードし、記入のうえ「**領収証**」を添付して提出  
 ③ 確認後、事業所口座に振込



会員の皆様のご支援ご協力を!! ~きんぷくより~



# ワクチンで助かる ちいさな命を 救いたい。

1日4,000人、時間にして20秒に1人、赤ちゃんや子どもがワクチンがないために命を落としています。例えば、BCGワクチンであれば1人分わずか20円。皆さまのご支援をお願いします。

書き損じはがき等の回収協力、毎月募金、あなたに合った支援方法があります /



支援の詳細については、同封の資料をご覧ください。きんぷく窓口でも配布中です。

使用済み切手も1kgでBCGワクチン65人分の支援になります。消印も一緒に切り抜き、きんぷく窓口にお持ちください。



認定NPO法人 世界の子どものワクチンを 日本委員会

0120-555-895 (平日9~17時)

## きんぷくより

### 入学祝金の申請について

対象:2020年3月31日以前に入会し、4月にお子様が小学校・中学校に入学する会員

請求期間:2020年4月1日~9月30日

必要書類:就学通知書や住民票(お子様の生年月日と親子関係がわかるもの)など(コピー可)。

※給付金の請求期間は、事由発生後6ヵ月以内です。

※印鑑をご持参ください。

### 会費納入・各種手続きのお願い

2020年4~6月分の会費口座振替は**4月27日(月)**に引落としとなります。4月中旬までにハガキでお知らせします。振込や窓口で納入の方は期日までにお支払下さい。会費未納の場合、事業の利用ができません。また、入退会、住所変更などの届出は早めにご提出ください。

※月会費は各月ごとに発生するため、退職等で会員の方が退会する場合は、速やかに「退会届」の提出をお願いいたします。

### 参加者募集中

#### お葬儀セミナー

日時 3/11(水) 14:00~16:00

会場 渋谷区立勤労福祉会館 2階 第2洋室

お葬儀に関する知識を学ぶセミナーです。



### きんぷくホームページ随時更新中!!

2か月に1度のエンジョイライフ発行のタイミングでは掲載できない**タイムリーな情報を随時更新**しています。

きんぷく 検索 **最新情報** をチェック



チケット・金券等の転売は固く禁じられております。

契約取消し等、会員の皆様のご迷惑となりますので、ご理解・ご協力の程、何卒よろしくお願い致します。

事業・イベントの申込み



〒150-0041 渋谷区神南1丁目19番8号 渋谷区勤労者福祉公社 行



03-3780-0878  
-0879



03-3780-0878



oubo@enjoylife-kinpuku.jp

※「川根の新茶」あつ旋販売の申込み専用アドレスです。