

Enjoy Life NEWS

2022.07 vol. 213

SHIBUYA お得な情報満載!

どこでも宿泊 4,000円キャッシュバック

会員紹介で
ジェフグルメカード1,000円プレゼント!



大好評!
食事割引クーポン



フルーツあっ旋販売



きんぶくオリジナルキャラクター

きんぶく
渋谷区勤労者福祉公社

きんぶくホームページ



編集発行・公益社団法人 渋谷区勤労者福祉公社

- 事業所数: 814 事業所
- 会員数: 4,055 人
(令和4年6月1日現在)
- 営業時間: 8:30~17:00
- 営業日: 月~土曜日
- 休業日: 日曜・祝日・年末年始

スペシャルキャンペーン

どこでも宿泊 4,000円キャッシュバック

箱根三の平渋谷荘・河津さくらの里しづやでも使えます!

どこに泊まっても補助対象! 事前申請忘れずにね!

対象者 会員本人のみ

補助額 4,000円(期間内1泊まで)

対象期間 2022年 7/23(土)~9/24(土) 宿泊分

利用方法 ① 宿泊施設に予約

② きんぷくHP「トラベル」のページで申請(FAX可)

会員番号、氏名、宿泊予定日、宿泊予定施設をお知らせください。

③ 施設利用後、宿泊施設(旅行代理店)発行の領収書を窓口へ提出。



河津さくらの里しづや

※日帰り入浴、飲食代不可。 ※1泊4,000円以下の宿泊代は実費。

※会員同士で宿泊されたときでも、補助が出るのは領収書宛名記載の会員のみです。

※二の平渋谷荘、河津さくらの里しづやの予約はきんぷくでは出来ません。

※振込の場合は振込手数料を引いた金額での振込になります。

- ・どちらのキャンペーンも予算に達した場合、社会状況により期間内で終了することがありますので予めご了承ください。
- ・宿泊をキャンセルされた場合は、きんぷくまでご連絡ください。



渋谷エクセルホテル東急限定 食事割引クーポン



紙クーポン
専用施設

利用期間 7/19(火)~8/25(木)

配布 ~8/23(火)

利用方法

配布枚数 1会員4枚まで

① 店舗に「きんぷくの会員」であることを告げ予約して下さい

② きんぷく窓口で「食事割引クーポン」を受け取る。(郵送可)

③ 会員証と「食事割引クーポン」を施設で提示して、現地清算

申込みはこちら▶

きんぷくHP
「グルメ」



渋谷エクセルホテル
公式HP▶



※金額はすべてサービス料・税込み

1 レストラン「アビエント」

TEL 03-5457-0132

(受付時間 11:00~21:00)

ランチ

(11:30~15:00)
14:00ラストオーダー

プリフィックスランチ
(ワンドリンク付き)

大人(全日) 2,900円
(通常 4,870円)



2 日本料理「旬彩」

TEL 03-5457-0131

(受付時間 11:00~21:00)

ランチ

(11:30~15:00)
14:00ラストオーダー

旬彩弁当
(食後コーヒー付き)

大人(全日) 2,900円
(通常 4,870円)



きんぷくHPから 京王プラザホテル(新宿) & 京王プレッソインの宿泊予約がお得!



KEIO PLAZA HOTEL



京王プラザホテル(新宿)

ID:

PW:



京王プレッソイン

ID:

PW:

きんぷくHPから申し込めます。
出張やご旅行に是非ご利用ください。

使い方はこちら▶
きんぷくHP
「トラベル」



京王プラザホテル
ログインページ▶



京王プレッソイン
公式HP▶
(法人ログインからアクセス)



紹介キャンペーン!



~9/30(金)
入会分まで

入会した場合、ご紹介いただいた会員様に
入会員1名につき**ギフトグルメカード1,000円分**プレゼント!

※最大10,000円まで

勉強に!
テレワークに!

コインスペース コラボキャンペーン!



2023年3月までのうち最大3か月間補助します!

coin space
公式HP

申込期間 7月~9月、11月~2023年1月

申込方法 コインスペースで月額プランをお申し込みの際に、渋谷きんぷくの会員であることをお伝え
いただくか、渋谷きんぷくまでお電話ください。

月額会員プラン	通常料金	きんぷく会員	新規事業所会員と 新規個人会員
全店舗プラン (営業時間内終日)	15,000円	14,000円	12,000円
渋谷公園通り店プラン (営業時間内終日)	10,000円	9,000円	7,000円
ナイトプラン (平日17時~)	5,000円	4,000円	3,000円

利用可能店舗: 全店舗プラン及びナイトプランは全店舗(一部除外店舗あり)が対象 渋谷公園通り店プランは渋谷公園通り店のみ対象

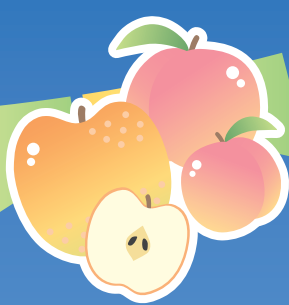

果物が美味しい夏が来た!

フルーツ あっ旋 販売



※画像はすべてイメージです。

申込方法 HP、FAX、窓口（電話不可）
※受付完了後、メール又はFAXでご連絡します。
確認処理には数日かかることがあります。

送料・税込

申込みはこちら▶
きんぷく HP
「グルメ」



申込数 1会員様1セットまで!

申込期間 7/1(金)～7/22(金)17:00まで

支払方法 ～7/29(金)までに振込又は窓口払い
(振込手数料はご負担になります)

振込先 P.12をご参照ください。

発送時期 入金確認後、準備が出来次第発送。
(8月上旬～)

■注意事項

- ※申込後のキャンセル、変更はできません。
- ※贈答用の場合、贈答先の〒住所・氏名(フリガナ)・電話番号を必ずお知らせください。
- ※限定数に達し次第、受付終了となります。
- ※金額はすべて送料・税込です。

1 よってけポポラ
山形県東根市産
季節の桃 3kg

2,500円

(定価 4,200円・10～12玉、玉数の指定は出来ません)



山形県
東根市
特産

限定
50
セット

2 渋谷  FRUITS & PARLOR
西村

旬の厳選梨(幸水) 2kg

2,800円

(定価 4,320円・6玉、玉数の指定は出来ません)

※お届け先は関東近県のみ。

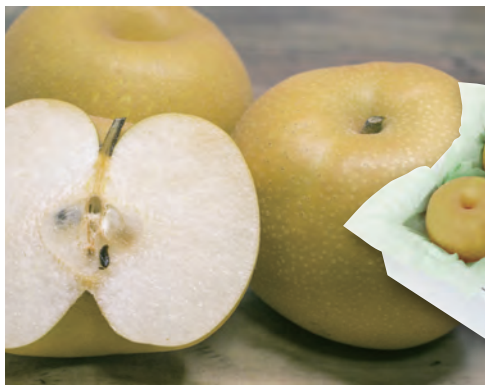

千葉産
または
長野産

限定
50
セット

お待たせしました!

共通入浴券(10枚つづり)販売開始!

申込方法 HP・FAX・窓口

販売価格 4,200円(通常4,500円)

購入数 1会員年度内4冊まで(先着順50冊)

有効期限 令和5年6/30まで

※東京都公衆浴場業生活衛生同業組合加盟の銭湯でご利用できます。
※2022年8月1日より東京都の銭湯入浴料が値上げになります。
※有効期間内に入浴料が変更になった場合、差額を施設でお支払いください。



東京銭湯マップ
公式HP▶



7月カード類・チケットあっ旋販売

次回販売
→9月号

申込方法 HP、FAX、窓口(電話不可)

申込期間 7/1(金)~7/11(月)
17時まで

支払方法 郵送希望 ▶ 7/22(金)までにお振込ください。
(振込先はP12参照)

窓口引取 ▶ お渡し時窓口精算。

申込みはこちら ▶
きんぷく HP
「暮らし」



※予定枚数に達し次第終了。※申込後のキャンセル・変更不可。
※1か月程度でお引取りください。郵送の方はお渡し日以降に発送予定。
※カード・チケット類の転売は法律で禁止されています。

1 QUOカード 5,000円分

※イメージ

4,500円
(通常5,000円)



限定100枚!
お渡し:8/9(火)~

購入制限:1会員1枚まで

2 モスカード 3,000円分

全国のモスバーガー・マザーリーフのお店(一部店舗除く)で使える
チャージ式プリペイドカードです。(https://www.mos.jp/mosca/)
有効期限:約3年。(https://www.vcsys.com/s/mos/p/) ※イメージ

2,500円
(通常3,000円)



限定40枚!
お渡し:8/9(火)~

購入制限:1会員1枚まで

3 東京ジョイポリスパスポートチケット

購入制限:1会員4枚まで

パスポートチケット(入場料金+アトラクション1日乗り放題)
有効期限:2023/1/31
対象年齢:小中高、大人(18歳以上)

限定30枚!
お渡し:8/9(火)~

2,500円(通常4,500円)



※イメージ

4 京王れーるランド&京王あそびの森 HUGHUG

(ハグハグ)

あわせて
限定30セット!
お渡し:8/9(火)~

1 京王れーるランド入館券(3歳以上)+
京王Bトレインショーティー井の頭線1000系(アイボリーホワイト)1セット
1,000円(通常1,878円)



2 京王あそびの森
HUGHUG平日限定入館券 大人+子ども(平日フリーパス)各1枚
1,000円(通常2,100円)

3 京王あそびの森
HUGHUG平日限定入館券 子ども(平日フリーパス)
1,000円(通常1,400円)



京王れーるランド
KEIO RAIL-LAND



京王あそびの森
HUGHUG

購入制限:1会員2セットまで

※イメージ



「プレスポしぶや」

Let's enjoy sports!!



「プレスポしぶや」とは？

月々定額料金で「猿楽トレーニングジム」「代官山スポーツプラザ」「ひがし健康プラザ」の3施設が使い放題。

ダンス・ヨガ・ピラティス・プールなど、クラスも年間4,000コマ！30種類以上！



きんぷく会員なら「プレスポしぶや」の月会費が初月無料！

※7/15入会の場合、～7/31までが無料。

**さらに！ 期間限定 初回事務手数料1,000円きんぷく窓口で
キャッシュバック！**

一般会員 入会当月会費 … 5,500円 ▶ **0円**

60歳以上 入会当月会費 … 3,300円 ▶ **0円**

必要なもの ① きんぷく会員証 ② 本人確認書類(保険証等) ③ クレジットカード
①②③ を持参の上3施設何れかの窓口で登録できます。

※2022年7月1日～11月30日「プレスポしぶや」に入会のきんぷく会員(登録家族は不可)
※2か月目以降の月会費をクレジットカードでお支払いできる方



代官山スポーツプラザ

開館時間 平日 7:00～21:00
(土)(日)(祝) 9:00～21:00

休館日 第2・4(月) ※祝日の場合は営業、翌平日が休館

TEL 03-5428-0831



代官山駅徒歩3分。最新フィットネス！

世界最新！映像プログラム「バーチャルラディカルフィットネス」バイク、トランポリン、ヨガ、格闘技など多彩なプログラム。



猿楽トレーニングジム

開館時間 9:00~21:00

休館日 毎週(月) ※祝日の場合は営業、翌平日が休館

TEL 03-3461-3447



超最新のトレーニング機器をそろえ、リニューアル。体脂肪や筋肉量などを測定し、効率的なトレーニングを。あの! スポーツ用品で有名なミズノのトレーナーが、皆さんのなりたい体作りをサポートします。



ひがし健康プラザ

開館時間 9:00~21:00

休館日 第1・3(火) ※祝日の場合は営業、翌平日が休館

TEL 03-5466-2291



ひがし健康プラザにはウォーキング用プールやジャグジーも完備!



レッスンプログラムも受けられます ※主なサブスク会員対象授業

種 目		
ヨ ガ	エアロビクス	ASOBU ジム
アクティブヨガ	はじめてのボクシング	
やさしいヨガ	ヨ ガ	介護予防教室
ヨ ガ	トリム体操	ヨ ガ
バレエエクササイズ	エアロビクス&ステップ	太極拳
ラディカルフィットネス	マーシャルワークアウト	
ズンバ	ピラティス	アクアダンス
椅子エクササイズ	ヒップホップ	水中ウォーキング
コンディショニングヨガ		
ステップ		

※詳細は各施設 WEB サイトをご確認下さい。

夏休み！ドローン親子プログラミング体験

遊びながらプログラミングを学ぼう！自分が作ったプログラミングでドローン操縦できます。

開催日時 7月23日(土)
① 10時～12時 ② 14時～16時

対象 小学3年生～6年生のお子さんと付き添い保護者(2名まで可)

参加費 2,000円(組)

定員 12名/回(申込先着順)

申込方法 イベントアプリ「Peatix」よりお申込ください。
URL <https://hummingbird-shibuyakinnpuku.peatix.com/view>

申込期間 ～7月15日(金) 17時まで

応募はこちらから▶



9月もあるよ！「9月1日は防災の日」 防災にも役立つドローンを見てみよう！

開催日時 9月3日(土)
① 11時～12時 ② 13時～14時 ③ 15時～16時 ④ 17時～18時

対象 親子、一般

定員 先着順、各回30人

※機体操縦体験はありません。

大切な健康作りのお手伝い 家庭常備薬等の特価販売

健康お助けショップ

お電話でも気軽に問合せ 平日 9:00～17:30
06-6795-7255

ホーム 商品一覧 お気に入り ご利用について よくある質問 会社案内 お問い合わせ

トップ

商品を探す
商品名 検索
> 詳細検索

商品カテゴリ

- > 指定第2類医薬品
- > 第2類医薬品
- > 第3類医薬品
- > 医薬部外品

現在のカートの中
商品数: 0点
小計: 0円
5000円以上で送料無料！
レジへ進む

インフォメーション

- > 新規会員登録
- > 特定取引法表記



公式 HP

お問い合わせ：株式会社アーテム ☎ 06-6795-7255

7月末宿泊分まで使える1,000円割引クーポン配信中!

プライベートも!出張も!



Corporate Service



法人様向けお得な限定プランを利用可能!
出張・プライベートの宿泊先予約に是非ご活用ください!

詳しくはこちら▶
きんぷく HP
「トラベル」



大相撲「九月場所」

ペアチケット
抽選販売

申込みはこちら▶
きんぷく HP
「スポーツ」



※新型コロナウイルスの影響により、座席や予定が大幅に変更となる場合があります。
※飲食物の持ち込みはできませんので会場内の指定案内所をご利用下さい。
ご希望に添えない場合がありますがご了承ください。

対象期間 2022年 9/11 (日) ~ 9/25 (日)

料 金 ◎柵席 B【1日2柵】1柵 (1人分) **8,000 円** (通常 土日祝 10,500 円 / 平日 10,000 円)
《1階柵席: 9側~12側 正面・向正面・東・西》※飲み物・お土産付きではありません。

◎椅子席 S【1日8席】1席 **7,000 円** (通常 平日9,000 円) ※平日のみ取り扱い
《2階1列~3列目の正面・向正面・東・西》※コロナの影響で椅子席SがAに変更になる場合があります。ご了承下さい。

◎椅子席 A【1日8席】1席 **6,500 円** (通常 土日祝 8,500 円 / 平日 8,000 円)
《2階4列~6列目の正面・向正面・東・西》

場 所 両国国技館

申込方法 HP、FAX、窓口(電話不可)
会員番号、会員氏名、希望日、希望席を明記の上お申込みください。

申込期間 7/1(金)~7/18(月)17:00 ※締切後のキャンセル・変更はできません。

当選発表 8/19(金) きんぷく HP 内「抽選結果」にて発表
※当選者にはきんぷくから順次ご連絡します。



外壁塗装 屋根塗装 防水工事

工事見積額(税抜)より更に

10% off 割引期間
令和4年
8月末
のご契約分

ペンタくんにおまかせ!!
20万棟以上の施工実績だからまかせて安心!!

住まいのメンテナンスは
この時期が効果的!!

住まいの傷みチェックと
早めのメンテナンスで
美しく、元気で
長持ちする家に!!

見積点検無料

アフターメンテナンスも
バッチリ!!



お問い合わせの際は
「きんぷくの会員」
とお伝えください。



0120-616-132

受付時間 9:00~18:00(月~土)

株式会社ペンタくん市場開発部

〒206-0014 東京都多摩市宅田1251サークビル2階
施工エリア:東京都 神奈川県 千葉県 埼玉県

建設業許可 国土交通大臣許可(般・特-29) 第24816号 一級建築士事務所 東京都知事登録 第52952号

※受付時に必ず会員とお申し出ください。後日お申し出を頂いた場合は割引サービスの適用ができませんので、ご注意ください。この割引サービスは、他の割引サービスとあわせてご利用できませんので、ご了承ください。(2022.7)

Webページでもキャンペーン紹介中!!

[URL] <https://www.pentakun.co.jp/campaign/kinpuku/>
《 ネットから24時間受付OK! お問合せフォームからどうぞ!! 》

スマホはこちら



展覧会・イベント 7/1 (金)より販売開始

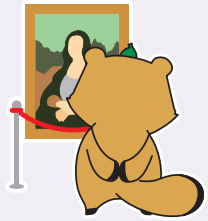

受付/販売方法 HP・FAX・窓口(現金払い) ※窓口支払いの方はHP・FAXの申込不要です。

HP・FAXからお申込の方→受付確認後、きんぷくよりご連絡いたします。

販売枚数 各展1会員**3枚まで** 超える場合は前売り料金。

※販売チケットのお渡しは入金確認後となります。入金前の取り置きはできません。
※振込先はP12参照。

注意事項

営業時間等が変更になることがあります。
各施設HPをご確認ください。

1 ファーブルに学ぶ! 体感する昆虫展 TOKYO in Gallery AaMo 東京ドームシティ アトラクションズ乗り物券セット

会場 Gallery AaMo (水道橋・東京ドームシティ内)

期間 2022年7/8(金)～9/4(日)

料金 **A** 昆虫展チケット(一般※13歳以上)
+ 東京ドームシティアトラクションズ乗り物2回券(1回券×2枚)
1,600円(通常2,500～4,000円相当)

B 昆虫展チケット(子ども※4～12歳)
+ 東京ドームシティアトラクションズ乗り物2回券(1回券×2枚)
1,000円(通常1,900～3,400円相当)

時間 10:00～18:00 (最終入館は閉館30分前まで) ※アトラクション券も有効期限は～9/4(日)まで



限定
AB合わせて
30枚



公式HP

2 水のかたち —《源平合戦図》から千住博の「滝」まで—

会場 山種美術館 (広尾)

期間 7/9(土)～9/25(日)
休館日: 月曜日(7/18、9/19は開館。7/19、9/20は休館)

料金 800円(前売・一般1,300円)

時間 10:00～17:00 (入館は16:30まで)

大学生・高校生500円、中学生以下無料(付添者の同伴が必要です)



川端龍子《黒潮》
1932(昭和7)年 絹本・彩色 山種美術館

限定
50枚



公式HP

3 かこさとし展 子どもたちに伝えたかったこと

会場 Bunkamura ザ・ミュージアム (渋谷)

期間 7/16(土)～9/4(日) 休館日: 7/26(火)

料金 大人800円(前売・一般1,200円)
会期中 小学生・未就学児入場無料!

時間 10:00～18:00

毎週金・土曜日は21:00まで開館(入館は閉館30分前まで) 子どものみの入場不可
会期中すべての土日祝日および8/29(日)～9/4(日)は、一部【オンラインによる入館日時予約】が必要になります。

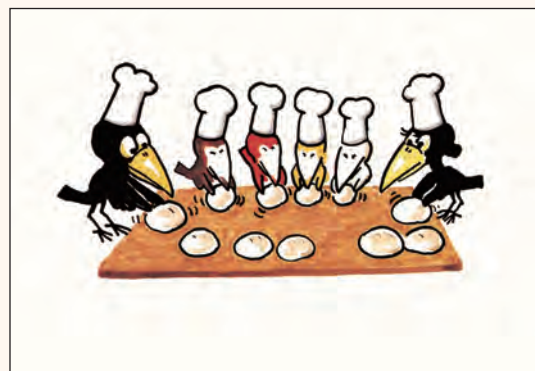

【からすのパンやさん】1973年
©1973 Kako Research Institute Ltd.

限定
50枚



公式HP

観劇・コンサート

受付期間

7/1 (金) 8:30 ~ 7/13 (水) 17:00

受付完了した方には順次ご連絡。



申込方法 HP または FAX ※先着順

販売枚数 1会員につき 2枚まで

引渡し 公演内容参照

きんぷく窓口で代金と引き換えでお渡し。



申込みはコチラ
きんぷくHP

注意事項

※未就学児入場不可。

※ご購入後は公演中止の場合を除き、お客様都合による変更・キャンセルは出来ません。

1



作・演出 田尾下哲
作曲・音楽監督 宮川彬良
歌詞 安田佑子

出演者 桜井玲香
蒼井翔太 / 鈴木勝吾 (Wキャスト)
渡辺大輔
小野塚勇人 (劇団EXILE) /
栗山航 (Wキャスト)
ほか

会場 日本青年館ホール (外苑前)

公演日 8/21 (日) 12:00 ~
17:00 ~

料金 S席 10,000円 (通常 12,000円)

チケットお渡し日 入荷後、きんぷくからご連絡



S席限定
各10枚



公式HP

※12:00 公演 終演後アフタートークあり。

2 ハリウッド版 ラ・ラ・ランド ザ・ステージ 初来日公演

ダンサー、オーケストラ、映画
本編映像一出演総勢170名
超、華やかな花火が彩る究
極のステージ・エンターテイメ
ント!

本場 LA ハリウッド以外では
世界で初めて東京に上陸!

出演
総勢 170 名超 (ダンサー
(16名)、海外招聘指揮者、
フルオーケストラ (88名編
成)、ジャズバンド、合唱団
(60名) 他 詳細近日発表
予定)

会場 東京国際フォーラム ホール A

公演日 8/19 (金) 13:00 ~ (ファミリーOK)
8/21 (日) 11:00 ~ (ファミリーOK)

料金 S席
8/19 (金) 8,800円 (通常 13,000円)
8/21 (日) 10,500円 (通常 13,000円)

チケットお渡し日 入荷後、きんぷくからご連絡



S席限定
各10枚



公式HP

La La Land™ & © 2022 Summit Entertainment, LLC. All Rights Reserved.

3 八月納涼歌舞伎

【公演内容】

第一部 新選組 / 闇梅百物語
第二部 安政奇聞佃夜嵐 / 澤瀉十種の内 浮世風呂
第三部 東海道中膝栗毛 弥次喜多流離譚

出演者
松本幸四郎、市川猿之助
中村勘九郎、中村七之助 他 ※部により出演者は異なります。

会場 歌舞伎座 (銀座)

公演日 8/11 (木・祝) 第二部 15:00 ~
8/15 (月) 第三部 18:15 ~
8/20 (土) 第一部 11:00 ~

料金 1等席 14,400円 (通常 16,000円)

チケットお渡し日 入荷後直接ご連絡
(7/26までに窓口で代金とお引替えください)



公式HP

～会員様限定～ 経営者、個人事業主、一人親方、フリーランス向け傷害共済

全福ワンコイン傷害共済 (正式名称:全福ネットあんしん傷害共済)

☆国の労災保険に加入していない経営者、個人事業主、一人親方、フリーランスも加入可能
 ☆不慮の事故・ケガ等で1日以上入院で給付金をお支払いします

- 【加入条件】 :SC会員で国の労災保険に未加入の方で、加入日現在満15歳～満70歳以下の方
 ※継続コースは70歳までに加入された会員様が希望により75歳まで継続加入できます
- 【保障内容】 :業務内外を問わず24時間、不慮の事故による死亡、高度傷害、入院を保障します
 (病気による死亡・高度障害・入院は対象外です)
- 【月額掛金】 :1口500円(ワンコイン)から。個人単位でのお申し込み
- 【死亡保障額】 :最大2,000万円(満15歳～満60歳 4口加入)
- 【申込方法】 :下記ホームページの申込書をダウンロードし、郵送またはFAXにてお送りください



保障内容/加入コース	1口	2口	3口	4口	継続コース (1口)
傷害死亡	500万円	1,000万円	1,500万円	2,000万円	300万円
高度障害 (第1級～第3級)	500万円 -50万円	1,000万円 -100万円	1,500万円 -150万円	2,000万円 -200万円	300万円 -30万円
傷害入院 (入院1日に付き)	5,000円	10,000円	15,000円	20,000円	3,000円
年間掛金					
満15歳～満60歳 (月額掛金)	6,000円 (500円)	12,000円 (1,000円)	18,000円 (1,500円)	24,000円 (2,000円)	—
満61歳～満65歳 (月額掛金)	6,000円 (500円)	12,000円 (1,000円)	—	—	—
満66歳～満70歳 (月額掛金)	12,000円 (1,000円)	—	—	—	—
満71歳～満75歳 (月額掛金)	—	—	—	—	12,000円 (1,000円)

『全福ワンコイン傷害共済』の詳細及びお申し込みにつきましては以下のホームページをご覧ください

<https://zenpuku-rousai.jp/enter/>



一般社団法人 全国中小企業勤労者福祉サービスセンター

共済元受け団体：友愛共済協同組合

お問合せ先 全福ワンコイン共済係 TEL:03-6659-5773 FAX:03-6908-7611

令和3年度 決算報告

令和3年度決算報告です。事業報告報告等の詳細はホームページの情報公開に掲載しておりますので、こちらもご参照ください。

決算

収入 (単位:円)				支出 (単位:円)			
科目	予算額	決算額	説明	科目	予算額	決算額	説明
会費・入会金収入	21,070,000	21,924,800	入会金・会費	福利厚生事業費	39,174,000	21,872,250	各種補助費・施設利用料、チケット購入代金等
事業収入	22,914,000	9,512,420	各種事業利用者負担金	給付事業費	5,030,000	4,836,350	各種給付金
区補助金収入	48,777,000	46,272,522	事務費・人件費	各種セミナー、普及啓発事業費等	6,718,000	5,989,750	各種講座・ニュース等発行・区への協力事業・ホームページ改修費他
会館受託収入	27,391,000	25,975,021	勤労福祉会館管理受託費	会館管理運営費	27,391,000	25,975,021	勤労福祉会館管理運営費
雑収入	20,000	23,068	預金利息等	管理運営費等	51,666,000	48,468,768	事務費・人件費等
繰越金	10,807,000	0	前年度繰越金	予備費	1,000,000		
収入合計	130,979,000	103,707,831		支出合計	130,979,000	107,142,139	
当期収支差額		△3,434,308	前期繰越収支差額		36,247,166	次期繰越収支差額	32,182,858

会費納入・各種手続きのお願い

令和4年7月～9月分の会費口座振替は **7/26 (火)** に引き落としです。7月中旬までにはがきでお知らせします。振込・窓口で納入の方は期日までにお支払いください。

- ※会費未納の場合は事業の利用ができません。 ※入退会、住所変更等の届け出はお早めをお願いします。
- ※会費は日割りができないため、退職等で退会される場合は速やかに退会手続きをお願いします。

各種事業申込み 振込先

みずほ銀行 渋谷支店 普通預金

(口座番号) 1045067

(口座名) 公益社団法人 渋谷区勤労者福祉公社

- ※カード類・野球等チケットの郵送希望の方は、簡易書留代320円をプラスしてお支払いください。
- ※振込手数料はご負担ください。

チケット・金券等の転売は固く禁じられております。

契約取消し等、会員の皆様のご迷惑となりますので、ご理解・ご協力の程、何卒よろしくお願い致します。

お問い合わせは
こちら



〒150-0041 渋谷区神南1丁目19番8号
渋谷区勤労者福祉公社



03-3780-0878
-0879



03-3780-0878



<http://www.enjoylife-kinpuku.jp>

「渋谷 きんぶく」
で検索!

渋谷 きんぶく

