

Enjoy Life NEWS

2023.06 vol. 218

SHIBUYA お得な情報満載!

次号は
9月発行
予定です

きんぶく会員専用申込サイト
「渋谷きんぶくWEB」でお申込下さい
(入退会・変更届・給付金除く)



大相撲9月場所は
6/15(木)～
「渋谷きんぶくWEB」で
抽選申込開始します。

詳細はきんぶくHPで
確認してね!

宿泊キャッシュバック2023
フルーツ予約販売
食事割引クーポン

抽選 プロ野球公式戦2023(後半戦)



きんぶくオリジナルキャラクター

きんぶく
渋谷区勤労者福祉公社



きんぶくホームページ

編集発行・公益社団法人 渋谷区勤労者福祉公社

- 事業所数: 798 事業所
- 会員数: 4,054 人
(令和5年5月1日現在)
- 営業時間: 8:30~17:00
- 営業日: 月~土曜日
- 休業日: 日曜・祝日・年末年始

事前申請
なし!

宿泊キャッシュバックキャンペーン2023

予算に達し次第終了

宿泊期間 2023年7/1(土)～2024年1/31(水)宿泊分

キャッシュバック期間 7月下旬～2月下旬 **補助額** 期間中3,000円×2泊まで

対象 会員宿泊分のみ(登録家族宿泊分は対象外)

- 利用方法**
- 1 宿に予約、会員氏名宛の領収書をもらう
 - 2 渋谷きんぷくWEB「補助」から領収書を添付して申請
 - 3 後日、きんぷくから振込

秋の紅葉?

夏の海?

温泉?

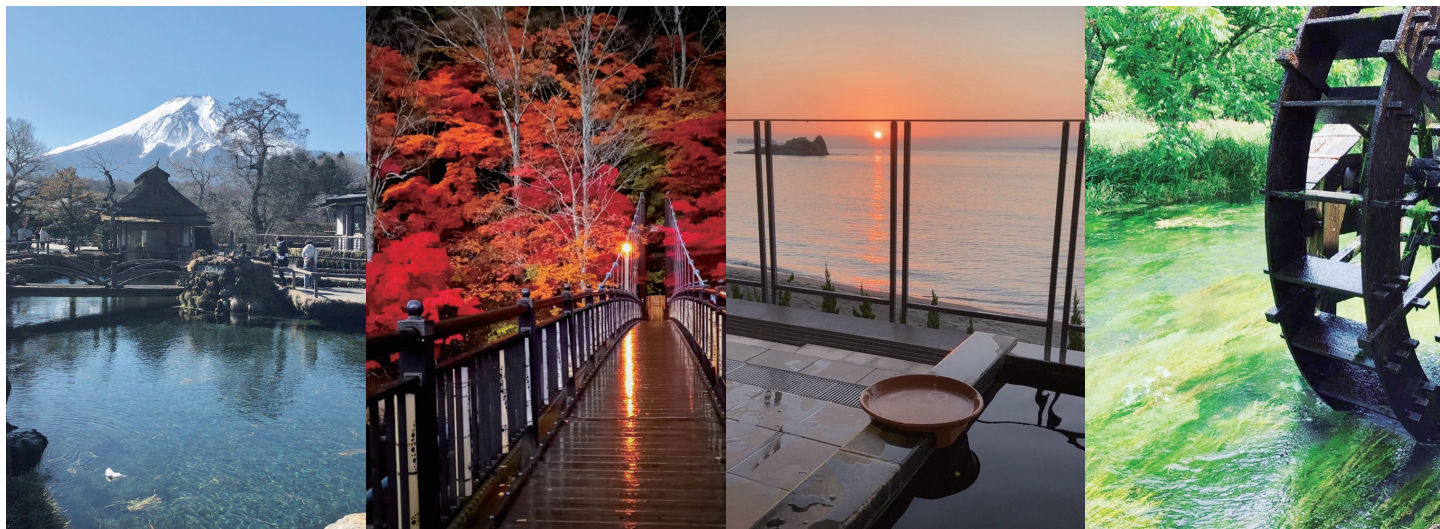

※必ず会員名での領収書を添付又は提出してください。(領収書の無い場合、会員氏名宛以外の領収書では申請不可)

※予算に達した場合はキャッシュバック期間内でも終了します。

※河津さくらの里宿泊分も適用としますが(宿泊補助との併用不可)、海外宿泊分は不可。

※振込希望の場合は手数料を引いた金額での振込になります。 ※1泊3,000円以下は不可。

送料・税込

毎年大人気!! フルーツ予約販売!

申込方法 渋谷きんぷくWEB「事業」、FAX(電話不可)

申込期間 6/10(土)～6/23(金)無くなり次第終了 **申込数** 1会員1セットまで

支払期間 申込確定後～7/10(月)17:00までに振込または窓口支払



お支払いが確認された方から注文、準備が出来次第発送いたします。(8月上旬～予定)

よってけポポラ
山形県東根市産
季節の桃 3kg

3,000円

(定価 4,500円・9～11玉。玉数の指定は出来ません)



山形県
東根市
特産

限定

100
セット

※申込後のキャンセル、変更はできません。 ※離島不可。

※贈答用の場合、贈答先の郵便番号・住所・氏名(フリガナ)・電話番号がわかるようにお申込ください。



食事割引クーポン

クーポンは
最終ページに
ついてます!

利用期間 6/19(月)～7/23(日)ディナーまで

(税・サービス料込)

利用方法 ① 各施設に「渋谷きんぷく会員」であることを告げ予約

② きんぷく会員証、「食事割引クーポン」を持参し、現地清算

※お料理の内容および提供方法は変更になることがあります。 ※食事割引クーポン無しでの利用は出来ません。

※お子さんは契約料金で召し上がれます。金額は店舗にお問い合わせください。 ※再発行・追加はありません。(1会員4枚まで)

新宿プリンスホテル

Prince Hotel
Shinjuku



※画像はイメージです。 ※各店舗に予約してからご利用ください。

レストラン一覧▶

buffetダイニング プリンスマルシェ (B2F)

レストラン
予約直通 03-3205-1124

受付時間 10:00～17:00

季節折々の食材を使った前菜・冷製・温製メニューやデザートをbuffetスタイルで。
出来立てをどうぞ!

1 ランチ
営業時間 11:30～15:00 (L.O.14:30)
3,200円 (大人 4,520円)

2 ディナー
営業時間 17:00～21:30 (L.O.21:00)
4,800円 (大人 6,780円)



和風ダイニング&バー FUGA (風雅) (25F)

レストラン
予約直通 03-3205-1124

新宿プリンスホテルの最上階で都会の景色を楽しみながら優雅な午後を。



■メニュー

季節のフルーツを使用したケーキなどのスイーツ、
サラダやサンドイッチ、スコーンなど。
フレーバーティー、紅茶、コーヒーなどはフリー。

3 アフタヌーンティー
営業時間 15:00～17:00
(2時間制)
4,200円 (大人 5,650円)

展覧会・イベント 6/9 (金)より販売開始

受付/販売方法 渋谷きんぷくWEB (きんぷくHP内)・FAX・窓口

振込・郵送▶ 渋谷きんぷくWEB、FAXでお申込下さい。
郵送希望は簡易書留代320円をプラスしてお振込みください。

窓口▶ 窓口支払いの方は申込不要です。窓口で購入の旨お伝え下さい。

販売枚数 各展1会員 **3枚まで** 超える場合は前売り料金。
※販売チケットのお渡しは入金確認後となります。入金前の取り置きはできません。
※振込先は P12 参照。



注意事項

※営業時間等が変更になることがあります。
※各施設HPをご確認ください。

1 特別展 「古代メキシコ —マヤ、アステカ、テオティワカン」

会場 東京国立博物館 平成館 (上野)

会期 6/16 (金)～9/3 (日)
休館日: 月曜日、7/18 (火)
※ただし 7/17 (月・祝)、8/14 (月)は開館

料金 1,200円 (当日一般 2,200円)

時間 9:30～17:00

※土曜日は 19:00 まで。6/30 (金)～7/2 (日)、7/7 (金)～9 (日)はメキシコウィークのため 20:00 まで。総合文化展は 17:00 閉館。いずれも入館は閉館の 30 分前まで。
※ご観覧当日に限り、総合文化展もご覧いただけます。
※事前予約不要ですが、混雑時にはお待ちいただくことがあります。
※その他注意事項・最新情報は展覧会公式サイトを御確認ください。



限定
50枚



公式サイト

2 テート美術館展 光 —ターナー、印象派から現代へ

会場 国立新美術館 企画展示室2E (六本木)

会期 7/12 (水)～10/2 (月)
休館日: 毎週火曜日

料金 1,200円 (当日一般 2,200円)

時間 10:00～18:00

※毎週金・土曜日は 20 時まで ※入場は閉館 30 分前まで
※中学生以下 (学生証または年齢のわかるものが必要) は入場無料
※障害者手帳をご持参の方 (付添の方 1 名含む) は入場無料
※7/15 (土)～17 (月・祝) は高校生無料観覧日 (学生証の提示が必要)

お渡しは
6/20 (火)以降



ヴィルヘルム・ハンマースホイ《室内》1899年
Photo: Tate

限定
50枚



展覧会
ホームページ

3 【特別展】日本画に挑んだ精鋭たち —菱田春草、上村松園、川端龍子から松尾敏男へ—

会場 山種美術館 (広尾)

会期 7/29 (土)～9/24 (日)
休館日: 毎週火曜日

料金 600円 (当日一般 1,400円)

時間 10:00～17:00

※入館は閉館 30 分前まで ※中学生以下入場無料 (付添者同伴)



上村松園《牡丹雪》1944 (昭和 19) 年
絹本・彩色 山種美術館

限定
50枚



公式 HP

渋谷ヒカリエ 9F ヒカリエホールで 写真展を開催します!

会期 いずれも 7/8 (土)~8/23 (水)

時間 11:00~20:00
※最終入場 19:30

4 ソール・ライターの原点 ニューヨークの色

生誕 100 周年、カラー写真のパイオニア
ソール・ライター。
近年再発見された多数の未公開作品を
中心に最新の作品を展示。

会場 渋谷ヒカリエホール ホール A

料金 900 円 (前売・一般 1,600 円)



限定
30 枚



公式 HP

5 平間至展 写真のうた - PHOTO SONGS -

2020 年に写真家生活 30 周年を迎えた彼の初期
作品から「NO MUSIC, NO LIFE.」や CD ジャケ
ットのために撮影された膨大なアーティストのポ
ートレート 200 点を超える作品を一堂に展示します。

会場 渋谷ヒカリエホール ホール B

料金 500 円 (前売・一般 1,100 円)



限定
30 枚



公式 HP

6 4 ソール・ライターの原点 ニューヨークの色 + 5 平間至展 写真のうた - PHOTO SONGS - セット券

料金 1,300 円 (前売・一般 2,500 円)

限定
30 枚

7 第4回 有明骨董ワールド

会場 東京ビッグサイト 南 3 ホール (江東区有明)

会期 7/14 (金)~7/16 (日)

料金 400 円 (通常 1,000 円)
※会期中 3 日間使えます

時間 10:00~17:00
※最終入場は 16:00 まで

※会場入口チケット売場にて、入場パスと引き換えご入場ください。



限定
50 枚



公式 HP

プロ野球公式戦 2023(後半戦)ペアチケット抽選販売!

申込方法▶ 渋谷きんぷくWEB (きんぷくHPから入れます!)、FAX、窓口

申込項目▶ **1 観戦希望日/球場名** **2 会員番号**
3 会員氏名 **4 連絡先(電話・メールアドレス)**

- ・ 第1希望～第3希望までお知らせください。
- ・ 1試合のみ観覧希望の場合は第1希望までお知らせください。
- ・ 複数試合希望の方は、その旨備考欄等でお知らせください。



申込期間▶ ～7/9(日)の試合は**6/15(木)12:00(昼)まで**に申込。
 (6/20(火)きんぷくHP[会員限定ページ]で当選者発表)

7/11(火)～以降の申込は6/16(金)17:00までに申込。
 (6/22(木)きんぷくHP[会員限定ページ]で当選者発表)

※申込後のキャンセル・変更は他の会員様の迷惑になりますので、ご連絡ください。
 ※試合時間等変更になることがあります。
 ※雨天や台風等で試合が中止になった場合、払い戻しをします。必ずチケットを保管してください。
 ※試合中止以外の払い戻しはありません。

2席分料金

主催チーム	料金
巨人戦(東京ドーム) 指定席A	7,000円
ヤクルト戦(神宮球場) 平日	6,000円
ヤクルト戦(神宮球場) 土日祝	7,000円

試合日	曜日	時間	対戦相手
7/1	土	14:00	阪神
7/8	土	18:00	DeNA
7/9	日	14:00	DeNA
7/29	土	14:00	中日
7/30	日	14:00	中日
8/10	木	18:00	阪神
8/11	金・祝	14:00	DeNA
8/12	土	14:00	DeNA
8/23	水	18:00	ヤクルト
8/25	金	18:00	阪神
8/26	土	18:00	阪神
9/9	土	14:00	中日
9/17	日	14:00	ヤクルト

試合日	曜日	時間	対戦相手
6/30	金	18:00	広島
7/1	土	18:00	広島
7/2	日	18:00	広島
7/11	火	18:00	中日
7/12	水	18:00	中日
7/13	木	18:00	中日
7/15	土	18:00	巨人
7/16	日	18:00	巨人
7/17	月・祝	18:00	巨人
7/22	土	18:00	阪神
7/23	日	18:00	阪神
7/28	金	18:00	DeNA
7/29	土	18:00	DeNA
7/30	日	18:00	DeNA
8/8	火	18:00	広島
8/9	水	18:00	広島
8/10	木	18:00	広島
8/15	火	18:00	DeNA

試合日	曜日	時間	対戦相手
8/16	水	18:00	DeNA
8/17	木	18:00	DeNA
8/18	金	18:00	中日
8/19	土	18:00	中日
8/20	日	18:00	中日
9/1	金	18:00	阪神
9/2	土	18:00	阪神
9/3	日	18:00	阪神
9/5	火	18:00	巨人
9/6	水	18:00	巨人
9/7	木	18:00	巨人
9/12	火	18:00	広島
9/13	水	18:00	広島
9/14	木	18:00	広島
9/15	金	18:00	DeNA
9/16	土	18:00	DeNA
9/20	水	18:00	中日
9/21	木	18:00	中日
9/22	金	18:00	阪神
9/23	土・祝	18:00	阪神

巨人戦は東京ドームグループ利用券(500円×2枚、有効期限あり)付きです!
 ※お釣りは出ません

外壁塗装 屋根塗装 防水工事

工事見積額(税抜)より更に

15% off

割引期間
令和5年
7月末
のご契約分

ペンタくんにおまかせ!!
 20万棟以上の施工実績だからまかせて安心!!

住まいのメンテナンスはこの時期が効果的!!

住まいの傷みチェックと
 早めのメンテナンスで
 美しく、元気で
 長持ちする家に!!

見積点検無料

アフターメンテナンスも
 バッチリ!!



お問い合わせの際は
「きんぷくの会員」
 とお伝えください。

通話料無料 **0120-616-132**

株式会社ペンタくん 市場開発部
 〒206-0014 東京都多摩市乞田1251サークルビル2階
 施工エリア▶ 東京都 神奈川県 千葉県 埼玉県

※受付時に必ず会員とお申し出ください。後日お申し出を頂いた場合は割引サービスの適用ができませんので、ご注意ください。この割引サービスは、他の割引サービスとあわせてご利用できませんので、ご了承ください。(2023.6)

Webページでもキャンペーン紹介中!!

[URL] <https://www.pentakun.co.jp/campaign/kinpuku/>
 《 ネットから24時間受付OK! お問い合わせフォームからどうぞ!! 》



もう使ってますか？ 初期設定(メールアドレスの登録)はしましたか？

会員申込専用サイト「渋谷きんぷく WEB」



初期設定

(ハイフン前の番号) (ハイフン後の番号)
ログインIDは「**事業所番号** - **会員番号**」
11桁になります！**会員番号**下4桁の前に0(ゼロ)が2つ入ります。

例：旧 会員番号 0-123-4567 → 新 会員番号 00123-004567

初期パスワードは「**会員様の生年月日(西暦)**」

例：昭和55年5月5日の場合 → 19800505

※パスワードは初期設定後ご自身で変更できます。



メールアドレスを登録すると、「渋谷きんぷく」から完了手続きメールが届きます。
完了手続きメール内のURLをクリックして、事業所番号と会員番号を入力すれば登録完了!

「渋谷きんぷくWEB」は「事業」と「補助」に分かれています。 渋谷きんぷく WEB からできること

事業

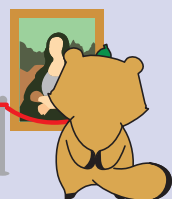

エンジョイライフニュース掲載のカード
チケット、特産品などの申込
きんぷくHP限定のチケットの申込



補助



河津さくらの里しぶやなどの宿泊補助の申込
東京ディズニーリゾート® 補助券の申込
インフルエンザ予防接種、健康診断補助



「渋谷きんぷく WEB」から事業や補助の申込をすると…

- 便利! チケットや特産品などの在庫状況が申込時にわかります!
- 便利! 自分で申し込んだ事業や補助の履歴が見れます!
- 便利! 入力が少ないので簡単!

※法人契約しているローチケ biz+、じゃらん、京王プラザホテルやプリンスホテルなどの予約、サッポログループ eSHOP などは今まで通り渋谷きんぷく HP から各サイトへお申込になります。

只今
開発中!!
8月中旬以降~

- 商品代金などを窓口や振込でなく、コンビニ等で払える払込票を送付します!
- 渋谷きんぷく WEB から入退会のお手続き、給付金の請求が可能になります!

給付金の種類及び金額



※請求は事由発生から **1年以内**

※公社入会から **3か月過ぎた日**から効力が発生します。

(例：2023年4月1日入会の方は、2023年7月1日以降に発生した事由)

※住民票等の公的書類を証明にする場合は、**発行後3か月以内の書類**であること。(コピー可)

項目	給付金額・【必要な添付書類】
結婚祝金	20,000 円 会員が結婚したとき。(ただし再婚などは1人1回を限度とする) 【婚姻届受理証明書・戸籍全部(個人)事項証明書・パートナーシップ証明書】
出生祝金	20,000 円 会員または、会員の配偶者が出産したとき。(多胎児の場合は人数分) 【戸籍全部事項証明書・住民票の写し・出生届出済証明が記載された母子健康手帳】
入学祝金	10,000 円 会員の子が小学校に入学した時(申請は、入学した年の4月1日～翌年3月31日まで) 【就学(入学)通知書、在学証明書】
成年祝金	5,000 円 (2023年9月1日～変更) 満18歳になった会員と会員の子(現行：満20歳になった会員) 【住民票の写し、運転免許証、健康保険証、戸籍全部(個人)事項証明書、個人番号カード】
還暦祝金	10,000 円 会員が満60歳に達したとき。 【住民票の写し、運転免許証、健康保険証、戸籍全部(個人)事項証明書、個人番号カード】
銀婚・金婚祝金	銀婚(会員が結婚して満25年を迎えたとき) 10,000 円 金婚(会員が結婚して満50年を迎えたとき) 20,000 円 【対象日以降発行の戸籍全部(個人)事項証明書、パートナーシップ証明書】
通院見舞金	5,000 円 (年度内1回のみ) 会員が同一傷病により、10回以上通院したとき。 (除外：歯科診療、保険外診療 ※入院給付金の支給を受けている場合) 【会員名が記載されている医療機関の領収書】
入院見舞金	入院期間により 5,000 円～25,000 円 会員が7日以上入院後、退院したとき。ただし、同一傷病による見舞金の支給は年度内1回のみ 【入院期間が記載されている医師の診断書、領収書】
障害見舞金	等級により 10,000 円～100,000 円 会員に身体障害者手帳が交付されたとき。ただし、同一障害による見舞金は1回限り 【都道府県が発行する身体障がい者手帳】
住宅災害見舞金	被害の程度により 5,000 円～100,000 円 会員が住居する家屋・家財等に人災・自然災害を問わず、損害を受けたとき。(除外：床下浸水) 【官公署の発行する罹災証明書】
死亡弔慰金	死亡した年齢により 5,000 円～100,000 円 会員・配偶者・親・子(7カ月以上の流産含む)が死亡したとき。 ※親・子は扶養家族に限る 受取人の範囲及び順位は次のとおりとする。①配偶者 ②子 ③父母 ④孫 ⑤相父母 ⑥兄弟姉妹 【死亡事項記載の戸籍全部(個人)事項証明書・住民票の写し等。対象が親又は子の場合は扶養関係がわかるもの】
退会せん別金	5,000 円 会員期間5年以上。請求は退会日から1年以内。同月であれば退会日前でも可。 【なし】

※給付金請求書は、きんぷく HP「暮らし」からダウンロードできます。 ※8月中旬以降(予定)～渋谷きんぷく WEBからも申請できます。

※50,000円以下の給付金については振込手数料を引いた金額でのお振込になります。

NEW!

参加者募集！きんぷくお料理セミナー！ ラ・ロシェル南青山 お料理教室



エプロンも包丁も不要！お料理できなくてもOK！家庭でできるフランス料理とお菓子を学びながら、ラ・ロシェル自慢のフレンチランチも堪能！

- 開催日時** 7/13(木)11:30~14:30頃
- 場所** ラ・ロシェル南青山店 **定員** 10名(会員1名につき2名まで申込可)
- 参加費** 4,500円/1名 ※当日現地でお支払いください
(通常価格7,000円 コース料理、ミネラルウォーター、教材込)
- 申込方法** 渋谷きんぷくWEB、FAX、窓口(電話不可)
- 申込期間** 6/10(土)~6/20(火)17:00まで

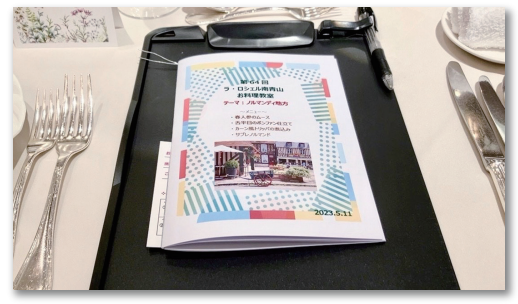

※画像はイメージです。 ※申込後のキャンセル等はこちらをご覧ください。
※定員に達し次第、申込を終了します。 ※現地集合・現地解散です。

NEW!

~きんぷく HP から申し込めます~ 夏休みは FUJIYAMA net クラブで決まり!

さがみ湖リゾート プレジャーフォレスト、富士急ハイランドなどの遊園施設、ホテル、ロープウェー、キャンプ場などが法人価格で利用できます。

福利厚生サービス **FUJIYAMA net** クラブ

マイページ お問い合わせ

富士五湖・富士山観光サイト 富士急トラベルTOP

お気程！旅行相談コーナー FUJIYAMA Club

渋谷きんぷく会員専用サイトが出来ました!

公益社団法人 渋谷区勤労者福祉公社 富士急トラベル商品一覧



■ご利用方法はきんぷくHP「会員限定ページ」でご確認下さい。



※FUJIYAMA netクラブを初めてご利用する際は、新規 WEB 登録(無料)が必要です。

きんぷくのLINE、メルマガ登録をしよう!



申込忘れも防げます! プロ野球や観劇などのチケットプレゼントも! パソコンが苦手でもLINEを見れば、すぐきんぷくHPを確認できます!

■エンジョイライフニュースに掲載しきれないお得情報満載! LINE 登録はこちらから!



売上UPに! 共通補助券利用施設募集中! 小売り店、飲食店也大募集中!

費用はかかりません! あなたのお店できんぷくの共通補助券を使えるようにしませんか?

■メルマガ配信希望、共通補助券利用施設について、きんぷくHP バナー広告などのお問い合わせはこちら





渋谷きんぷく会員の皆さまへ ローチケ biz+ サービスのご紹介です！

ローチケbiz+は、ローソンエンタテインメントが運営する福利厚生サービスです。
コンサート、スポーツ、演劇、クラシック、イベント、レジャー施設、映画、
参加型スポーツなど、幅広いエンタメチケットをお取り扱いしております。

チケット申込時に必要なシステム利用料と発券手数料が無料！

システム利用料 **220円/枚** + 店頭発券（入金）手数料 **110円/枚** ⇒ **0円**

- ▶ WEB予約はもちろん、チケット引取りも24時間可能
- ▶ 会員限定の割引チケットや先行予約などの特典あり

【ご利用方法】

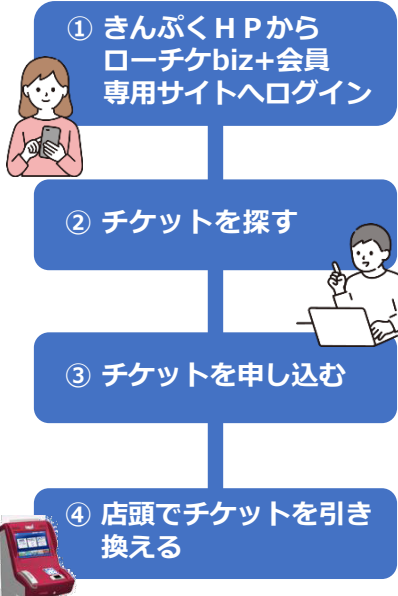

きんぷくホームページの「イベント」ページにあるローチケbiz+バナーをクリック！ローチケbiz+会員専用サイトでパスワードを入力しログインします

パスワードはきんぷくHP「会員限定ページ」でご確認ください。



キーワードや公演名などご希望のチケットを検索します

座席や枚数などを選び、チケットを購入します
※予約完了時に予約番号と引取期限がメールで通知されます



お近くのローソン・ミニストップ店頭のLoppiで発券手続きを行い、チケットを受け取ります

※予約時に支払い方法を店頭払いにした場合は、チケット受け取り時に代金を支払います

チケット以外でこんなサービスも！

ローチケ 旅行

航空券もホテルも手軽に素早く、
オンラインで24時間ご予約できます



航空券予約
3000円割引



ホテル予約
5%割引

※各割引適用条件をご確認のうえお申込みください



HMV & BOOKS

— online —

CD/DVD・雑誌・コミックなどをお得にご購入できる
クーポンを毎月プレゼント！Pontaポイントも貯まる、
お得なショッピングサイト。

morecos

プチプラから話題の韓国コスメ、美容家電まで豊富な
品揃えのコスメ通販サイト。

3,000円OFFクーポンをプレゼント！

「ローチケbiz+ Travel」
ページはこちら／

ローソントラベル



お食事付き観劇チケットや貸切列車ツアーなど
オリジナルのエンタメツアーがございます

▼ローチケbiz+お問い合わせ

<https://faq.l-tike.com/contact/0141/>



【営業時間】
平日10時～18時
(土日祝休)

観劇・コンサート



申込方法 渋谷きんぷくWEB(きんぷくHP内)・FAX ※先着順

受付期間 **6/10** (土) 8:30 ~ **6/16** (金) 17:00
受付完了した方には順次ご連絡

販売枚数 1会員につき各公演 **2枚まで**

引渡し 各公演とも準備が出来次第ご連絡します。

注意事項

※未就学児は入場不可
※公演中止以外の払い戻しはありません。

1 Pianos' Conversation 2023 “ハウ・メニー・ハンズ?!”

会場 Bunkamura オーチャードホール (渋谷)

公演日 7/2 (日) 15:00~

料金 S席 5,000円 (通常7,500円)

チケットお渡し日 入荷次第きんぷくからご連絡

大人気のピアノデュオ2組が共演!
映画音楽など名曲をトークと共に



出演:レ・フレール(斎藤守也、圭土兄弟によるピアノデュオ)
アン・セット・シス(山中惇史、高橋優介によるピアノデュオ)

演奏曲(予定):『スター・ウォーズ』より、『パイレーツ・オブ・カリビアン』より、組曲『くるみ割り人形』より 他

限定
8枚



公式HP

2 ブロードウェイ・ミュージカル 「ウエスト・サイド・ストーリー」

会場 東急シアターオーブ (渋谷)

公演日 7/8 (土) 12:00~

料金 S席 12,000円 (通常16,000円)

チケットお渡し日 入荷次第きんぷくからご連絡

※生演奏・英語上演・日本語字幕あり
※未就学児入場不可



これぞミュージカルの金字塔!
この夏、不朽の名作が来日! あの感動に再び出会える



限定
10枚



公式HP

3 舞台 「ハリー・ポッターと呪いの子」

会場 TBS 赤坂 ACT シアター (赤坂)

公演日 7/25 (火) 12:15~ 出演/ハリー・ポッター: 藤原竜也 他
8/3 (木) 12:15~ " : 藤木直人 他
(上演時間約3時間40分)

料金 S席 13,000円 (通常15,000円)

チケットお渡し日 入荷次第きんぷくからご連絡

魔法の世界は舞台へ続く、
ハリー・ポッター 19年後のストーリー



限定
15枚



公式HP

食事割引クーポン



詳細は
3ページを
見てね!

- 会員番号・会員氏名を記入し、切り離してご利用下さい。
- 必ず事前に店舗へ予約をしてください。
- 利用時は下記クーポンときんぷく会員証をお持ち下さい。

渋谷きんぷく・2023年6月 食事割引クーポン 利用期間：6月19日(月)～7月23日(日)	
新宿プリンスホテル レストラン予約直通 03-3205-1124 (10時～17時)	利用施設 <input type="checkbox"/> ランチbuffet 3,200円 <input type="checkbox"/> ディナーbuffet 4,800円 <input type="checkbox"/> 風雅アフタヌーンティー 4,200円
会員番号 会員氏名	予約日
※利用1人につき、1枚のみ利用可。※コピー不可。 ※利用時は本券ときんぷく会員証を利用施設にご提示ください。 公益社団法人 渋谷区勤労者福祉公社 渋谷区神南1-19-8 TEL: 03-3780-0878	

渋谷きんぷく・2023年6月 食事割引クーポン 利用期間：6月19日(月)～7月23日(日)	
新宿プリンスホテル レストラン予約直通 03-3205-1124 (10時～17時)	利用施設 <input type="checkbox"/> ランチbuffet 3,200円 <input type="checkbox"/> ディナーbuffet 4,800円 <input type="checkbox"/> 風雅アフタヌーンティー 4,200円
会員番号 会員氏名	予約日
※利用1人につき、1枚のみ利用可。※コピー不可。 ※利用時は本券ときんぷく会員証を利用施設にご提示ください。 公益社団法人 渋谷区勤労者福祉公社 渋谷区神南1-19-8 TEL: 03-3780-0878	

渋谷きんぷく・2023年6月 食事割引クーポン 利用期間：6月19日(月)～7月23日(日)	
新宿プリンスホテル レストラン予約直通 03-3205-1124 (10時～17時)	利用施設 <input type="checkbox"/> ランチbuffet 3,200円 <input type="checkbox"/> ディナーbuffet 4,800円 <input type="checkbox"/> 風雅アフタヌーンティー 4,200円
会員番号 会員氏名	予約日
※利用1人につき、1枚のみ利用可。※コピー不可。 ※利用時は本券ときんぷく会員証を利用施設にご提示ください。 公益社団法人 渋谷区勤労者福祉公社 渋谷区神南1-19-8 TEL: 03-3780-0878	

渋谷きんぷく・2023年6月 食事割引クーポン 利用期間：6月19日(月)～7月23日(日)	
新宿プリンスホテル レストラン予約直通 03-3205-1124 (10時～17時)	利用施設 <input type="checkbox"/> ランチbuffet 3,200円 <input type="checkbox"/> ディナーbuffet 4,800円 <input type="checkbox"/> 風雅アフタヌーンティー 4,200円
会員番号 会員氏名	予約日
※利用1人につき、1枚のみ利用可。※コピー不可。 ※利用時は本券ときんぷく会員証を利用施設にご提示ください。 公益社団法人 渋谷区勤労者福祉公社 渋谷区神南1-19-8 TEL: 03-3780-0878	

会費納入・各種手続きのお願い

2023年7月～9月分の会費口座振替は7/26(水)に引き落としです。

- ※会費未納の場合は事業の利用ができません。 ※入退会、住所変更等の届け出はお早目をお願いします。
- ※会費は日割り計算ができないため、退職等で退会される場合は速やかに退会手続きをお願いします。

～ご協力ください～ 口座振替での会費納入をお願いしています。希望される方はご連絡ください。

各種事業申込み 振込先

みずほ銀行 渋谷支店 普通預金

(口座番号) 1045067

(口座名) 公益社団法人 渋谷区勤労者福祉公社

※カード類・野球等チケットの郵送希望の場合は、簡易書留代320円をプラスしてお振込みください。

※振込手数料はご負担ください。

チケット・金券等の転売は固く禁じられております。

契約取消し等、会員の皆様のご迷惑となりますので、ご理解・ご協力の程、何卒よろしくお願い致します。

お問い合わせは
こちら



〒150-0041 渋谷区神南1丁目19番8号
渋谷区勤労者福祉公社



03-3780-0878
-0879



03-3780-0878



<http://www.enjoylife-kinpuku.jp>

「渋谷 きんぷく」
で検索!

渋谷 きんぷく

