

# Enjoy Life NEWS

2026.07 vol. 230

SHIBUYA お得な情報満載!

次号は  
10月発行  
予定です

10月~  
ベネフィット・ステーション・サービスが  
ご利用できるようになります!

レストラン・ランチ券抽選販売

先着 防災あっ旋販売

大人気 カード類あっ旋販売

観劇・展覧会チケット販売

大相撲「九月場所」ペアチケット  
抽選販売

シャインマスカットの  
抽選販売もあるよ!



さんぶくオリジナルキャラクター

さんぶく  
渋谷区勤労者福祉公社

さんぶくホームページ  
編集発行・公益社団法人 渋谷区勤労者福祉公社



- 事業所数: 740 事業所
- 会員数: 3,653 人  
(令和8年6月1日現在)
- 営業時間: 8:30~17:00
- 営業日: 月~金曜日
- 休業日: 土曜・日曜・祝日・年末年始(12/29-1/3)

# ～きんぷくからのお知らせ～

予告

10月～

「ベネフィット・ステーション・サービス」が  
ご利用できるようになります！

国内外のレジャー施設・宿泊などの助成を始め、  
グルメ・eラーニングなどの幅広い福利厚生サービスが  
ご利用いただけます。是非ご利用ください。

対象者

- ・渋谷きんぷく会員
- ・会員から2親等以内の親族(事実婚及び同性カップル含む)

登録にはベネアカウント登録が必要になります。  
ベネアカウント登録・ログイン方法などは、  
次号の「エンジョイライフニュース10月号」で  
お知らせします。お楽しみに！



※渋谷きんぷく退会後はご利用いただけません。

## ～ご協力ください～

### 給付金の請求について

渋谷きんぷくWEBから給付金請求をした場合の振込口座は  
「**会員ご本人様名義の口座**」でご申請ください。

- ※振込口座を入力する際は銀行・支店名・口座番号等よくご確認の上、ご申請ください。
- ※再振込になった場合は追加で振込手数料が発生します。
- ※振込は振込口座を引いた金額を(5万円以上の死亡弔慰金除く)、申請の翌月末に振込予定です。
- ※申請期限は、事由発生日から1年以内です。
- ※給付金は、入会して3か月後に起きた事由に対して申請できます。

例：お子様の小学校入学祝い（4/1事由発生日）

○	会員様2026年1月入会	→	2026年4月お子さんご入学
×	会員様2026年2月入会	→	2026年4月お子さんご入学

# 皆さまの毎日をお得に！



## 福利厚生サービス **ベネフィット・ステーション** をはじめよう！！



会員数は**1,220万人**！**全国47都道府県**でご利用いただけます。

ベネフィット・ステーションは、皆さまとそこご家族を応援する福利厚生サービスです。定番のレジャー・グルメ、おうち時間を楽しく過ごすためのオンラインサービスや日々の生活でいざというときに役立つ育児・介護まで、幅広いカテゴリで便利なサービスを取り揃えています。

### ベネフィット・ステーションの魅力

### 会員になるとこんないいコト♪

**優待**

**会員優待特典**  
140万件以上のサービスを、会員優待価格・優待特典にてご利用いただけます。

**無料コンテンツも充実**  
フリーeラーニングや、話題のビジネス書が無料で読めるコンテンツなど、充実したラインアップとなります！

**会員限定**

**会員限定キャンペーン**  
抽選で豪華賞品がもらえる企画など、会員限定のキャンペーンなどにご参加いただけます。

**ベネポが貯まる**  
貯めて使えて、交換もできる会員専用ポイント「ベネポ」。「ベネワンすごろく」など無料でベネポを貯められるサービスもございます。

### ご家族でご利用も可能！！

会員本人と配偶者をはじめ、それぞれの**二親等以内のご親族**(ご両親、お子様など)がサービスの会員特典を受けられます。

#### 家族で使うとこんなに便利！

会員本人がいなくても、利用するかたのアカウントを登録すれば、お買い物、育児、自由に特典を受けます。

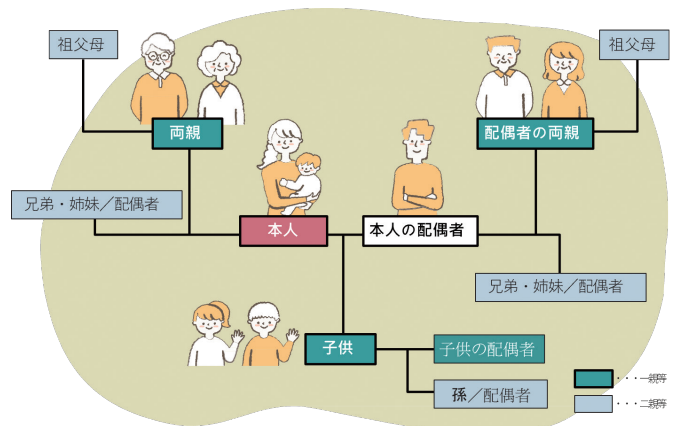

# 7月 カード類・チケットあっ旋販売



申込方法 渋谷きんぷくWEB、FAX、窓口(電話不可) 申込数 1会員各1枚(セット)まで

申込期間 7/6(月)8:30 ~ 7/14(火)17:00 渋谷きんぷくWEBは7/15(水)まで

当選発表 7/21(火)PM きんぷくHP「会員限定ページ」 発送 8/12(水)~ 郵送のみ。

支払方法 カード類と一緒に払込票をお送りします。(手数料無料)  
期限内にコンビニ等でお支払いください。  
紛失時の補償がある簡易書留での郵送(会員様負担350円)がオススメです。

※申込後の変更・キャンセル不可。※払い戻し、有効期限の延長はありません。

## 1 抽選 ユニクロギフトカード 5,000円分

抽選限定

100  
枚

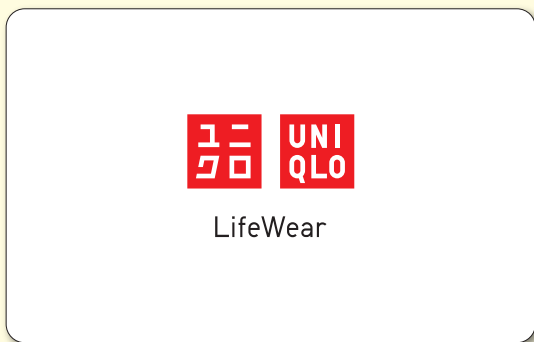

ユニクロギフトカードは全国のユニクロ店舗、オンラインストアでご利用できます。

有効期限:発行日から3年間

※画像はイメージです。  
※有効期限後のカードは無効。  
残高の払い戻しはできません。



販売価格

4,200円

(通常価格 5,000円)

## 2 抽選 都内共通入浴回数券 1会員2冊まで (1冊10枚)

抽選限定

70  
冊



都内の銭湯でご利用いただけます。  
年度途中で料金の改定があった場合は  
差額を入場時にお支払ください。

有効期限:2027年6/30(水)

※画像はイメージです。

販売価格

4,600円

(通常価格 5,500円)

## 3 抽選 QUOPay 5,000円分

抽選限定

60  
コード



クオ・カード ペイ

スマートフォン以外の携帯電話およびタブレットでは  
使用できません。  
事前にアプリを入れておくご利用がスムーズです。  
(アプリは使い終わったあと、削除できます。)

有効期限:発行日から3年間



使えるお店検索

デジタル  
メールで受取

販売価格

4,000円

(通常価格 5,000円)

※画像はイメージです。

※まとめて1カ所へのコード配信はできません。ご家族間であっても必ず違うメールアドレスでお申込ください。

## 4 先着 サーティワン アイスクリーム ギフト券

3,000円分(1セット500円券×6枚)

先着限定

50  
セット



※画像はイメージです。

サーティワンの「500円ギフト券」「バラエティパックギフト券」は、全国のサーティワン アイスクリームの店舗で使用することができます。

また、使用期限もございません。  
※一部店舗除く。

販売価格

2,500円

(通常価格 3,000円)

## 5 先着 KFC カード 3,000円分(3,000円×1枚)

先着限定

100  
枚



※画像はイメージです。

ネットオーダーでも  
ご利用できます。

有効期限:最終使用日から2年間(未使用の場合も2年間)



販売価格

2,400円

(通常価格 3,000円)

## 先着 防災用品あっ旋販売

税込・送料無料!

**申込方法** 渋谷きんぷくWEB、FAX、窓口(電話不可)

**申込数** 1会員2セットまで

**申込期間** 7/6(月)8:30~7/16(木)17:00 (渋谷きんぷくWEBは7/17(金)まで)

**支払方法** 申込期間終了後、払込票をお送りします。  
期限内にコンビニでお支払ください(手数料無料)

**発送** 各メーカーから準備が出来次第の発送となります。

※混雑状況によって、発送にお時間を(1~2か月)いただく場合があります。

※申込後のキャンセル・変更不可。沖縄・離島へのお届けはできません。

※FAXで申込する場合は、希望商品・会員番号・会員氏名・お届け先の住所・電話番号がわかるようにお申込ください。



自宅の備蓄用品  
見直してね!

NEW!

## アキモトのパンのかんづめ 3種・6缶セット

先着限定

100  
セット



那須高原のパン屋さんが作るパンの缶詰。  
ふんわりしっとりの焼き立てパンの食感が大人気!  
オレンジ味・ストロベリー味・ブルーベリー味 各2缶ずつ計6缶

製造者:株式会社パン・アキモト

賞味期限:製造より約5年3ヶ月(出荷時点で何カ月か経過しています。)

アレルギー(特定原材料)

- オレンジ味 乳、小麦、オレンジ、大豆
- ストロベリー味 乳、小麦、大豆
- ブルーベリー味 乳、小麦、大豆

販売価格

2,500円

(送料別通常 3,426円)

※直射日光・高温多湿を避けて常温で保存してください。

※開缶後は即日お召し上がりください。

金券・チケット類の転売は法律で禁止されています。

サービス料  
・税込み!

# レストラン・ランチ 食事券抽選販売

暑い夏は栄養をつけて  
乗り切りましょう!



**申込期間** 7/6(月)8:30 ~ 7/15(水)17:00 渋谷きんぷくWEBは7/16(木)まで

**申込方法** 渋谷きんぷくWEB、FAX、窓口(電話不可) **お渡し・郵送** 8/12(水)~

**当選発表** 7/23(木)PM きんぷくHP[会員限定ページ]

**購入枚数** 1会員**4枚**まで(1施設4枚までではなく、トータルで1会員4枚まで)

**支払方法** 窓口引取または郵送。郵送の方は食事券と一緒に払込票(手数料無料)をお送りしますので、期限内にコンビニ等でお支払ください。申込時にご指定が無い場合は、普通郵便(無料)での発送となります。紛失等の心配がない簡易書留(会員様負担350円)での郵送がおススメです。窓口引取の方は1か月以内にお引取ください。

**有効期間** 8/17(月)ランチ ~ 11/30(月)ランチまで。

※どの店舗も必ず前日までの予約が必要です。「渋谷きんぷく会員」であることをお伝えください。  
※再発行不可。紛失した場合は、通常料金になりますので、くれぐれもご注意ください。

窓口支払  
キャッシュレス  
**OK**

~お腹一杯好きなものを食べたい方はこちら~

**NEW!**

## 1 スtringsホテル東京インターコンチネンタル レストラン 予約 03-5783-1258 イタリアングリル「メロディア」 セミビュッフェランチ

抽選  
**60**  
枚

品川駅直結徒歩5分 5つ星ホテルのイタリアン

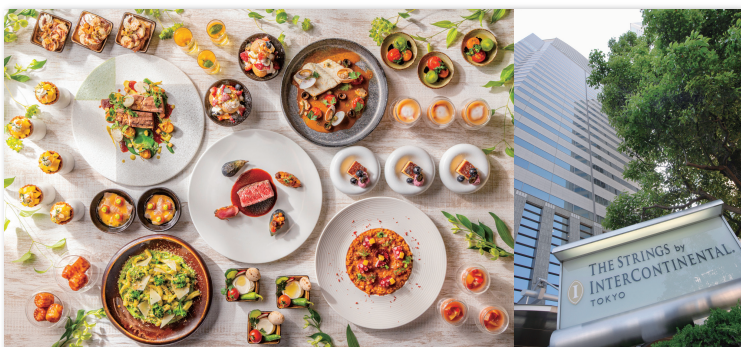

※画像はイメージです。

### コース (一部)

アンティパストセクションとサラダをビュッフェから  
選べるメインディッシュ (一部追加料金あり)  
デザートコレクションをビュッフェから  
コーヒーまたは紅茶

**ご利用日・時間** 土日祝含め全日 120分

※ご利用日によっては除外日があります。予約時にご確認ください。

**営業時間** 11:30 ~ 15:00 (L.O.14:00)

**5,200円** (通常 8,602円 税・サ込)

## 2 京王プラザホテル (新宿) レストラン 予約 03-5322-8151 スーパービュッフェ「グラスコート」 本館2F

抽選  
**60**  
枚

大人気! ローストビーフや揚げ立ての天麩羅、  
スイーツまで充実のラインナップ!



**営業時間**

【平日】 11:30 ~ 15:00 (2時間制)

【土日祝日】 1部 11:30 ~ 13:20  
2部 13:45 ~ 15:35

**5,200円** (通常 7,000円 税・サ込)

※画像はイメージです。  
※仕入れ状況により料理内容が変更になることがあります。  
※状況により休業日・営業時間等の変更をすることがあります。  
※他の優待・割引・ポイントプログラムとの併用はできません。

～平日に、落ち着いてお席でゆっくり食事を愉しみたい方はこちら～

NEW!

### 3 ホテルオークラ レストラン 「ニホンパシ」

レストラン  
予約

03-3667-4828

(2名以上ご予約ください)

(東京メトロ 茅場町駅下車 徒歩3分)

## スペインの邸宅を思わせる佇まいで、至福のランチを



抽選

60  
枚

### メニュー

盛り合わせオードブル  
選べるメインディッシュ (お肉又はお魚)  
ムースケーキ、シャーベット、フルーツ盛り合わせ  
コーヒーまたは紅茶

営業時間 11:00 ~ 15:00 (L.O.14:30)  
(平日限定)

定休日 土日祝日 除外日 10/1 (木)

4,800円 (通常7,000円 税・サ込)

※画像はイメージです。

NEW!

### 4 京王プラザホテル (新宿) 鉄板焼「やまなみ」本館7F

レストラン  
予約

03-5322-8151

抽選

60  
枚

## 目の前のカウンターで ダイナミックなパフォーマンスと共に 最高級の素材を焼き上げます。



### メニュー (例)

サラダ、本日の魚  
焼野菜、牛フィレ (100g)  
白飯、赤出汁、香の物、シャーベット

営業時間 11:30 ~ 15:00 (L.O.14:00)  
(平日限定)

4,800円 (通常7,000円 税・サ込)

※画像はイメージです。  
※状況により休業日・営業時間等の変更をすることがあります。  
※他の優待・割引・ポイントプログラムとの併用はできません。

使えるお店  
拡大中!

# 渋谷区内できんぷく共通補助券が使えるお店 (順不同)

フルーツ販売 渋谷区宇田川町 (店舗利用のみ)  
**渋谷西村フルーツ道玄坂本店(1F)**  
税込400円以上1枚/来店1名



喫茶 渋谷区宇田川町 (予約不可)  
**渋谷西村フルーツ道玄坂店(2F)**  
税込400円以上1枚/来店1名



喫茶 渋谷区千駄ヶ谷 (店舗利用のみ)  
**and C**  
税込400円以上1枚/来店1名



遊園施設 渋谷区笹塚  
**笹塚ポウル**  
税込400円以上1枚/来店1名



喫茶 渋谷区富ヶ谷 (店舗利用のみ)  
**ROSTRO**  
税込400円以上1枚/来店1名



スポーツ施設 渋谷区東  
**渋谷区スポーツ施設 ひがし健康プラザ**  
税込400円以上1枚/来店1名



スポーツ施設 渋谷区代官山  
**代官山スポーツプラザ**  
税込400円以上1枚/来店1名



スポーツ施設 渋谷区猿楽町  
**猿楽トレーニングジム**  
税込400円以上1枚/来店1名



入浴施設 渋谷区笹塚  
**マルシンスパ (男性専用)**  
税込400円以上1枚/来店1名



お土産・物販 渋谷区神宮前(宮下パーク内)  
**THE SHIBUYA SOUVENIR STORE**  
税込400円以上1枚/来店1名



パン・焼き菓子販売 渋谷区桜丘町 (店舗利用のみ)  
**パリジャン** TEL:03-3461-2404  
税込400円以上1枚/来店1名

2026年4月～使えるようになりました!

レストラン 渋谷区神南  
**Tiki's tokyo**  
税込400円以上1枚/来店1名



喫茶・マラサダ等テイクアウト 渋谷区神南  
**NORTH SHORE CAFE**  
税込400円以上1枚/来店1名



喫茶・チョコレート・ケーキ等販売 渋谷区富ヶ谷  
**テオプロマ渋谷本店 (渋谷本店利用のみ)**  
税込400円以上1枚/来店1名



喫茶・プリン・チョコレート等販売 渋谷区富ヶ谷(代々木八幡駅前)  
**カカオストア&プリンカフェ448 (店舗利用のみ)**  
税込400円以上1枚/来店1名



美容院 渋谷区本町  
**Hair Salon en. (完全事前予約制)**  
5枚/施術1名



家電・電気 渋谷区笹塚  
**あきもとでんき**  
税込400円以上1枚/来店1名



新しいお店は  
順次きんぷくHPやLINEで  
お知らせしています!



大人気!  
チケット確保済!

## 大相撲「九月場所」ペアチケット 抽選販売

抽選限定

14組 28名様

観戦日・席種 9/20(日) 椅子席B 販売価格 2枚 8,000円

申込期間 7/6(月)8:30～7/17(金)17:00 (渋谷きんぷくWEBは7/18(土)まで)

申込方法 渋谷きんぷくWEB、FAX、窓口(電話不可)

当選発表 7/24(金)PM 渋谷きんぷくHP「会員限定ページ」で発表

※申込後のキャンセル・変更不可。電話での個別の当落問い合わせはご遠慮ください。

お渡し・支払方法 8月下旬以降お渡し・発送予定。郵送希望の方は、チケットと一緒に払込票をお送りします(手数料無料)。期限内にコンビニ等でお支払ください。申込み時に指定が無い場合は、普通郵便での発送となります(無料)。紛失時の補償がある、簡易書留(会員様負担350円)がおススメです。申込時にチェックをいれてください。

※払込票を紛失した場合は、必ずきんぷくまでご連絡ください。

窓口支払  
キャッシュレス  
OK



# 観劇・コンサート

窓口支払  
キャッシュレス  
OK



申込期間 **7/6** (月) 8:30 ~ **7/15** (水) 17:00  
渋谷きんぷくWEBは **7/16** (木) まで

申込期間 1 会員 各 2 枚まで

申込方法 渋谷きんぷくWEB、FAX、窓口(電話不可)

支払方法 チケットが入荷次第、きんぷくからご郵送または  
電話・メール等で入荷のご連絡をいたします。

**注意事項**  
※申込後のキャンセル・変更不可  
※公演中止以外の払い戻しはありません。

## 1 ブロードウェイミュージカル 「シカゴ」30周年記念来日公演

ブロードウェイ屈指のロングランを誇る  
ミュージカル「シカゴ」来日公演!

会場 東急シアターオーブ (渋谷ヒカリエ 11F)  
公演日時 ① 8/21 (金) 17:30~  
② 8/29 (土) 17:30~  
販売価格 S席 17,000円 (通常S席 18,500円)



先着限定  
各 **10** 枚

公式サイト

生演奏、英語上演、日本語字幕あり  
【出演】ブラッドリー・ジェイデン他、イギリスカンパニー  
※出演者変更による払い戻しはありません。 ※未就学児の入場不可

## 2 ミュージカル 「シークレットステージ」

主演・市村正親 × 脚本・演出 渡辺えりによる  
完全書き下ろしミュージカル

会場 東京建物ぴあシアター (東京駅)  
公演日時 ③ 9/12 (土) 17:30~  
④ 9/16 (水) 14:00~  
販売価格 ③ S席 10,000円 (S席通常 12,500円)  
④ S席 9,000円 (S席通常 12,500円)



先着限定  
各 **8** 枚

公式サイト

【出演】市村正親、中川晃教、影山優佳、東島京、渡辺えり

## 3 松平健×コロッセ 45周年特別公演 「暴れん坊将軍 狙われた将軍」

最強タッグが贈る  
最高のエンターテインメント

会場 明治座 (人形町・浜町)  
公演日時 ⑤ 9/19 (土) 11:00~  
⑥ 9/21 (祝・月) 11:00~  
販売価格 S席 11,800円 (S席通常 14,000円)



先着限定  
各 **10** 枚

公式サイト

【脚本・演出】細川徹  
【出演】松平健 コロッセ  
辰巳ゆうと 伊藤純奈 荒木健太郎 岡田翔太郎 白石まるみ 笠原章 ほか

## 4 舞台 「メイジ・ザ・キャッツアイ」

時はメイジ。怪盗キャッツ♥アイの三姉妹が  
華麗に“盗みの大一番”を繰り広げる。

会場 明治座 (人形町・浜町)  
公演日時 ⑦ 10/24 (土) 12:00~  
⑧ 10/25 (日) 12:00~  
販売価格 S席 11,800円 (S席通常 14,000円)



先着限定  
各 **10** 枚

公式サイト

【脚本】岩崎う大 (かもめんたる) 【演出・共同脚本】河原雅彦  
【出演】藤原紀香 剛力彩芽 高島礼子  
崎山つばさ 上山竜治 長谷川初範 美弥りか ほか

# 展覧会・イベント

申込期間 **7/6** (月) 8:30 ~

窓口支払  
キャッシュレス  
**OK**



申込方法 渋谷きんぷくWEB、FAX、窓口(電話不可)

販売枚数 1会員各展 **3枚まで**

支払方法 窓口支払又は郵送。郵送の方は、チケットと一緒に払込票をお送りします。  
期限内にコンビニでお支払ください。紛失の心配がない簡易書留(会員様負担350円)がおオススメです。

## ●ご協力ください!●

展覧会のチケットは窓口在庫があります。  
郵送希望の方のみ、渋谷きんぷくWEBでお申込ください。

## ■注意事項

※渋谷きんぷくWEB(郵送)は販売終了1週間前に申込受付を終了します。  
※申込後のキャンセル・変更不可。 ※展覧会中止以外の払い戻しはありません。  
※窓口引取の方は1か月以内に引取をお願いします。

## 1 まなざしの奇跡 日本女性写真家の冒険

早割券

会場 ヒカリエホール(渋谷ヒカリエ9F)

会期 ~8/26(水) ※会期中無休

料金 1,300円(当日一般2,200円)

時間 10:00~19:00(最終入場は18:30まで)

※未就学児入場無料  
※障がい者手帳のご提示でご本人様と付添1名様は半額。(当日窓口でご提示ください)

「写真」という枠組みを超えた、  
インスタレーション、コラージュなど  
世界が注目する日本女性写真家作品  
約200点を展示



藤岡亜弥 <川はゆく>より  
2013-2017年 ©Aya Fujioka

先着限定  
**50枚**



公式サイト

## 2 眼のごちそう 食器

会場 サントリー美術館(東京ミッドタウン ガレリア3F)

会期 7/8(水)~8/30(日)  
休館日: 火曜日(8/11は18:00まで開館)

会期中  
展示替あり

料金 900円(当日一般1,700円)

時間 10:00~18:00(金曜日は10:00~20:00)  
※8/29(土)は20:00まで開館。  
※いずれも入館は閉館30分前まで。

※中学生以下は無料。

お料理と共に楽しむ、眼のごちそう!



先着限定  
**50枚**



美術館ウェブサイト

## 3 特別展「いきもの超ワールド展 国立科学博物館×ダーウィンが来た!」

会場 国立科学博物館(東京・上野公園)

会期 7/11(土)~10/12(月・祝)  
休館日: 7/13(月)、9/7(月)、14(月)、24(木)、28(月)

※土日祝日、8/10(月)~14(金)は日時指定予約制です。  
チケット購入後、ご自身でご予約してからご来館ください。

料金 一般・大学生 1,500円(当日一般・大学生2,300円)  
小・中・高校生 300円(当日小・中・高校生600円)

時間 9:00~17:00(入館は16:30まで)  
8/9(日)~8/15(土)までは18:00まで開館(入館は17:30まで)

※未就学児は入館無料。 ※学生の方は、学生証等をご提示ください。

NHKの人気番組  
「ダーウィンが来た!」との  
コラボ展覧会



先着限定  
一般・大学生 **50枚**  
小・中・高校生 **20枚**

きんぷくでの販売  
**9/25(金)まで**



公式サイト

## 4 藝大式 美術の“ミカタ” —この夏、藝大生になる—

**会場** 東京藝術大学大学美術館 (東京・上野公園)

**会期** 7/24 (金) ~ 9/23 (水・祝)  
休館日: 月曜日 (8/10 (月)、9/21 (月・祝) 除く)

**料金** 一般 1,200 円 (当日一般 2,000 円)  
大学生 700 円 (当日大学生 1,200 円)  
中・高校生 300 円 (当日中・高校生 600 円)

**時間** 10:00 ~ 17:00 ※入館は閉館 30 分前まで

※小学生以下は無料。※学生の方は学生証を提示してください。  
※障がい者手帳をお持ちの方とその介助者 1 名は無料 (入館の際に障がい者手帳などを提示してください)

会期中  
展示替あり

東京藝術大学現役講師陣が贈る  
12コマの「講義」を美術館の中で  
「展覧会」として展開。



先着限定  
— 一般 40 枚  
大学生 20 枚  
中・高校生 20 枚



公式サイト

## 5 東京都美術館開館 100 周年記念 大英博物館 日本美術コレクション 百花繚乱 ~ 海を越えた江戸絵画

**会場** 東京都美術館 (東京・上野公園)

**会期** 7/25 (土) ~ 10/18 (日)  
休室日: 月曜日、10/13 (火)  
ただし、8/10 (月)、9/21 (月・祝)、10/12 (月・祝) は開室

**料金** 一般 1,500 円 (通常一般 2,300 円)  
65 歳以上 1,200 円 (通常 65 歳以上 1,600 円)

**時間** 9:30 ~ 17:30 ※金曜日は 9:30 ~ 20:00  
※入室は閉室の 30 分前まで

※18 歳以下、高校生以下は無料。※7/28 (火) ~ 8/7 (金) までの平日のみ、大学・専門学生無料。  
※会場の混雑具合により、入場を制限する、または日時指定に変更になる場合があります。

世界の知の殿堂・大英博物館のコレクションから  
江戸絵画を中心に日本絵画の名品が一堂に集結!

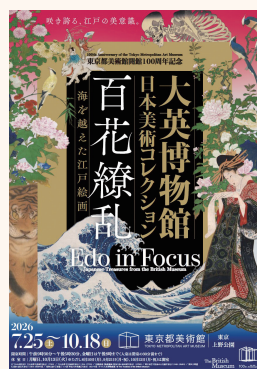

先着限定  
— 一般 50 枚  
65 歳以上 30 枚



公式サイト

## 6 「マリー・アントワネット・スタイル」

**会場** 横浜美術館 (横浜市西区みなとみらい 3-4-1)

**会期** 8/1 (土) ~ 11/23 (月・祝)  
休館日: 木曜日  
ただし、8/13 (木)、9/24 (木)、11/19 (木) は開館

**料金** 1,600 円 (当日一般 2,500 円)

**時間** 10:00 ~ 18:00 (11/21 (土)、11/22 (日) は 20:00 まで)  
※入館は閉館の 30 分前まで

※小学生以下は無料。※障がい者手帳をお持ちの方と介護の方 (1 名) は無料 (ミライロ ID 可)  
※同時開催の「コレクション展」も本展チケットで観覧当日に限りご入場いただけます。

会期中  
展示替あり

ヴィクトリア&アルバート博物館(ロンドン)で  
企画された世界巡回展  
日本で観賞できるのは横浜美術館だけ!



先着限定  
50 枚



公式サイト

## 7 開館60周年記念特別展 2 「奥村土牛 —名作でたどる100年のあゆみ—」

**会場** 山種美術館 (広尾)

**会期** 8/8 (土) ~ 10/4 (日)  
休館日: 月曜日  
ただし、9/21 (月・祝) ~ 9/23 (水・祝) は開館  
9/24 (木) 休館

**料金** 900 円 (当日一般 1,500 円)

**時間** 10:00 ~ 17:00 (最終入館は 16:30 まで)

※中学生以下は入館無料 (付添者の同伴が必要です)

初期から晩年までの名品を  
一堂に公開。



奥村土牛《兔》山種美術館

先着限定  
50 枚



美術館ウェブサイト

抽選

# ステビア農法で育てた！ シャインマスカット予約販売

送料・税込

抽選限定

40  
セット

申込方法 渋谷きんぷくWEB、FAX、窓口(電話不可)

申込数 1会員1セット

申込期間 7/6(月)12:00~7/16(金)17:00

当選発表 7/22(水)PM きんぷくHP「会員限定ページ」

支払方法 当選者には払込票を郵送します。(手数料無料)  
お近くのコンビニ等で期限内にお支払ください。

販売価格 2,500円(2房 約1.5キロ)

お届け 準備が出来次第(8月上旬予定)山梨県笛吹市「農業生産法人 はな咲」からお届けします。※育成状況により、お届け時期が前後することがあります。



## 定期総会報告【令和8年度事業計画・予算】

2026年3月6日の定期総会において、令和8年度事業計画・予算が議決承認されました。事業計画等の詳細はホームページ内の情報公開ページに掲載しております。

令和8年度予算		単位(千円)	
	科目	予算額	説明
収入	会費・入会金収入	22,890	入会金・会費
	事業収入	11,873	各種事業利用者負担金
	区補助金収入	58,958	事務費・人件費
	会館受託収入	31,782	勤労福祉会館管理受託費
	雑収入	590	広告収入、預金利子等
収入合計		126,093	
支出	各種事業費	63,121	事業に係る経費・人件費
	給付事業費	6,010	各種給付金
	区への協力事業費	31,782	勤労福祉会館管理運営費
	管理運営費	29,110	管理運営費・管理に係る人件費
	予備費	1,000	
支出合計		131,023	
当期収支差額		△4,930	
次期繰越収支差額		△4,930	

### 事業計画及び予算の方針

- ① 会員ニーズを把握し、既存事業のさらなる充実を図り、全国規模のサービスと地域密着の渋谷区特有のサービス提供を目指します。
- ② 会員システムの利便性および安全性向上と、利用率向上を図り情報提供を行います。  
また、公益法人会計の新会計基準への対応を進めます。
- ③ 渋谷区スタートアップ企業支援とも連携しながら、入会促進の継続による会員数の確保や、共通補助券の協力店舗の拡大、事業協力などの支援提供の協力パートナー制度の導入など、会員サービスの充実につながる多角的な取り組みを推進します。
- ④ 公益社団法人としての存在意義を念頭に、中期的収支均衡に適う予算編成・事業計画の作成と執行状況の随時チェックを行い定款の事業目的を遂行します。

## 会費納入・各種手続きのお願い【便利な口座引落としをご利用ください】

2026年7月～9月分の会費口座振替は **7/27(月)**引落とし予定です。

※会費の未納がある場合は、事業の申込、ディズニーリゾート® コーポレートプログラムや宿泊補助などの申込、給付金の申請があってもお断りすることがあります。

お問い合わせは  
こちら



〒150-0041 渋谷区神南1丁目19番8号  
渋谷区勤労者福祉公社



03-3780-0878  
-0879



03-3780-0878



<https://www.enjoylife-kinpuku.jp>

「渋谷 きんぷく」  
で検索!

渋谷 きんぷく

