

エンジョイ・ライフ NEWS

〒150-0041 渋谷区神南1-19-8(渋谷区立勤労福祉会館内)
TEL: 3780-0878・9 FAX: 3780-0878
<http://www.enjoylife-kinpuku.jp/>
事業所数 707事業所 会員数 2,671人(平成21年4月1日現在)

新年度 スタート

楽しいイベント情報がもりだくさんの
エンジョイライフ NEWS です

宿泊バスツアー

奥飛騨温泉

さくらんぼ狩り



SHOW THE SPIRIT!
プロ野球
後半戦スタート

椿山荘

ほたるのタベ
ディナーバイキング



contents

宿泊バスツアー	2	展覧会	8~9
グルメ	3	21年度事業計画	10
野球観戦後半戦・日程表	4~5	役員名簿	11
観劇・コンサート	6~7	事務局からのお知らせ	12



奥飛騨温泉と 山梨さくらんぼ狩り

雨天決行

6月13日(土)～14日(日)

奥飛騨温泉に泊まる!

高山散策、新緑の上高地!
乗鞍スカイライン!
さくらんぼ狩り!



集合時間 7:15 (出発時間 7:30)

募集人員 42名 (会員とその登録家族)

宿泊 奥飛騨ガーデンホテル(岐阜県高山市)

※申し込みは2名以上となります。

参加費 (料金は1人の値段です)		
人数	大人料金	子ども料金
2名1室利用	16,000円	15,000円
3名1室利用	14,000円	13,000円
4～5名1室利用	12,000円	11,000円

- ※ 会員とその登録家族以外の方が同行する場合、1グループ2名までとします。また、参加費は会員料金の2,000円増しとなります。
- ※ 参加費には宿泊代、食事代、交通費、入園料を含みます。
- ※ 大人(中学生以上)、子ども(3歳から小学生)。ただし、3歳未満でも座席等を必要とする場合は子ども料金になります。
- ※ 出発の3日前からキャンセル料がかかる場合があります。

コース

1日目 渋谷区役所前(7:30出発) 首都高速・中央道 → 松本IC ⇒ 道の駅(休憩) ⇒
(6月13日) 上高地(約2時間30分自由散策・昼食【弁当】) ⇒ 安房トンネル ⇒
乗鞍スカイライン(畳平・休憩) ⇒ 奥飛騨温泉郷(ガーデンホテル焼岳・宿泊)

2日目 ホテル ⇒ 高山市内(古い町並み・朝市・陣屋等約2時間自由散策) ⇒ 丹生川村(昼食) ⇒
(6月14日) 松本IC 中央道 → 勝沼IC ⇒ JAいわで(さくらんぼ狩り30分食べ放題) ⇒
勝沼IC 中央道・首都高速 → 渋谷区役所前到着(18:30予定)

※ 荒天の場合、コースの変更をする場合があります。また、雨天時のために雨具(レインコート等)、歩きやすい靴をご用意ください。

申し込み方法

- 官製はがきに「さくらんぼ狩り申込み」と明記し
① 申込み代表者の連絡先(昼間の連絡先)
② 参加者全員の氏名・年齢(子ども、幼児のみ記入)
会員番号を記入の上申し込んでください。
- 応募者多数の場合は抽選となり、ご希望に添えない場合がありますので代表者の方に電話で結果をお知らせします。

締切日 5月20日(水) 公社必着

申込み先

〒150-0041 渋谷区神南1-19-8 勤労福祉会館内
(社)渋谷区勤労者福祉振興公社

記入例

郵便はがき 1500041 (社)渋谷区勤労者福祉振興公社 行	代表者 氏名 _____ 住所 _____ 電話番号 _____ 参加者(代表者を含む) <table border="1"> <thead> <tr> <th>氏名</th> <th>年齢</th> <th>会員番号</th> </tr> </thead> <tbody> <tr> <td>渋谷 一郎</td> <td></td> <td>0-000-0000</td> </tr> <tr> <td>花子</td> <td>10</td> <td>家族会員</td> </tr> <tr> <td>太郎</td> <td>4</td> <td>家族会員</td> </tr> <tr> <td>花江</td> <td></td> <td>家族会員</td> </tr> </tbody> </table>	氏名	年齢	会員番号	渋谷 一郎		0-000-0000	花子	10	家族会員	太郎	4	家族会員	花江		家族会員
氏名	年齢	会員番号														
渋谷 一郎		0-000-0000														
花子	10	家族会員														
太郎	4	家族会員														
花江		家族会員														

通年グルメの利用店が増えます

なだ万茶寮

所在地
渋谷区道玄坂2-24-1
東急百貨店本店 8階

利用開始日 5月1日から

利用方法 事前に渋谷区勤労者福祉振興公社の会員である旨を伝えて予約し、利用時に会員証を提示してください。
会員証1枚につき、10名様までご利用になれます。

予約先 03-3477-3655

営業時間 昼食 11:00~16:00 夕食 16:00~22:30



特典

基本メニューの料理料金から10%割引します。さらに、乾杯のドリンク（アルコール類・ソフトドリンク）をサービスいたします。
※他の特典・割引との併用はできません。また、特別料理は除外します。

上記以外に京王プラザホテル、帝国ホテルでも通年グルメの利用が可能です。



椿山荘

ほたるの夕べ ディナーバイキング



都内一のほたるの名所、椿山荘。

今年もゆっくりと瞬く美しい光が日本庭園を彩ります。ほたるの光にふさわしい椿山荘の和・洋バイキングをお楽しみいただいた後、夕闇の中に広がるほたるが幻想的な世界へ誘います。初夏のひととき、日本庭園を舞台に美しく舞うほたるをぜひご鑑賞ください。



利用期間 5月23日(土)から7月20日(月・祝)まで

受付時間 午後6時30分~
開宴時間 午後7時~(2時間制)
※時間が変更になる場合があります。
ご予約の際にご確認ください。

会場 椿山荘(東京都文京区関口2-10-8)

※JR目白駅から椿山荘行き(都バス)
※地下鉄有楽町線江戸川駅 徒歩10分

利用方法 ①渋谷区勤労者福祉振興公社の会員である旨を伝えて直接、イベント予約センターにお電話ください。

②利用当日、食事前に代表者の公社会員証を提示して優待料金をお支払いください。

利用対象者 会員とその家族

料理内容 70種類の和洋バイキングの食べ放題
フリードリンク(ビール・赤白ワイン・焼酎・ウイスキー・ソフトドリンク)

優待金額 大人(平日) 7,900円(一般 8,820円)
大人(土・日・祝) 8,900円(一般 9,870円)
小学生(全日) 3,600円(一般 4,200円)
3歳~未就学児(全日) 1,500円(一般 2,100円)
(税・サ込み)

予約先 03-3943-5489(イベント予約センター)
※集客状況により開催が中止になる場合があります。
※団体での貸切利用はできません。



前半戦に続き、後半戦の
チケットを販売いたします

野球後半戦 7・8・9月分まで

プロ野球 後半戦 スタート

販売席 (各試合1日1ペア)

「巨人戦」 2席で 10,000円 (東京ドーム)

「ヤクルト戦」 2席で 5,000円 (神宮球場)

「日本ハム戦」 2席で 5,000円 (東京ドーム)

※1席ずつの販売はできません。

締切

5月23日(土) 公社必着

結果連絡

当選者には、5月29日(金)までに電話でご連絡します。

※落選者には、連絡を省略させていただきますのでご了承ください。

券の引渡し

6月8日(月)から公社窓口で代金と引換えでお渡しします。

申込方法

官製はがき1枚に対し、1つの主催球団の申し込みに関り有効とします。1会員が2つ以上の主催球団を観戦希望する場合は、それぞれの主催球団ごとに官製はがきで申し込んでください。

(例 巨人・ヤクルトの主催試合を両方とも希望する場合は、官製はがき2枚が必要です)

※応募者多数の場合は抽選となります。

その他

- 1 当選連絡後のキャンセルはできません。
- 2 空席状況は、6月8日(月)から公社窓口に掲示します。
- 3 空席がある場合、6月10日(水)から電話で受け付けします。
- 4 神宮球場での試合が雨天等で中止となった場合、お手持ちのチケットは無効となりますので公社窓口で払い戻しを行ってください。予備日への変更はできません。
- 5 ヤクルト主催試合の予備日は日程が決まり次第、公社窓口に掲示しますのでご利用ください。

記載内容

- ① 主催チーム名
(巨人戦・ヤクルト戦・日本ハム戦のいずれか)
- ② 会員番号
- ③ 会員氏名
- ④ 昼間の連絡先
- ⑤ 観戦希望日
(第1希望、第2希望を記入してください。)

神宮球場



ヤクルト戦
(スターシート)
1塁側17段(027・028)

東京ドーム

日本ハム戦
(バックネットシート)
A23ブロック
9列(46・47)

巨人戦
(ビームシート)
A09ブロック
7列(328・329)

巨人主催試合 東京ドーム

月	日	曜日	時間	対戦相手	月	日	曜日	時間	対戦相手	月	日	曜日	時間	対戦相手
7月	1	水	18:00	広島	8月	7	金	18:00	ヤクルト	9月	4	金	18:00	ヤクルト
	2	木	18:00			8	土	14:00			5	土	14:00	
	7	火	18:00	9		日	14:00	6			日	14:00		
	8	水	18:00	14		金	18:00	15	火		18:00	阪神		
	9	木	18:00	15		土	14:00	16	水		18:00			
	17	金	18:00	16		日	14:00	17	木		18:00			
	18	土	18:00	18		火	18:00	21	月・祝		14:00	中日		
	19	日	14:00	19		水	18:00	22	火・祝		14:00			
	28	火	18:00	20		木	18:00	23	水・祝		14:00			
	29	水	18:00	中日								25	金	18:00
30	木	18:00							26	土	18:00			
									27	日	14:00			

ヤクルトスワローズ主催試合 神宮球場

月	日	曜日	時間	対戦相手	月	日	曜日	時間	対戦相手	月	日	曜日	時間	対戦相手
7月	7	火	18:00	中日	8月	1	土	18:00	中日	9月	8	火	18:00	広島
	8	水	18:00			2	日	18:00			9	水	18:00	
	9	木	18:00	11		火	18:00	10	木		18:00	巨人		
	10	金	18:00	12		水	18:00	18	金		18:00			
	11	土	18:00	13		木	18:00	19	土		18:00	横浜		
	12	日	14:00	18		火	18:00	20	日		18:00			
	15	水	18:00	巨人		19	水	18:00	25		金	18:00	阪神	
	28	火	18:00	広島		20	木	18:00	26		土	18:00		
	29	水	18:00			21	金	18:00	27		日	18:00		
	30	木	18:00	中日		22	土	18:00	28		月	18:00		
31	金	18:00	23		日	18:00	29	火	18:00					
				28	金	18:00	30	水	18:00					
				29	土	18:00								
				30	日	18:00								

北海道日本ハムファイターズ主催試合

東京ドーム

月	日	曜日	時間	対戦相手
8月	11	火	18:00	オリックス
	12	水	18:00	
	13	木	18:00	

★ぐるっとパス

都内66施設の入場券または割引券がつづられた便利でお得なチケットブックです。

エリアやジャンルからお好みの施設を選んで、美術館・博物館めぐりをおたのしみください。

会員価格 1,300円(一般2,000円)

公社窓口にて販売中

有効期限 最初に利用した日から2ヶ月間。ただし、最終有効期限は平成22年3月31日(水)



上野エリア 11ヶ所
 東京・皇居周辺エリア 11ヶ所
 目黒・港エリア 12ヶ所
 世田谷・新宿・池袋エリア 11ヶ所

両国・深川エリア 4ヶ所
 臨海エリア 5ヶ所
 多摩エリア 12ヶ所



きっと見つかる 充実のエンジョイライフ



1

女の一生

今は亡き日本の大女優・杉村春子が生涯を賭けて演じ続けた不朽の名作「女の一生」に明治から昭和を演じ続けて百二十一年の歴史を誇る「新派」が満を持して挑む話題作。

会場 三越劇場
出演 波乃久里子、風間杜夫、司葉子
中山仁、安井昌二 他
日時 6月21日(日) 11:30開演
枚数 10枚(指定席)
料金 5,000円(通常8,000円)



2

森麻季 ソプラノ・リサイタル

ハイドン：オラトリオ「天地創造」より／
今や野はさわやかな緑を力強い翼を広げて
ヘンデル：歌劇「リナルド」より／
私を泣かせてください 他

会場 東京オペラシティ コンサートホール
ピアノ 山岸茂人
日時 7月14日(火) 19:00開演
枚数 10枚(S席)
料金 4,800円(通常7,000円)
※未就学児入場不可



3

ミュージカル ダンス オブ ヴァンパイア

人類の叡智が勝つか、勝つのは尽きることのない欲望か!!
二人は、世界を、人類を救うことができるのか!!
このミュージカルが日本の夏を熱くする!!

会場 帝国劇場
出演 山口祐一郎、知念里奈
浦井健治 他
日時 7月18日(土) 12:30開演
枚数 10枚(S席)
料金 9,750円(通常12,500円)

※未就学児入場不可



4

ブロードウェイミュージカル 「Coco」

20世紀を代表するファッションデザイナー“ココ・シャネル”のロマンス、孤独、仕事、挑戦、そして愛。ブロードウェイミュージカルとなった彼女の生涯の世界初、リバイバル上演が銀座で決定!

会場 ルテアトル銀座
出演 鳳蘭、湖月わたる
今陽子、大澄賢也 他
日時 7月19日(日) 12:00開演
枚数 10枚(指定席)
料金 8,400円(通常11,000円)



5

角笛シルエット劇場

花さき山：声／市原悦子
つのぶえのうた：司会・うた／たいら いさお他
すてきな3にんぐみ：声／宮城まり子

会場 有楽町朝日ホール(マリオン11階)
日時 7月20日(月・祝) 14:00開演
枚数 10枚(指定席)
料金 1,700円(通常3,000円)

※大人・子ども同一料金、3才以上有料



6

オー・ソレ・ミオ 素晴らしきナポリ音楽とカンツォーネ

愛と哀愁と歓びを歌い上げる。青くきらめく地中海に、情熱の歌声が響く。素晴らしきナポリ民謡とカンツォーネのベストセレクション!

会場 東京オペラシティ コンサートホール
曲名 帰れソレントへ、サン・タルチア
フニクリ・フニクラ 他
日時 7月25日(土) 12:30開演
枚数 10枚(指定席)
料金 3,200円(通常5,500円)



申込み方法 (対象：会員とその登録家族) TEL (3780) 0878～9 ・ FAX (3780) 0878

受付期間 5月12日(火) 8:30 から 5月23日(土) 17:00まで

電話またはFAXにて受け付けます。ただし予定枚数に達した時点で締切りとさせていただきます。
(5月12日以前のお申込みについてはお受けできません。また受付終了後のキャンセルもお受けできません。)

FAX申込み 会員番号、会員氏名、演目、枚数、連絡先(自宅、勤務先)を明記のうえFAXしてください。
受付受理後、連絡させていただきます。

券の引渡し 6月8日(月)～6月20日(土)までに、公社窓口で料金と引き換えでお渡しします。

7

よしもと 品川花月

バラエティ(漫才・落語・コント)とお芝居(吉本新喜劇など)をお楽しみいただける2時間15分公演です。
是非、テレビとは違う“生の笑い”を体感してください。

会場 よしもとプリンスシアター
日時 7月26日(日) 12:00開演
枚数 10枚(指定席)
料金 3,000円(通常4,500円)



※イメージ

8

BLACKBIRD

その衝撃的な内容から瞬く間にロンドン、ニューヨークを駆け巡った本作品は、15年前の少女誘拐事件に端を発する男女の愛憎と驚くべき結末を描き出している。
ふたりの間にあったのは果たして虐待だったのか、愛だったのか…真実は、ふたりだけが知っている。

会場 世田谷パブリックシアター
出演 内野聖陽、伊藤歩
日時 7月31日(金) 19:00開演
枚数 10枚(S席)
料金 5,700円(通常9,000円)



9

ミュージカル「シンデレラ」 ～心にひろがる“幸せ”の物語～

創立60周年を迎える劇団東少が心にひろがる幸せの物語を素敵なミュージカルにしました。

会場 三越劇場
出演 原幹恵、水沢アキ
滝川英治
日時 8月2日(日) 14:30開演
枚数 10枚(指定席)
料金 2,500円(通常3,500円)



10

サンデー・イン・ザ・パーク・ウィズ・ジョージ ～日曜日にジョージと公園で～

ピューリッツァー賞に輝いた、スティーヴン・ソンドハイムの傑作ミュージカル「サンデー・イン・ザ・パーク・ウィズ・ジョージ」パルコ劇場にて今夏、上演決定!

会場 パルコ劇場
出演 石丸幹二、戸田恵子
諏訪マリー、山路和弘 他
日時 8月2日(日) 14:00開演
枚数 10枚(指定席)
料金 6,500円(通常10,000円)



11

眉山

そして娘は、母の想いに触れる——。
さだまさし原作「眉山」、明治座にて再演決定。

会場 明治座
出演 宮本信子、黒谷友香
山本學、熊谷真実 他
日時 8月16日(日) 11:30開演
枚数 10枚(A席)
料金 8,100円(通常12,000円)



12

国立能楽堂 8月公演

狂言：^{みかづき}箕被 佐藤友彦(和)
能：^{あつもり}敦盛 粟谷能夫(喜)

会場 国立能楽堂
日時 8月21日(金) 18:30開演
枚数 10枚(正面)
料金 3,500円(通常4,800円)



「国立能楽堂提供」

各展覧会のチケットは、公社窓口で販売します。各展覧会とも30枚までとなります。(売り切れ次第終了)
会員とその登録家族の方が利用対象となります。

皇女たちの信仰と御所文化 尼門跡寺院の世界



日本の古都、京都・奈良には今でも13ヶ寺の尼門跡が残っています。尼門跡とは皇族・公家など、高貴な女性の入寺によって営まれてきた独特な品格を持つ寺院で、わが国が世界に誇れる文化遺産です。これら尼門跡の開山・中興の尼僧たちの生活と信仰に焦点を当てながら、そこで培われた伝統文化を紹介します。

4月14日(火)～6月14日(日) 東京藝術大学大学美術館 (上野)

休 館 日 毎週月曜日 (5月4日は開館)

開館時間 10:00～17:00 (入館は閉館の30分前まで)

料 金 一般 550円(当日1,300円) 高・大学生 350円(当日800円)

※中学生以下無料

※障害者手帳をお持ちの方とその介護者1名は無料

生誕80周年記念特別展「手塚治虫展」～未来へのメッセージ～

手塚治虫(1928年～1989年)は、日本における「ストーリーマンガ」のパイオニアとして、また「テレビアニメーション」の創始者として昭和の時代に活躍し、その生涯においてマンガ作品700タイトル(原稿枚数15万枚)、アニメ作品70タイトルという膨大な作品を創出しました。そして、それらの作品群は同時代に生きる人々に多大な影響を与え、現代の文化、芸術、科学へも影響を与えました。本展は、直筆のマンガ原稿やアニメーションの資料、愛用品などで構成され、手塚治虫の生涯そして作品を検証すると共に、現代に与えた影響をご覧頂きます。



4月18日(土)～6月21日(日) 江戸東京博物館 1階展示室(両国)

休 館 日 毎週月曜日(5/4、5/11、5/18は開館) 5/7(木)は休館

開館時間 9:30～17:30 (入館は閉館の30分前まで) ※土曜日は19:30まで

料 金 一般 550円(当日1,300円) 大・専門学生 450円(当日1,040円)
高校・65歳以上 250円(当日650円)

※中学生以下無料

※身体障害者手帳・愛の手帳・療育手帳・精神障害者保健福祉手帳・被爆者健康手帳をお持ちの方とその付添者2名まで無料

第11回 国際バラとガーデニングショウ

世界のバラとガーデニングが集結する国内最大規模の祭典。今回は「色彩の庭」、「新しいバラの世界」をテーマに21世紀にふさわしい新種の花による色彩の庭やこれまでにない新たなバラの楽しみ方、未知の魅力をご紹介します。あなたのバラの世界を広げます。

5月13日(水)～5月18日(月) 西武ドーム

開催時間 9:30～17:30 (入場は終了の30分前まで)
ただし、最終日(18日)は17:00終了

料 金 大人(高校生以上) 850円(当日2,000円)
小・中学生 300円(当日600円)

※未就学児童無料

5月12日(火) までの販売となります



「第10回会場より」

ネオテニー・ジャパン —高橋コレクション—



鴻池朋子「mimio-Odyssey」2005



本展は、日本屈指の現代美術のコレクターとして知られる精神科医・高橋龍太郎氏が収集した作品により、世界から注目を集める90年代以降の日本の現代美術の流れと動向をたどるものです。現代用語の一つとして取り上げられるようになった「neoteny（幼形成熟の意）」をキーワードに、90年代以降の日本の現代美術に見られる特徴—幼さ、かわいい、子どものような、マンガ、アニメ、オタク、サブカルチャー、内向的、物語性、日常への視線、確かな技術と表現力など、日本の現実や若者の心象風景とリンクした世代のアーティストたちが生み出してきた新たな世界を、多角的に読み解きます。

5月20日(水)～7月15日(水) 上野の森美術館(上野)

休 館 日 会期中無休

開館時間 10:00～18:00 金曜日は20:00まで(入館は閉館の30分前まで)

料 金 一般 500円(当日1,200円) 大学・高校生 400円(当日1,000円)

※中学生以下無料

※障害者手帳をお持ちの方とその付添者1名は無料

ルネ・ラリック 華やぎのジュエリーから煌きのガラスへ

ルネ・ラリック(1860-1945)は、19世紀末から20世紀半ばにかけて、アール・ヌーヴォーのジュエリー制作者、アール・デコのガラス工芸家として、二つの創作分野で頂点をきわめた人物として知られています。生誕150年を記念する本展では、国内外のコレクションから厳選された約400点の作品を一堂に集め、ジュエリー時代とガラス時代の二つの人生を歩んだラリックの創作の全容を紹介します。

6月24日(水)～9月7日(月) 国立新美術館(六本木)

休 館 日 毎週火曜日

開館時間 10:00～18:00 金曜日は20:00まで(入館は閉館の30分前まで)

料 金 一 般 650円(当日1,500円) 大学生 500円(当日1,200円)
高校生 250円(当日700円)

※中学生以下無料

※障害者手帳をお持ちの方とその付添者1名は無料



ティアラ《雄鶏の頭》
1897-1898年頃 カルースト・グルベンキアン美術館蔵
©Calouste Gulbenkian Foundation
Photo: Calouste Gulbenkian Museum Photo Lab.

ゴーギャン展

フランスのポスト印象派の代表的な画家、ポール・ゴーギャン(1848-1903)。彼は19世紀の爛熟した西欧文明に背を向け、南海の孤島タヒチにひとり向かいます。その波乱に満ちた生涯は、芸術に身を捧げた孤独な放浪の画家の典型といえるでしょう。

本展では、その最高傑作と名高い《我々はどこから来たのか 我々は何者か 我々はどこへ行くのか》を日本初公開。タヒチ時代の作品を中心とした国内外の油彩・版画・彫刻約50点を通して、ゴーギャンが文明社会に向けて残したメッセージを読み解きます。

7月3日(金)～9月23日(水・祝日) 東京国立近代美術館(北の丸公園)

休 館 日 毎週月曜日(7/20、8/17・24、9/21は開館、7/21は休館)

開館時間 10:00～17:00 金・土曜日は20:00まで(入館は閉館の30分前まで)

料 金 一 般 600円(当日1,500円) 大学生 400円(当日1,000円)

高校生 200円(当日600円)

※中学生以下無料

※障害者手帳をご提示の方とその付添者1名は無料



ポール・ゴーギャン
《我々はどこから来たのか 我々は何者か 我々はどこへ行くのか》(部分)
ボストン美術館蔵
Tompkins Collection-Arthur Gordon Tompkins Fund, 36.270
©2009 Museum of Fine Arts, Boston. All rights reserved.

平成21年度事業計画の概要・収支予算

平成21年 2月23日開催の社団法人 渋谷区勤労者福祉振興公社の定期総会において、平成21年度事業計画・収支予算が決まりましたのであらましをご報告します。

通年事業

① 給付事業

- 祝 金**… 出生、小・中学校入学、成人、還暦、結婚、銀婚、金婚
- 見舞 金**… 通院、入院、障害、住宅災害
- 弔慰 金**… 会員、配偶者、子及び親(扶養家族に限る)

② 福利厚生事業

- 宿泊施設**
通年指定・協定宿泊施設の宿泊補助
夏季・冬季借上げ施設(海・山の施設)の食料料補助
- 日帰り・宿泊バスツアー**
さくらんぼ狩り、ハイキング、いちご狩り

○ レジャー・スポーツ施設

としまえん、東京ドームアトラクションズ、西武園、多摩テック、東京ディズニーランド、東京ディズニーシー他19遊園施設、スパリゾートハワイアンズ、夏季プール、スキー場リフト券、巨人・ヤクルト・日本ハム野球観戦(東京ドーム、神宮球場)、大相撲、ボウリング場、ゴルフ場などのチケット販売・利用補助・割引利用

○ カルチャー・グルメ・その他

観劇、コンサート、美術展、映画鑑賞券、ホテル食事、納涼船、NHK学園講座、各種講習会、自動車教習所、レンタカー、クルージング、東海汽船、はとバス、グルメカード、クオカード、図書カード、お花のプレゼント

○ 保健施設

健康診断及び人間ドック、心と体のカウンセリング、ラドンセンター、サウナ、フィットネスクラブの利用補助

平成21年度予算

収入

(単位千円)

科目	金額	説明
会費収入	18,710	入会金・会費3,100人分
事業収入	11,697	各種事業利用者負担金等
補助金	48,292	人件費・事務費
雑収入	20	預金利息等
繰越金	4,256	前年度繰越金
収入合計	82,975	

支出

(単位千円)

科目	金額	説明
事務局費	42,956	人件費等
厚生施設運営費	6,875	夏季・冬季施設借上げ
給付事業費	5,010	各種給付金
福利厚生事業費	27,134	各種福利厚生
予備費	1,000	
支出合計	82,975	

平成21年度事業計画の概要

月号	4	5	6	7	8	9	10	11	12	1	2	3	
内容		134 5月号	135 夏の 特集号					136 秋 号		137 冬 号		138 新年 号	139 春 号
予告		野球観戦(後半戦) 年間事業概要紹介 宿泊バスツアー	海・山の施設 夏プール (7月中旬~8月下旬)	エンジョイライフ 講座 グルメ(ホテル食事) (7月上旬~8月下旬)			日帰りバスツアー ワインセミナー		スキー場 冬施設 お花のプレゼント		日帰りバスツアー		野球観戦(前半戦) 映画 遊園地情報
その他の実施内容		野球前半		野球後半	海の施設 山の施設 夏季プール 納涼船 夏季グルメ		簿記講座			冬の施設 パソコン講座 冬季グルメ		スキー・リフト券	
	観劇・コンサート・展覧会(エンジョイライフニュースにて告知)												
	ディズニーランド・ディズニーシー・としまえん・東京ドームシティアトラクションズ・西武園等の遊園施設												
	グルメカード・図書カード・クオカード・ラドンセンター・サウナ・ゴルフ場												

※ この他に、公益法人改革に伴う定款の一部変更に関する件が議決されました。

⊗
 ⊗

平成 21・22 年度 役員名簿一覧

 ⊗
 ⊗

平成21年2月23日に開催された社団法人 渋谷区勤労者福祉振興公社の定期総会において、下記のとおり役員の再任が議決されました。

(任期 平成21年4月1日から平成23年3月31日まで)



役 職	氏 名	所 属
顧 問	市野 直春	渋谷区食品衛生協会会長
顧 問	松井 裕	渋谷区 副区長
理 事 長	石田 詔夫	社団法人 渋谷区勤労者福祉振興公社 理事長
副 理 事 長	柳田 道康	スターヒューズ 株式会社
副 理 事 長	宮下 勝弘	有限会社 つるや
専 務 理 事	中島 豊六	渋谷区 区民部長
常 務 理 事	植竹 ゆかり	渋谷区 商工観光課長
理 事	柳沢 定助	有限会社 柳沢定助建築設計研究室
理 事	石原 勉	石原理容室
理 事	吉森 俊子	吉森美容室
理 事	小林 幹育	リソー 有限会社
理 事	白子 英男	ハクエー産業 株式会社
理 事	足達 博夫	有限会社 ワゴン・リ
理 事	高橋 藤市郎	割烹 みよ
理 事	石川 盈男	辰美屋米店
理 事	長島 祐司	長島梱包 株式会社
理 事	今井 勉	株式会社 アインザ
理 事	渡辺 秀雄	木村屋パン店
理 事	染谷 昭光	有限会社 スーパー丸善
理 事	大竹 章喜	大竹司法書士事務所
理 事	小野 松勝	共和物産 株式会社
監 事	石田 通野	石田税理士事務所
監 事	内山 卓三	社会福祉法人 渋谷区社会福祉事業団

(順不同)

通年指定宿泊施設が増えました

ホテル伊豆急



〒415-8512
静岡県下田市白浜
2732-7

予約先
☎03-3463-8201

伊豆下田・白浜海岸の目前に位置し、客室やロビー、露天風呂から太平洋が一望できます。また、敷地内から湧出した「硫酸塩温泉」と下田蓮台寺を源泉とする「単純温泉」、泉質の違う2種類の温泉をお楽しみいただけます。

ルネッサ城ヶ崎

〒413-0232 伊東市八幡野1030



溶岩台地が断崖絶壁となった城ヶ崎海岸まで徒歩3分。

全棟24時間掛け流し温泉付きのリゾートコテージです。

〒413-0233 伊東市赤沢190-5

ルネッサ赤沢

全棟24時間掛け流し温泉付きのリゾートコテージです。



ルネッサ共通予約先
☎0557-54-1215

※宿泊料金は各予約先に、公社会員である旨を伝えてお問い合わせください。
※会員は3,000円、その登録家族は1,500円の補助が年度内1回（1泊分）受けられます。

閉園及び休園日変更のお知らせ

多摩テック

平成21年9月30日をもって閉園いたします。

それに伴いまして、チケットは売切れ次第終了となります。

相模湖リゾート プレジャーフォレスト

休園日が変更となりました。

毎週火曜日 ▶ 毎週木曜日

但し、春・夏・冬休み、ゴールデンウィーク、年末年始、祝日は営業いたします。

★契約終了のお知らせ★

ホテルグランパシフィックメリディアン LE DAIBA内レストランの通年割引利用は3月31日をもって契約終了となりました。

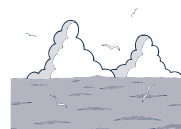

★入会・退会届をお忘れなく！

3月・4月は人事異動のシーズンです。

事業所で新規採用されたり、退職された方は、入会・退会等の届出をお願いします。

★給付金の申請をお忘れではありませんか？

給付金は、入学祝金を含め事由発生日から6ヵ月以内に申請してください。

所定の給付金請求書及び添付書類が必要です。詳細はガイドブックをご覧ください。

ご不明な点がございましたら、
お気軽にお問い合わせください。

問い合わせ先

☎03-3780-0878-9

きんぷく
勤労者福祉振興公社