

エンジョイ・ライフ NEWS

〒150-0041 渋谷区神南1-19-8(渋谷区立勤労福祉会館内)
TEL: 3780-0878・9 FAX: 3780-0878
<http://www.enjoylife-kinpuku.jp/>
事業所数 696事業所 会員数 2,630人(平成21年8月1日現在)

● 公益社団法人設立のごあいさつ ●

当公社は、かねてより公益社団法人移行設立に向け準備を進めて参りましたが、本年7月1日をもちまして「公益社団法人 渋谷区勤労者福祉公社」として発足いたしました。昭和62年渋谷区勤労者共済会として設立以来、中小企業勤労者の福利厚生事業の伸展に努めて参りましたが、これからも今まで以上に皆様のニーズに対応した事業の実施を目指して参ります。

会員のみなさまには格別のご支援ご鞭撻を賜りますようお願い申し上げます。

公益社団法人設立

感謝プレゼント

一例としてホテルお食事券



イメージ

初企画

明治鉄道
山梨・勝沼方面
遺産歴史ウォーク

●●● エンジョイライフの輪を広げよう!! ●●●

新規会員加入促進 キャンペーン

9月15日(火)～12月15日(火) 詳しくは12ページをご覧ください。

contents

感謝プレゼント	2	東京ディズニーリゾート®	8～9
バスハイキング	3	ワインセミナー・財産形成講座	10
観劇・コンサート	4～5	定期総会報告	11
展覧会	6～7	お知らせ	12

会員みなさまに感謝の気持ちを込めて…☆☆

公益社団法人 渋谷区勤労者福祉公社設立 感謝プレゼント

公益社団法人設立を記念して、各企業にご協賛いただき、会員の皆様にプレゼントいたします。たくさんのご応募お待ちしております。

プレゼント一例



① 帝国ホテル お皿



⑩ リングメモ



⑮ ハンタマググズ



⑱ ナジャミー貯金箱



㉔ フライパン



㉗ ブラネタリウム



㉚ 招きニャンまげくんぬいぐるみ

締切日 9月26日(土)はがき必着

抽選後、当選者の方のみ電話にて連絡いたします。あらかじめご了承ください。

※商品は、公社窓口にてお渡しいたします。

応募方法

官製はがきに「感謝プレゼント」と明記し、

①氏名②会員番号③郵便番号、住所④電話番号(日中の連絡先)⑤商品No.(いずれか1点のみ)をご記入のうえ公社宛にお送りください。

No.	提供会社名	品名	提供数	有効期限など
1	帝国ホテル	お皿(ノリタケ製、建築家フランク・ロイド・ライトデザイン)	3組	直径25cm
2	グランパシフィック LE DAIBA	「スターロード」ランチbuffet食事券	2名2組	~12月末(除外日あり)
3		楼蘭(台場・銀座・品川)3店舗共通食事券	2名2組	
4	ハイアットリージェンシー東京	翡翠宮(中国料理)・佳香(日本料理) ランチ共通食事券	2名2組	~12月18日
5	第一ホテル 東京シーフォート	「グランカフェ」平日ディナーbuffet食事券	2名5組	~H22 3月末 除外日(12/21~1/3、土・日・祝)
6	京王プラザホテル	スーパーbuffetグラスコート 食事券	2名1組	~11月末
7	なだ万茶寮 渋谷店	ミニ懐石 食事券	2名1組	~12月30日(要予約)
8	マホロバマインズ三浦	別館 1泊朝食付 宿泊券 クアハウス一回付、入湯税含む	2名1組	平日限定、~H22 3月24日 除外日(12/29~1/3、金・休前日)
9	伊香保 福一	1泊2食付 宿泊券	2名1組	平日限定、指定日除く ~3月末
10	ヤクルト球団	スワローズグッズ(キャップ、Tシャツ、かさ)	5組	
11	新国立劇場	リングメモ	5組	
12	箱根プレゼント(株)	箱根ベゴニア園 入園・ひめしゃらの湯 入湯招待券	2名5組	~H22 3月末
13	東京サマーランド	フリーパス	2名5組	~12月末
14	群馬サファリパーク	招待券	2名5組	~H22 3月末
15	サンリオピューロランド	フリーパス招待券	3名2組	~12月末
16	ハンターマウンテン塩原	ハンタマググズ(シール・キーホルダー・サブリケース)	5組	
17	りんどう湖ファミリー牧場	招待券	2名5組	~H22 3月末
18	ナムコ・ナンジャタウン	ナジャミー貯金箱	1組	
19	よみうりランド	クーポン券(入園+あしかショー+のりもの3回)	2名5組	~12月末
20	富士急ハイランド	フリーパス	2名2組	~H22 3月末
21	京急油壺マリンパーク	招待券	2名5組	~H22 3月末
22	日光江戸村	招きニャンまげくんぬいぐるみ	5組	
23	東武ワールドスクウェア	招待券	2名3組	~H22 3月末
24	ホテル伊豆急	伊豆白浜 龍神の湯 入浴剤	5組	
25	(株)光藍社	11/22(日) チェコ国立ブルノ・フィルハーモニー公演招待券	2名3組	東京オペラシティ 14:00開演
26		としまえんフリーパス	4名10組	~11月末
27	公社より	ブラネタリウム スターロマン	2組	316個の星がお部屋の壁や天井に投影されます。
28		深型フライパン26cm	4組	

住友不動産 エスフォルタ(株)より

フィットネスクラブ エスフォルタを9月、10月ご利用のお客様にスイミングキャップ又は、Tシャツをプレゼントします。期間内ご利用時にフロントにてお申しつけください。



初 企画 **山梨・勝沼方面** **6キロ**
明治鉄道遺産歴史ウォーク

約2時間
ウォーク
お土産付

～自然を歩く～ 100年以上歴史ある日本最長級のレンガ積み鉄道用トンネル遊歩道と勝沼の景勝地「ぶどうの郷」・秋風を感じながら歩きます。

10月18日(日) 雨天決行

- 募集人員** 40名(会員とその登録家族)
- ①応募者多数の場合は抽選となります。
 - ②申込みは2名以上です。
 - ③会員・登録家族に一般の方が同行する場合、1グループ2名までとします。また、参加費は会員料金の1,500円増しとなります。



大日影トンネル

集合時間 7:15(時間厳守) **出発時間** 7:30

集合場所 渋谷区役所前の公衆トイレ付近

コース **ほぼ平坦な、どなたでも歩ける入門コースの道です。(約2時間ウォーク)**

渋谷区役所前(7:30出発) —中央道→ 勝沼IC ⇒ 勝沼ぶどう郷駅付近《ウォークスタート》……
 大日影トンネル遊歩道…… 近藤勇古戦場…… 勝沼堰堤(昼食予定)…… ぶどう郷歩道橋……
 勝沼ぶどう郷駅付近《ゴール》 ⇒ シャトー勝沼(ファイナリー) ⇒ ハーブ庭園旅日記 ⇒
 勝沼IC —中央道→ 渋谷区役所前(17:30着予定) ※昼食はお弁当になります

11:30 えんてい
 13:30 13:40 14:10 14:20 15:00



勝沼堰堤

参加費	会員と登録家族	一般
大人(中学生以上)	4,000円	5,500円
小学生	3,500円	5,000円

※参加費には、お弁当代・交通費を含みます。
 ※ウォーキングの為、参加は小学生以上とさせていただきます。

申込み方法

官製はがきに下記を記入して申し込んでください。

- ①「秋のバスハイキング」
- ② 申込み代表者の連絡先(日中に連絡がとれる電話番号)、
- ③ 参加者全員の氏名、会員番号、④年齢

※決定次第、代表者に電話で当落の連絡をいたします。

締切日は**9月24日(木)** 公社必着といたします。

注) 歩きやすい靴、動きやすい服装でご参加下さい。
 雨天決行のため、雨具(レインコート・傘等)をご用意下さい。

申込み先

〒150-0041 渋谷区神南1-19-8 勤労福祉会館内
 (社)渋谷区勤労者福祉公社

記入例

郵便はがき
 〒150-0041
 (社)渋谷区勤労者福祉公社
 渋谷区神南一十九-八
 勤労福祉会館内

秋のバスハイキング 申込み

代表者 氏名 _____
 住所 _____
 電話番号 _____

参加者(代表者を含む)

氏名	年齢	会員番号
渋谷 一郎	45	0-000-0000
花子	40	家族会員
太郎	30	0-000-0000
花江	10	家族会員



心豊かに

そんな時間ときに出会えます

1 スーパーエキセントリックシアター 創立30周年記念・第47回公演 ミュージカル・アクション・コメディー 「ステルスボーイ」

お客様を楽しませることだけを考えてきたエンターテインメント劇団スーパーエキセントリック・シアターが、30年の集大成と言える舞台をお見せします。

出演 三宅裕司・小倉久寛
劇団SET・モエヤン 他
会場 東京芸術劇場・中ホール
日時 10月26日(月) 19:00開演
枚数 10枚(S席)
料金 5,500円(通常6,800円)



※未就学児入場不可

2 ルミネtheよしもと

「ルミネバラエティ」や「スペシャルコント」など日替わりメニューが充実。コントや漫才のネタ組が続々登場!!

※出演者はホームページにてご確認ください

会場 ルミネ新宿店 2(7F)
日時 10月30日(金) 19:00開演
10月31日(土) 15:00開演
枚数 各5枚
料金 3,000円(通常4,500円)



※イメージ

3 奇跡の人

三重苦少女ヘレン・ケラーとその家庭教師アニー・サリヴァンの愛と涙の奮闘を描いた感動作。サリヴァンとヘレンが繰り広げる壮絶な格闘シーンに息をのみ、奇跡の起きるラストシーンでは思わず涙する、珠玉の舞台に乞うご期待!

出演 鈴木杏・高畑充希 他
会場 Bunkamuraシアターコクーン
日時 11月6日(金) 18:30開演
枚数 10枚(S席)
料金 6,000円(通常8,400円)



4 ディズニー・オン・クラシック まほうの夜の音楽会2009

第7回を迎えるディズニー・オン・クラシック。ディズニーの名曲の数々をオーケストラとNYブロードウェイで活躍するヴォーカリスト、素敵ゲストでお贈りする、まほうの夜の音楽会。

会場 東京国際フォーラム ホールA
日時 11月14日(土) 19:00開演
枚数 10枚(S席)
料金 6,000円(通常8,000円)

※未就学児入場不可



5 ヘンリー六世

シェイクスピアの全作品中、唯一、三部に渡る壮大な歴史劇。世界的にも稀な一挙上演を行うこの秋、最も話題の舞台を是非お見逃しなく!

出演 浦井健治・中島朋子・渡辺徹 他
会場 新国立劇場 中劇場
日時 11月14日(土)
第一部 百年戦争 11:00開演
第二部 敗北と混乱 15:00開演
第三部 薔薇戦争 19:00開演
枚数 各部5枚づつ
料金 各部6,000円(通常7,350円)



6 歌舞伎十八番の内 外郎売 傾城反魂香 大津絵道成寺 -坂田藤十郎五変化-

上方の芸と江戸の芸 二つの伝承を贅沢に味わえる錦秋の花舞台!

出演 坂田藤十郎
市川團十郎 他
会場 国立劇場
日時 11月21日(土) 12:00開演
枚数 10枚(1等A席)
料金 6,500円(通常9,200円)



申込み方法 (対象：会員とその登録家族) TEL (3780) 0878～9 ・ FAX (3780) 0878

受付期間 9月10日(木) 8:30 から 9月19日(土) 17:00まで

電話またはFAXにて受け付けます。ただし予定枚数に達した時点で締切りとさせていただきます。
(受付期間前のお申込みについてはお受けできません。また受付期間終了後のキャンセルもお受けできません。)

FAX申込み 会員番号、会員氏名、演目、枚数、連絡先(自宅、勤務先)を明記のうえFAXしてください。
受付確認後、連絡させていただきます。

券の引渡し期間 10月6日(火)～10月24日(土) 公社窓口で代金と引き換えでお渡しします。

7

湘南海物語 オヤジ達の伝説 加山雄三 with ザ・ワイルドワズコンサートツアー

共に長い音楽生活を経た現在も、スマートでカッコイイそのメロディ・サウンドが心地よく響きます。
若さとパワーに溢れたコンサートを存分にお楽しみ下さい!!

会場 中野サンプラザホール
日時 11月23日(月・祝) 17:30開演
枚数 各10枚(S席)
料金 5,000円(通常6,500円)



8

キエフバレエ「眠りの森の美女」

鮮やかな色彩溢れた舞台美術を背景に、愛らしいクララや人形たちの踊り、さらに雪の精たちのシーンでのコール・ド・バレエが美しい。子供から大人まで楽しめるファンタスティックな物語。

会場 Bunkamuraオーチャードホール
日時 11月27日(金) 18:30開演
枚数 10枚(S席)
料金 8,500円(通常13,000円)



9

第四回「徹子の部屋」コンサート

あの長寿番組『徹子の部屋』がスタジオを飛び出して、スペシャルなコンサートになりました!豪華なゲストを迎え、トークと歌を楽しむ最高のコンサートをお届けします。テレビでは見ることのできない『徹子の部屋』をご期待ください。

ゲスト 加山雄三・清水ミチコ・スター混声合唱団
葉加瀬太郎・水谷豊・南こうせつ 他

会場 東京国際フォーラム ホールA
日時 11月30日(月) 18:30開演
枚数 10枚(S席)
料金 8,000円(通常10,000円)

※未就学児入場不可



10

スペクタクル・ミュージカル・アドベンチャー パイレーツ・クィーン

女性の歴史に燦然と輝く、世紀の対決!!海の女王、女海賊グレース・オマリー VS 陸の女王、エリザベス一世。二人の女王の愛と自由の物語

出演 保坂知寿・山口祐一郎
涼風真世 他

会場 帝国劇場
日時 12月5日(土) 17:15開演
枚数 15枚(A席)
料金 6,000円(通常8,000円)



11

グレン・ミラーオーケストラ

忘れ得ぬ名曲の数々と共に、
伝説に生きる不滅のグレン・ミラーサウンド。

会場 Bunkamuraオーチャードホール
曲目 ムーンライト・セレナーデ
真珠の首飾り 他
日時 12月6日(日)
14:00開演

枚数 10枚(S席)
料金 4,500円(通常6,000円)

※未就学児入場不可



12

10人のミラクル・トランペッター X'mas Concert

世界中から集まった、驚異のラッパ吹き。クリスマス
一段と華やかに彩る彼らの超絶技巧は必聴です。

会場 東京オペラシティ
曲目 ジングルベル、もろびとこぞりて、きよしこの夜
トランペット・トッカータ、ヴェニスへの謝肉祭 他

日時 12月23日(水・祝) 14:00開演
枚数 10枚(S席)
料金 4,500円(通常6,500円)

※未就学児入場不可

※申込みは9/25(金)まで受け付けます



※写真のメンバーは変更になる可能性があります

各展覧会のチケットは、公社窓口で販売します。各展覧会とも30枚までとなります。(売り切れ次第終了)
会員とその登録家族の方が利用対象となります。

ベルギー幻想美術館 クノップフからデルヴォー、マグリットまで 姫路市立美術館所蔵



フェルナン・クノップフ
《ヴェネツィアの思い出》
1901年頃 パステル、鉛筆・紙
姫路市立美術館蔵

本展覧会は、姫路市立美術館が所蔵する、日本最大級の質と規模のベルギー美術コレクションから、19世紀末のフェルナン・クノップフ、ジャン・デルヴィル、ジェームズ・アンソールらから20世紀のポール・デルヴォー、ルネ・マグリットまでの油彩、素描、版画などにより構成され、まれにみる濃密な展開を示したベルギー近代美術のハイライトを紹介します。

9月3日(木)～10月25日(日) Bunkamura ザ・ミュージアム

休館日 開催期間中無休

開館時間 10:00～19:00 (毎週金・土曜日は21:00まで)
※入館は各閉館時間の30分前まで

料 金 一般 650円(当日1,300円) 高・大学生 450円(当日 900円)
小・中学生 300円(当日 600円)

オルセー美術館展 パリのアール・ヌーヴォー

19世紀美術の宝庫として知られるパリ・オルセー美術館。本展では、オルセー美術館の誇るアール・ヌーヴォー・コレクションから代表的な名品を選びすぎり、約150点を展示。マジョレル、ラリック、ガレらによる家具、工芸品、装飾品をサロン、ダイニング・ルーム、書斎などの邸宅空間の構成によって展示し、19世紀末パリに花開いた豪華なライフ・スタイルと工芸技術の精華を紹介します。



ルイ・マジョレル、ドーム兄弟
《テーブル・ランプ“睡蓮”》1902-1904年頃のモデル
オルセー美術館蔵
©RMN(Musée d'Orsay)/Hervé Lewandowski/
distributed by DNPartcom

9月12日(土)～11月29日(日) 世田谷美術館

休館日 毎週月曜日(月曜日が祝・休日の場合は開館、翌日休館)
※ただし9月15日～9月27日は無休

開館時間 10:00～18:00 ※入場は17:30まで

料 金 一 般 700円(当日1,300円)
大 高 生 550円(当日1,100円)
中 小 生 300円(当日 600円)
65歳以上 550円(当日1,100円)

チケットの販売は、
9月12日(土)からとなります。

古代ローマ帝国の遺産 ～栄光の都ローマと悲劇の街ポンペイ～



《アウグストゥス座像》
1世紀前半 大理石 高さ215cm ヘルクラネウム出土
ナポリ国立考古学博物館
©Luciano Pedicini/Archivio dell'Arte

人類史上最長・最大の繁栄を誘った古代ローマ帝国は、壮大な歴史的遺物や数多くのエピソードによって、今もなお私たちの心をとらえてやみません。

その歴史の中でも「ローマの平和」を実現させ、高い生活水準を維持し続ける基礎をつくった初代皇帝アウグストゥスは、古代ローマ帝国を語るうえでなくてはならない人物です。

本展では、特に彼がかかわった帝国誕生から、膨大な富の象徴である栄光の都ローマ、噴火によって壊滅した悲劇の街ポンペイに焦点をあて、帝国の全ぼうを解説します。

9月19日(土)～12月13日(日) 国立西洋美術館(東京・上野公園)

休館日 毎週月曜日(9/21・10/12・11/23は開館、10/13、11/24は休館)

開館時間 9:30～17:30 (金曜日は20:00まで)
※入館は閉館の30分前まで

料 金 一 般 750円(当日1,500円) 大学生 600円(当日1,200円)
高校生 350円(当日 700円)
※中学生以下無料

※心身に障害のある方と付添いの方1名は無料
(入館の際に障害者手帳等を提示)

聖地チベット ～ポタラ宮と天空の至宝～



カラチャクラ父母仏立像(ふもぶつりゅうぞう)
銅造鍍金、トルコ石、珊瑚、彩色/チベット・14世紀前半 総高59.5cm
シャル寺蔵

世界的に注目を集めているチベット文化を総合的に紹介する、わが国初の展覧会です。護法のため恐ろしい顔つきの仏や女性の仏、慈悲と智慧の合一を示す抱擁する仏など、日本に伝わった密教とは全く異なる、チベット密教美術の世界を紹介すると同時に、平均標高4,000mを超えるチベット高原で、密教文化を背景に培われた独特の暮らしの知恵であるチベット医学や装飾品、楽器など、チベット精神世界の神髄に触れていただける、貴重な機会といえます。

9月19日(土)～2010年1月11日(月・祝) 上野の森美術館(東京・上野公園)

休 館 日 会期中無休

開館時間 10:00～18:00 ※入館は閉館の30分前まで

料 金 一般 700円(当日1,400円) 高・大学生 600円(当日1,200円)
小・中学生 400円(当日 800円)

※未就学児童無料

※障害者手帳をご持参の方と付添いの方1名は無料

華麗なる王家と美の巨匠たち THE ハプスブルク

ヨーロッパに600年以上君臨したハプスブルク家の歴代の王たちは、芸術を庇護し、愛し続けました。本展では、宮廷画家として活躍したデューラーやティツィアーノ、ベラスケス、ルーベンらハプスブルク家ゆかりの巨匠たちに、クラナッハ、ラファエッロ、ゴッヤを加えた、総勢52人もる大家たちによる逸品が集結します。

9月25日(金)～12月14日(月) 国立新美術館(六本木)

休 館 日 毎週火曜日(11/3は開館、11/4は休館)

開館時間 10:00～18:00(金曜日は20:00まで)

※入館は閉館の30分前まで

料 金 一 般 750円(当日1,500円) 大学生 600円(当日1,200円)
高校生 400円(当日 800円)

※中学生以下無料

※障害者手帳をご持参の方と付添いの方1名は無料

※10/10(土)、10/11(日)、10/12(月・祝)は高校生無料観覧日(学生証が必要)です



ディエゴ・ベラスケス《白衣の女王マルガリータ・テレサ》
1656年頃 油彩、カンヴァス ウィーン美術史美術館蔵
©Kunsthistorisches Museum, Vienna

第41回 日展

日本画・洋画・彫刻・工芸美術・書の5部門からなる総合美術展。約3,000点の作品を展示します。

また、期間中は講演会や解説会など多彩なイベントを開催します。

10月30日(金)～12月6日(日) 国立新美術館(六本木)

休 館 日 11月4日(水)、10日(火)、17日(火)、24日(火)、12月1日(火)

開館時間 10:00～18:00(金曜日は20:00まで)

※入館は閉館の30分前まで。ただし、初日10/30(金)は18:00で閉場します。

料 金 一 般 600円(当日1,200円) 高・大学生 350円(当日 700円)



TOKYO DISNEY RESORT

東京ディズニーランド®

パーク・ファン・パーティー & 1日パスポート券



©Disney

12月13日(日) 9:20 パーティー開始

雨天実施

★パーティでは、ディズニーのキャラクターたちの挨拶や、素敵な商品が当たる抽選会を行います。パーティ終了後は、クリスマスモードたっぷりのパークをお楽しみください!!

開催時間 9:20~9:50(8:50から会場内への入場開始)
※当日のディズニーランド営業時間 8:00~22:00

会場 東京ディズニーランド
トゥモローランド・テラス(屋内)
※他区サービスセンターとの共同開催となります。

募集 50名(会員とその登録家族及び関係者)
※応募者多数の場合、抽選となります。
※関係者のみのご応募はできません。
※3歳以下のお子様は、無料となります。座席と抽選券は用意できませんので、ご了承ください。

料金 大人4,300円(18歳以上)
中人3,800円(中・高校生 12~17歳)
小人3,200円(4歳~小学生)
※料金には、1日フリーパスポート券、パーティー参加費が含まれています。
※会員とその登録家族以外の方は各料金の2,000円増しとなります。

締切日 9月30日(水) 必着
※決定次第、当落のお返事を差し上げます。
※当選後のキャンセルはできません。

応募方法

往復はがきに下記の事項を明記して公社宛にご応募ください。(記入例参照)

- ①パーク・ファン・パーティー申込み
 - ②代表者の住所・氏名・日中に連絡がとれる電話番号
 - ③参加者全員の氏名、会員番号(代表者を含む)
 - ④参加者の大人・中人・小人の区分
- ※3歳以下のお子様もご記入ください。

はがき記入例

郵便往復はがき 150-0001

(往信) 渋谷区神南一丁目十九番八 勤労福祉会館内 (社)渋谷区勤労者福祉公社 行

(何も書かないでください)

郵便往復はがき 150-0001

(返信) 渋谷区上原五ノ五 (あなたの住所) 渋谷 一郎 様

パーク・ファン・パーティー

代表者 氏名 _____
住所 _____
電話番号 _____

利用者(代表者を含む)

氏名	区分	会員番号
渋谷 一郎	大人	9-000-0000
花子	中人	家庭会員
太郎	小人	家庭会員
新田 二郎	大人	—
三郎	3才	—

東京都 限定スペシャルパスポート

(対象:都内在住・在勤・在学の方)

★もちろん特別利用券(500円)も使えます!

大人(18歳以上) 通常5,800円 ▶ **4,800円**
中人(中・高校生) 通常5,000円 ▶ **4,300円**
小人(4歳~小学生) 通常3,900円 ▶ **3,400円**

2009年9月10日(木)~10月2日(金)

× 切り取り

東京都限定スペシャルパスポート 購入申込書

ご利用期間 2009年 9/10(木)~10/2(金) 使用不可日 東京ディズニーシー:9/20 東京ディズニーランド:9/20・21

必要事項をご記入のうえ、期間中に本申込書を下記のチケット販売窓口にお持ちいただくと、1枚につき5名様分まで特別料金でチケットをお買い求めいただけます。

<チケット販売場所>

東京ディズニーランド、東京ディズニーシー チケット販売窓口

●本申込書は一人様1部のご購入につき1枚ご利用いただけます。
●本申込書は東京都内在住、在勤、在学の方のみがご利用いただけます。
●チケットの購入の際に印刷できるものの提示をお願いすることがあります。
●本申込書のご利用は、期間中のみとなります。●右側に記載いただいたチケットを別窓口に利用になる場合には、利用当日の通常料金との差額および空白変更手数料を別途申し受けます。●本申込書を対象以外の方へ譲渡(転売、オークションなどを含む)することを禁止します。

	大人(18歳以上)	中人(中学生20歳以下)	小人(小学生以下)
通常料金	5,800円	5,000円	3,900円
特別料金	4,800円	4,300円	3,400円
購入枚数 (合計5名 様分まで)	枚	枚	枚

× こちらからお切り離し下さい

使用不可日

- 東京ディズニーランド 9月20日(日)、21日(月)
- 東京ディズニーシー 9月20日(日)

パスポート購入方法

期間中(9月10日~10月2日)「パスポート購入申込書」(左表)を販売窓口にお持ちいただくと、申込書1枚につき5名様までご購入いただけます。マジックキングダムクラブメンバー特典との併用はできません。
申込書1枚につきどちらかのパーク来園1回に限り有効です。

TOKYO DISNEY RESORT

+ 夢がかなう場所 +
Where dreams come true



東京ディズニーランド®・東京ディズニーシー®

TOKYO Disney RESORT

特別団体契約サックス・フェスティバル

2009年10月1日(木)～11月9日(月)

☆期間中、「東京ディズニーランド」または「東京ディズニーシー」のどちらかお好きなパークを1日ご利用いただけるパスポート・チケットです。
下記の申込書を、販売窓口にお持ちください。申込書1枚につき5名様まで購入できます。



©Disney

パスポート販売窓口

【ご来園当日】

東京ディズニーランド、東京ディズニーシーのチケット販売窓口

【前売券】

東京ディズニーリゾート・ウェルカムセンター
東京ディズニーランド
ゲストリレーション・ウィンドウ

東京ディズニーシー
団体チケットブース

ディズニーストア

- ・渋谷公園通り店
- ・池袋西武店
- ・池袋サンシャインシティアールパ
- ・北千住ルミネ店
- ・錦糸町オリナス店
- ・お台場アクアシティ店
- ・町田109店
- ・川崎ラゾーナ店
- ・横浜そごう店
- ・藤沢さいか屋店
- ・千葉オーロラモールジュンヌ店
- ・成田ユアエルム店
- ・船橋ららぽーと TOKYO-BAY店
- ・大宮アルシェ店
- ・羽生イオンモール店
- ・川口アリオ店
- ・越谷イオンレクタウン店

【ご注意】

本チケットは、入園保証がございません。そのため入園制限中のパークではご使用いただけません。

大人(18歳以上) 通常5,800円 ▶ 4,800円
中人(中・高校生) 通常5,000円 ▶ 4,300円
小人(4歳～小学生) 通常3,900円 ▶ 3,400円

さらに

★特別利用券(500円)併用で
▶ 4,300円
▶ 3,800円
▶ 2,900円

切りとり ✕

特別団体契約サックス・フェスティバル・パスポート購入申込書

有効期間：2009年10月1日(木)～11月9日(月)

期間中に、本申込書をパスポート販売窓口にお持ちいただくと、1枚につき5名様まで、特別料金でお買い求めいただけます。

※入園制限中のパークではご利用いただくことが出来ません

切りとり ✕

特別団体契約 団体支部 番号(4ケタ)	No. 利用券右上の1から始まる4ケタの 数字をご記入下さい	大人 18歳以上	中人 (中学生・高校生) 12～17歳	小人 (幼児・小学生) 4～11歳
		特別料金	4,800円	4,300円
特別利用券 契約団体名	(社)渋谷区勤労者福祉公社	購入枚数	枚	枚

【注意事項】 ●本申込書を対象者以外の方への譲渡(転売、ネットオークションなどを含む)することを禁止します。
●本申込書は特別団体契約支部の従業員及びその家族の皆様のみご利用いただけます(パスポートご購入の際に、勤務先が確認できるものをご提示をお願いする場合があります。)
●本申込書はお一人様1回のご購入につき1枚ご利用いただけます。
●未記入の場合は特別料金が適用されません。
●お買い求めいただいたパスポートを期間外にご利用になる場合は、利用当日の通常料金との差額及び期日変更手数料を別途申し受けます。
●特別利用券をお持ちの方は、本チケットご購入時にご利用いただけます。

アンケートにご協力ください(あてはまる番号に○をつけてください)

「本日、特別団体契約サックス・フェスティバル・パスポートがなかったとしても来園されましたか？」
①来園した ②たぶん来園した ③どちらとも言えない ④たぶん来園しなかった ⑤来園しなかった

切りとり ✕

☆シルク・ドゥ・ソレイユ シアター東京「ZED(ゼッド)」(舞浜)
公演チケットにも特別利用券(500円)が利用できるようになります♪



10月1日(木) 公演分より

公演日当日、シルク・ドゥ・ソレイユ シアター東京のチケット販売窓口へ公演チケットと特別利用券をご提示ください。利用券の額面金額分を返金いたします。

※当日券の購入時にも使えます。



ワインセミナー

老舗の和食とワインを楽しむタベ

日時 11月20日(金) 18:30～21:00 (受付開始18:00)

老舗「なだ万」の料理を頂きながら、和食とワインの絶妙な組合せを楽しんでください。

会場 なだ万 茶寮
(渋谷東急百貨店本店8階)
☎ 03(3477)3655

募集人員 20名 (会員とその登録家族)

参加費 6,000円(通常 10,000円)
申込み後、10月24日(土)までに公社窓口
で参加費をお支払いください。

申込方法 電話で公社に申し込んでください。
(先着順)

締切日 10月3日(土)

内容
4種類のグラスワインに合わせた和食料理
旬菜、吸物、造り、焼物、食事、デザート
(予定)



ファイナンシャルプランニング講座

知って得する年金と保険のはなし

～ 将来に向けた人生設計について考えましょう！ 今からでも遅くありません ～

- 自分の年金いくらもらえるか知っていますか？
- 保険って家の次に高い買い物であることをご存知ですか？
- 長生きしても保険が役立つって本当？
- 女性に保険は必要？
- 死亡保障はどのくらいあれば安心なのかな？

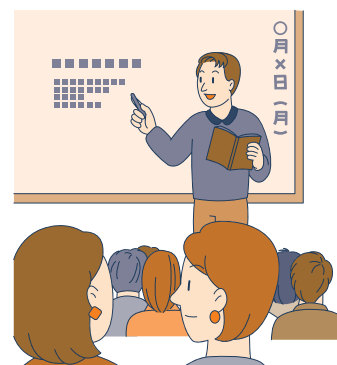

日時 11月25日(水) 19:00～20:30

場所 勤労福祉会館 第二洋室

対象 会員とその関係者、及び区内在住、在勤者

講師 生命保険協会認定FP
(ファイナンシャルプランナー)

参加費 無料

募集人員 20名 (先着順)

申込方法 電話またはFAXで公社に申し込んでください。

締切日 11月14日(土)

平成21年6月23日(火)の定期総会において、下記の議案が議決承認されましたので報告します。

1 公益法人設立に関する件

社団法人 渋谷区勤労者福祉振興公社を、公益社団法人 渋谷区勤労者福祉公社へ移行、設立すること。

2 平成20年度 事業報告及び決算に関する件

事業年度 平成20年4月1日から平成21年3月31日まで。

収入の部

(単位：円)

科 目	予 算 額	決 算 額	内 容 説 明
I 収入の部			
1 会費・入会金収入	18,100,000	18,137,600	入会金・会費
2 事業収入	11,444,000	11,737,109	各種福利厚生事業 利用者負担金
3 補助金等収入	98,560,000	93,676,285	区補助金
4 雑収入	20,000	197,973	預金利子等
5 繰越金	2,000,000	2,000,000	
当期収入合計(A)	130,124,000	125,748,967	
前期繰越収支差額	0	43,605,730	
収入合計(B)	130,124,000	169,354,697	

支出の部

(単位：円)

科 目	予 算 額	決 算 額	内 容 説 明
II 支出の部			
1 事業費	94,149,000	87,958,047	
①人件費	17,606,000	17,192,360	事務局職員人件費
②福利厚生事業費	28,852,000	26,461,330	契約施設利用補助・各種チケットの割引あっせん 等
③給付事業費	5,000,000	4,880,000	慶弔金等給付金
④各種セミナー等事業費	1,754,000	1,278,890	パソコン講座・簿記講座
⑤普及啓発事業及び調査研究事業費	6,396,000	5,492,905	エンジョイライフニュース発行・ホームページ維持費
⑥区が行う事業協力費	240,000	217,889	「くみんの広場」参加
⑦勤労者福祉会館運営管理事業費	34,301,000	32,434,673	
2 管理費	33,972,000	32,420,602	
①人件費	27,585,000	27,030,285	事務局職員人件費
②管理運営費	6,387,000	5,390,317	各種印刷経費・消耗品・郵送費・電話代
3 予備費等	2,003,000	0	
当期支出合計(C)	130,124,000	120,378,649	
当期収支差額(A)-(C)	0	5,370,318	
次期繰越収支差額(B)-(C)	0	48,976,048	

チケット販売中

第10回 特別企画 華道家 假屋崎省吾の世界

KISEKI ～キセキ～

期間：10月30日～11月15日 〈同時開催〉 假屋崎省吾 花・ブーケ教室展

目黒雅叙園の秋の風物詩となった「華道家 假屋崎省吾の世界」を今年も園内保存建築「百段階段」にて開催いたします。
会員外の一般の方でもお買い求めいただけます。

会 場：目黒雅叙園 昭和の保存建築・百段階段
開催時間：10：00～18：00(入館は17：30まで)
料 金：800円(当日1,000円)



新規会員加入促進 キャンペーン

9月15日(火)～12月15日(火)

上記期間にご紹介いただいた新規の事業所または、個人の方がご入会すると、お一人様ごとに紹介者と加入者の方へ図書カードもしくはグルメカード(いずれも500円分)を差し上げます!(ただし20名様以上は10,000円分)

入
会
で
き
る
方

この機会に、お知り合いの方や、事業主の方などをご紹介ください

- ① 区内の中小企業(総数300名以下)や商店の従業員と事業主の方。
自営業の方も入会できます。
- ② 区内在住で渋谷区以外の中小企業に勤務する方。

入会金: 1人につき200円

会費: 1人500円(月額)

※パートタイマー(短期でないもの)の方でも上記に該当する従業員であれば入会できます。

申込み・問い合わせ先: 公益社団法人 渋谷区勤労者福祉公社 TEL: 3780-0878～9



富士急ハイランド 秋の 特別感謝祭

富士急ハイランド

期間: 10月1日(木)～11月1日(日)

(定休日10月20日(火))

下記の優待券を切りとり、現地窓口へ提出
いただくと、記載の料金でご利用になれます!

-----切りとり----- ✂

富士急ハイランドフリーパス優待券

2009/10/1(木)～2009/11/1(日)

(社)渋谷区勤労者福祉公社

大人 3,700円 × 人

中高生 3,400円 × 人

小人 2,700円 × 人

※この利用券を切り取り、ご利用人数を記入し現地窓口へ提出願います
※定休日 10/20 ※遊園施設利用券併用可 ※コピー可
※本券1枚で5名様まで有効



感謝祭特別料金(フリーパス)

	一般料金	感謝祭料金	遊園施設 利用券併用料金
大人	4,800円	3,700円	3,200円
中高生	4,300円	3,400円	2,900円
小人 (3才～小学生)	3,500円	2,700円	2,200円

★遊園施設利用券(配布済)をご利用になるとさらに、お得に!!★

料金訂正(ガイドブックP37)

⑳ シェラトン・グランデ・
トーキョーベイ・ホテル

下記のように料金・FAX番号が訂正
になりました。

FAX: 047-355-5588

1泊ルームチャージ(税・サ込)

部屋タイプ	期 間	曜 日	2名一室利用
スタンダード 通常宿泊料金 ¥45,000	(ローシーズン) 1/1～3/18 4/5～5/1 8/30～9/23 11/23～12/30	土曜・休前日 (10%OFF)	¥40,500
		金曜日 (15%OFF)	¥38,250
		日～木曜日 (20%OFF)	¥36,000
スタンダード 通常宿泊料金 ¥50,000	(ハイシーズン) 3/19～4/4 7/25～8/29 11/21～22	土曜・休前日 (10%OFF)	¥45,000
		金曜日 (15%OFF)	¥42,500
		日～木曜日 (20%OFF)	¥40,000
スタンダード 通常宿泊料金 ¥65,000	(トップシーズン) 5/2～5 9/19～22 12/31～1/2	土曜・休前日 (10%OFF)	¥40,500
		金曜日 (15%OFF)	¥38,250
		日～木曜日 (20%OFF)	¥36,000

※時期によりご予約がお取りできない可能性もございます。
※ベッド一台追加により(ローシーズン)¥4,000
(ハイ/トップシーズン)¥8,000追加で頂戴いたします。

事務局から

●くみんの広場に出店します●

10月31日(土)、11月1日(日)に開催される「くみんの広場」に今年も出店いたします。新規会員加入促進キャンペーンの一環として楽しいゲームコーナーを企画しております。ぜひ、お立ち寄りください!

★会費納入のお願い★

平成21年10月～12月分の会費は、10月26日(月)が振替日となっております。
前日までに引き落とし口座の残高のご確認をお願いいたします。

問い合わせ先

きんぷく
勤労者福祉公社

営業時間: 8:30～17:00

営業日: 月～土曜日

休業日: 日・祝・年末年始

☎03-3780-0878-9