

エンジョイ・ライフ NEWS

〒150-0041 渋谷区神南1-19-8(渋谷区立勤労福祉会館内)
TEL: 3780-0878・9 FAX: 3780-0878
<http://www.enjoylife-kinpuku.jp/>
事業所数 683事業所 会員数 2,535人(平成22年4月1日現在)

世界遺産・白川郷

&
さくらんぼ狩り



プロ野球
白熱の後半戦



上高地 自由散策

写真提供 岐阜県 白川村役場

contents

公益社団法人	2	展覧会	8~9
宿泊バスツアー	3	レジャー	10
野球観戦	4~5	東京ディズニーリゾート®情報	11
観劇・コンサート	6~7	お知らせ	12

平成22年度事業計画・予算の概要

平成22年2月26日開催の公益社団法人 渋谷区勤労者福祉公社の定期総会において、平成22年度事業計画・予算が決まりましたのであらましをご報告いたします。

主な事業 ※各事業の詳細はエンジョイライフニュースでお知らせします。または、ガイドブック2009をご参照ください。

福利厚生事業

健康維持・増進事業

- 心の相談室、健康診断、人間ドックの利用補助
- サウナ・ラドンセンター、フィットネスクラブの施設利用補助

老後生活の安定事業

- ライフプランセミナー、お葬式セミナー等の開催

自己啓発・余暇活動支援事業

●自己啓発活動

- NHK通信・通学講座の利用補助

●契約施設等の割引

- 宿泊施設の宿泊補助
- 映画前売券購入、遊園施設の利用補助
- 夏季・冬季の期間限定でホテル・飲食店等食事券の利用補助（グルメ）
- 夏季・冬季借上げ宿泊施設の実施
- 夏季プール券の発行、利用補助

●各種チケット等の割引販売

- 野球、相撲、スキー場リフト券、東京湾納涼船、観劇・コンサート、図書・クオ・グルメカードなど

●レクリエーション

- 日帰り・宿泊バスツアーの実施
- 東京ディズニーリゾートでのパーク・ファン・パーティー実施

●その他

- 花とみどりのプレゼント

財産形成事業

- 財産形成に関するセミナーの開催

給付事業

祝金：結婚、出生、入学(小・中学校)、成人、還暦、銀婚、金婚

見舞金：通院、入院、障害、住宅災害

弔慰金：会員、配偶者、子及び親(扶養家族に限る)

退会せん別金：会員期間5年以上で支給

各種セミナー・普及啓発事業

- 各種講習会の実施
- エンジョイライフニュース発行(年6回)
- ホームページでのPR、情報提供

平成22年度事業計画の概要

月	4	5	6	7	8	9	10	11	12	1	2	3		
号		140	141					142		143		144		145
ニュース内容		宿泊バスツアー 野球観戦(後半戦)	借上宿泊施設 夏季プール券送付 グルメ(ホテル食事)					日帰りバスツアー パークファンパーティー		スキー場リフト券 グルメ(ホテル食事) 借上宿泊施設		日帰りバスツアー		野球観戦(前半戦) 映画子チケット 送付 遊園施設利用券
実施時期(予定)		野球前半戦			野球後半戦			簿記講座			冬の借上宿泊施設			
				夏の借上宿泊施設							パソコン講座			
				夏季プール						冬季グルメ				
				納涼船						スキー場リフト券				
				夏季グルメ										

※この他に(旧)社団法人 渋谷区勤労者福祉振興公社分 平成21年度事業報告及び決算(H21年4月～6月)に関する件が議決されました。(平成21年7月1日付公益社団法人移行設立のため)

平成22年度予算

収入

(単位千円)

科目	金額	説明
会費収入	16,300	入会金・会費
事業収入	11,251	各種事業利用者負担金等
補助金収入	42,054	事務費・人件費
雑収入	120	預金利息等
繰越金	6,000	前年度繰越金
収入合計	75,725	

支出

(単位千円)

科目	金額	説明
福利厚生事業費	40,795	各種福利厚生
給付事業費	8,098	各種給付金
普及啓発事業費等	6,884	講習会、ニュース発行等
管理運営費等	18,948	事務費・人件費等
予備費	1,000	
支出合計	75,725	

お土産付

世界遺産・白川郷と 山梨さくらんぼ狩り



新緑の上高地・白川郷を散策！ 高山朝市！

お楽しみ 盛りだくさん

6月19日(土)～20日(日)



写真提供 岐阜県白川村役場

集合時間 7:15 (出発時間 7:30) 雨天決行

募集人員 40名 (会員とその登録家族)

宿泊 ひだホテルプラザ (岐阜県高山市)

※申し込みは2名以上となります。

参加費 (おひとり様)		
人数	大人料金	子ども料金
2～3名1室利用	16,000円	15,000円
4～5名1室利用	13,000円	12,000円

※2名1室の場合は基本的に洋室となります。

- ※ 会員とその登録家族以外の方が同行する場合、1グループ2名までとします。また、参加費は会員料金の2,000円増しとなります。
- ※ 参加費には宿泊代、食事代、交通費、入園料を含みます。
- ※ 大人(中学生以上)、子ども(3歳から小学生)。ただし、3歳未満でも座席等を必要とする場合は子ども料金となります。

- ※ 車内は禁煙となります。
- ※ 座席は事務局にて指定させていただきます。
- ※ 出発の3日前からキャンセル料がかかる場合があります。

コース

1日目 渋谷区役所前(7:30出発) 首都高速・中央道 松本IC ⇨ 道の駅(休憩) ⇨
(6月19日) 上高地(約2時間自由散策・昼食【弁当】) ⇨ 安房トンネル ⇨
高山(ひだホテルプラザ) ※16:30到着予定・到着後、徒歩で市内観光出来ます。

2日目 高山市内(朝市など自由散策)・・・ホテル(8:30出発) ⇨ 飛騨清見IC 東海北陸道
(6月20日) 世界遺産・白川郷(約1時間自由散策) ⇨ 赤かぶの里(昼食) ⇨ 道の駅(休憩) ⇨ 松本IC →
白根IC → 白根・さくらんぼ狩り(40分間食べ放題) 中央道・首都高速 渋谷区役所前(19:00到着予定)

※荒天の場合、コースの変更をする場合があります。また、雨天時のための雨具(レインコート等)、歩きやすい靴でご参加ください。

申込みについてはこちら ▼

- 官製はがきに「さくらんぼ狩り」と明記し、
- ① 申込代表者の連絡先(昼間に連絡がとれる電話番号)
 - ② 参加者全員の氏名(代表者含む)
 - ③ 会員番号
 - ④ 年齢(小学生以下のみ記入)
- を記入して申し込んでください。
応募者多数の場合は抽選となりますので5月26日以降、代表者の方に電話で当落をご連絡いたします。
締め切りは **5月20日(木) 公社必着**です。

記入例

官製はがき 1500041 渋谷区神南1-19-8 渋谷区勤労者福祉公社 行	さくらんぼ狩り 申込み 代表者 氏名 _____ 住所 _____ 電話番号 _____ 参加者(代表者を含む) <table border="1"> <thead> <tr> <th>氏名</th> <th>年齢</th> <th>会員番号</th> </tr> </thead> <tbody> <tr> <td>渋谷 一郎</td> <td></td> <td>0-000-0000</td> </tr> <tr> <td>花江 太郎</td> <td>5</td> <td>登録家族</td> </tr> <tr> <td>公社 花子</td> <td></td> <td>一般</td> </tr> </tbody> </table>	氏名	年齢	会員番号	渋谷 一郎		0-000-0000	花江 太郎	5	登録家族	公社 花子		一般
氏名	年齢	会員番号											
渋谷 一郎		0-000-0000											
花江 太郎	5	登録家族											
公社 花子		一般											

申込み先 〒150-0041 渋谷区神南1-19-8 公益社団法人 渋谷区勤労者福祉公社まで



白熱の 後半戦

今年のペナントレースの行方は!?

「東京ドームの巨人戦」、「神宮球場のヤクルト戦」及び「東京ドームの日本ハム戦」のペアチケットを販売いたします。

販売席 (各試合1日1組)

「巨人戦」 2席で 10,000円 (東京ドーム)

「ヤクルト戦」 2席で 5,000円 (神宮球場)

「日本ハム戦」 2席で 8,000円 (東京ドーム)

申込締切

5月22日(土) 公社必着

結果連絡

応募者多数の場合は抽選となります。当選者には5月27日(木)までに電話でご連絡いたします。
※落選された方には、連絡を省略させていただきます。

チケットの引渡し

5月29日(土)から公社窓口で代金と引換えでお渡しいたします。

その他

- 1 当選連絡後のキャンセルはお受けできませんのでご了承ください。
- 2 空席状況は、5月29日(土)から公社窓口に掲示します。お問い合わせは、電話でもお受けいたします。
- 3 6月2日(水)から空席の販売をいたします。販売は窓口にて先着順となります。
- 4 ヤクルト主催試合(神宮球場)での試合が雨天等で中止となった場合、お手持ちのチケットは無効となります。予備日への変更はできませんので公社窓口で払い戻しを行って下さい。
- 5 予備日は日程が決まり次第、公社窓口に掲示いたします。

申込方法

主催球団・観戦希望日(第2希望含)ごとにそれぞれ官製はがきでお申し込みください。

記載内容

- | | |
|------------------------------------|---------------------------------|
| ① 主催チーム名
(巨人戦・ヤクルト戦・日本ハム戦のいずれか) | ④ 昼間の連絡先 |
| ② 会員番号 | ⑤ 観戦希望日
(第1希望、第2希望を記入してください) |
| ③ 会員氏名 | |

神宮球場

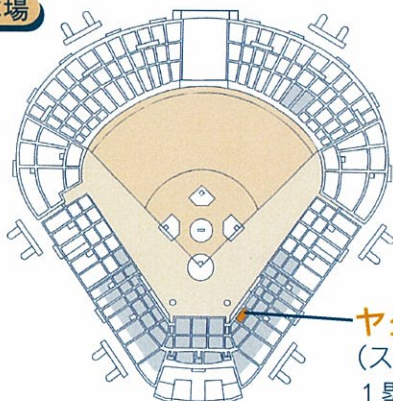

ヤクルト戦
(スターシート)
1塁側15段(029・030)

東京ドーム

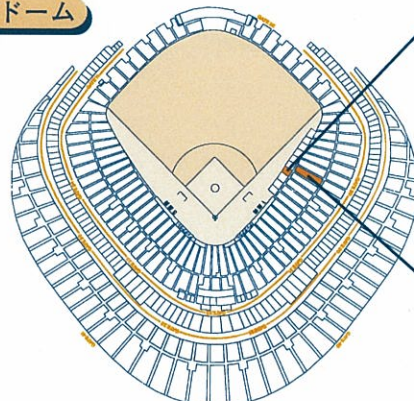

日本ハム戦
(エキサイトシート)
G10ブロック
D列(33・34)

巨人戦
(ビームシート)
A09ブロック
7列(328・329)

巨人主催試合 東京ドーム

月	日	曜日	時間	対戦相手	月	日	曜日	時間	対戦相手	月	日	曜日	時間	対戦相手
7月	2	金	18:00	阪神	8月	3	火	18:00	阪神	8月	24	火	18:00	中日
	3	土	18:00			4	水	18:00			25	水	18:00	
	4	日	14:00			5	木	18:00			26	木	18:00	
	19	月・祝	14:00	広島		9月	11	土	18:00	広島				
	20	火	18:00				12	日	14:00					
	21	水	18:00	中日	13	金	18:00	横浜	21	火	18:00	横浜		
	28	水	18:00		14	土	18:00		22	水	18:00			
	29	木	18:00	15	日	14:00	23	木・祝	14:00					
				20	金	18:00	※未決定2試合(広島戦・ヤクルト戦)は、9月以降公社窓口に掲示いたします。							
				21	土	14:00								
				22	日	14:00								

★グラウンド見学 参加券プレゼント (ペア 3組)

巨人主催試合(東京ドーム)にお申込の方で、試合開始前のグラウンド見学参加券をご希望の方は、申込はがきに「グラウンド希望」と明記してご応募ください。

応募多数の場合は、抽選になります。

ヤクルトスワローズ主催試合 神宮球場

月	日	曜日	時間	対戦相手	月	日	曜日	時間	対戦相手	月	日	曜日	時間	対戦相手
7月	9	金	18:00	広島	8月	3	火	18:00	中日	9月	7	火	18:00	広島
	10	土	14:00			4	水	18:00			8	水	18:00	
	11	日	14:00			5	木	18:00			9	木	18:00	
	16	金	18:00	阪神		10	火	18:00	巨人					
	17	土	18:00			11	水	18:00		14	火	18:00		
	18	日	18:00	広島	12	木	18:00	横浜	15	水	18:00	巨人		
	27	火	18:00		24	火	18:00		16	木	18:00			
	28	水	18:00		25	水	18:00	中日	18	土	18:00			
29	木	18:00		26	木	18:00	19		日	18:00				
				27	金	18:00	※未決定3試合(巨人戦・中日戦・横浜戦)は、9月以降公社窓口に掲示いたします。	20	月・祝	18:00				
				28	土	18:00								
				29	日	18:00								

北海道日本ハムファイターズ主催試合

東京ドーム

月	日	曜日	時間	対戦相手	月	日	曜日	時間	対戦相手
7月	6	火	18:00	ソフトバンク	8月	17	火	18:00	ロッテ
	7	水	18:00			18	水	18:00	
	8	木	18:00			19	木	18:00	

ヤクルト戦招待券プレゼント

ペア席 2組 (内野指定席)

申込方法

官製はがきに「招待券希望」と明記し、ご連絡先をご記入の上ご応募ください。

応募多数の場合は、抽選になります。5月22日(土)公社必着。当選者には、5月27日(木)までに電話でご連絡いたします。

チケットは公社窓口でお渡しします(郵送不可)

ヤクルトスワローズ 神宮球場

月	日	曜日	時間	対戦相手
7月	27	火	18:00	広島
	28	水	18:00	
	29	木	18:00	

※3試合の中からいずれか1試合をお選び下さい。



この春 楽しさいっぱい エンジョイライフ



1 芸道35周年 熱唱 細川たかし

「矢切の渡し」「北酒場」「浪花節だよ人生は」などおなじみのヒット曲の数々を惜しみなく披露します。テレビでおなじみの軽妙なトークもお楽しみに!!

会場 渋谷C.C.Lemonホール
日時 6月22日(火) 18:00開演
枚数 10枚(SS席)
料金 5,000円(通常6,500円)



2 劇団わらび座 ミュージカル「アトム」

伝統芸能をベースに、多彩な表現で現代の心を描き、日本のオリジナルミュージカルを作り続けるわらび座が「火の鳥」に続く、手塚治虫シリーズ第二弾として「アトム」に挑戦。

出演 良知真次、五十嵐可絵
速水けんたろう、わらび座 他
会場 新宿文化センター大ホール
日時 6月26日(土) 19:00開演
枚数 10枚(S席)
料金 5,500円(通常7,000円)



3 市川亀治郎×三響會特別公演 ～伝統芸能の今～

一、舞囃子「道成寺組曲」 二、座談会
三、一調「屋島」 四、舞踊「藤娘」長唄囃子連中

協力 松竹(株)
会場 浅草公会堂
日時 7月15日(木) 16:30開演
枚数 10枚(S席)
料金 5,000円(通常6,500円)



©長塚誠志

4 赤坂大歌舞伎 「人情噺 文七元結」「鷺娘」

当代随一の人気者、中村勘三郎。人情喜劇の大傑作を携え、赤坂ACTシアターに2年ぶりの登場。

出演 中村勘三郎 他
会場 赤坂ACTシアター
日時 7月16日(金) 18:30開演
枚数 10枚(S席)
料金 10,500円(通常13,500円)



5 三越 夏休みファミリー劇場 ミュージカル 白雪姫

心いっぱいに幸せの花を咲かせよう!

心の美しい白雪姫。妃に命を狙われて森に逃げ込み、七人の愉快な小人たちと出会う。小人たちと一緒に暮らしていく中で、白雪姫は様々な事を学び、やがて幸せの花を咲かせる物語。

出演 沢井美優、沢田亜矢子
進藤 学、劇団東少
会場 三越劇場
日時 7月19日(月・祝) 11:00開演
枚数 10枚(指定席)
料金 3,000円(通常4,000円)



6 角笛シルエット劇場

こどもの心にいつまでものこるわかりやすく、たのしく、美しい影絵劇。

演目 ごんぎつね・つぶえのうた・おぼけリンゴ
会場 有楽町朝日ホール(マリオン11F)
日時 7月19日(月・祝) 14:00開演
枚数 10枚(指定席)
料金 2,000円(通常3,000円)



申込み方法

(対象：会員とその登録家族) TEL (3780) 0878~9 ・ FAX (3780) 0878

※一般の方は通常料金となります。

受付期間 5月12日(水) 8:30 から 5月21日(金) 17:00まで

電話またはFAXにて受け付けます。ただし予定枚数に達した時点で締切りとさせていただきます。
(申し込み後のキャンセルはお受けできませんのでご了承ください)

FAX申込み 会員番号、会員氏名、演目、枚数、連絡先(自宅、勤務先)を明記のうえFAXしてください。
受付確認後、連絡させていただきます。

引き換え期間 6月8日(火)~6月26日(土) 公社窓口で代金と引き換えでお渡しします。

7

ブロードウェイミュージカル ピーターパン

今年の夏は家族みんなで観に行こう！
世代を超えて愛される永遠のファンタジーマジカル。

出演 高畑充希

菅本玲奈(ダブルキャスト) 他

会場 東京国際フォーラムホールC

日時 7月22日(木) 11:00開演

ピーターパン:高畑充希

7月23日(金) 13:30開演

ピーターパン:菅本玲奈

枚数 各10枚(S席)

料金 大人5,500円(通常7,800円)

子人3,500円(通常4,800円)



8

名曲アルバムコンサート

人気番組「名曲アルバム」の美しい映像を、生演奏で聴く！
大スクリーンで見るショパンゆかりの地や名曲の故郷。

ピアノ フィリップ・コパチェフスキ

司会 古藤田 京子(元NHKアナウンサー)

曲目 英雄ポロネーズ、別れの曲
革命、華麗なワルツ 他

会場 東京オペラシティ

日時 7月24日(土) 14:30開演

枚数 10枚(指定席)

料金 3,000円(通常4,000円)



9

サマー・ゴスペル2010

~グローリー・ゴスペル・シンガーズ from N.Y~

この夏はニューヨーク発の思いっきり楽しい、本格的
エンターテインメント・ゴスペルを!!ホイトニー・ヒューストン、
ダイアナ・ロス、アレサ・フランクリンなどのアーティスト達が
大絶賛!!待望の再来日!!

曲目 ジョイフル・ジョイフル

グローリー・ハレルヤ 他(予定)

会場 渋谷C.C.Lemonホール

日時 7月25日(日) 13:00開演

枚数 10枚(S席)

料金 5,500円(通常6,800円)

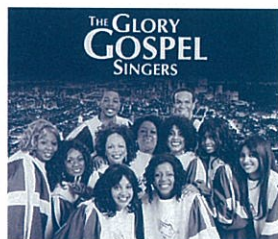

10

働く貴方に能楽公演

対談 林望 × 茂木健一郎

狂言 ふみにない 文荷 小笠原匡(和泉流)

能 きよつね 清経 武田孝史(宝生流)

会場 国立能楽堂

日時 8月6日(金) 19:00開演

枚数 10枚(正面席)

料金 4,000円(通常5,000円)

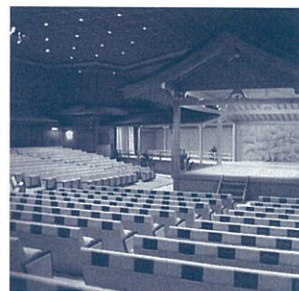

提供:国立能楽堂

11

ハートフルコンサート2010

~黒柳徹子のトーク&コンサート~

1部 ガーシュイン/ラブソディ・イン・ブルー

久石譲/私は貝になりたい

~ヴァイオリンとオーケストラのための~

2部 プロコフィエフ/ピーターと狼 他

お話 黒柳徹子

指揮 久石譲、ピアノ 佐山雅弘

管弦楽 東京フィルハーモニー交響楽団

会場 東京芸術劇場大ホール

日時 8月15日(日) 17:00開演

枚数 10枚(S席)

料金 4,500円(通常6,000円)



12

宝塚 BOYS

僕たちは忘れない、夢を追い求め、泣いて笑った
あの青春の日々。

宝塚歌劇団 男子部。

1945年・特設。1954年・解散。懸命に
頑張った男たちの青春グラフィティ。

原案 辻則彦「男たちの宝塚」より

出演 浦井健治・杉浦太陽

黄川田将也 他

会場 シアタークリエ(日比谷)

日時 8月21日(土) 17:00開演

枚数 15枚(S席)

料金 7,500円(通常9,000円)



各展覧会のチケットは、公社窓口で販売します。各展覧会とも30枚までとなります。(売り切れ次第終了)
会員とその登録家族の方が利用対象となります。(一般の方は窓口でご相談ください)

ボストン美術館展 西洋絵画の巨匠たち

名画のフルコースをどうぞ。

エル・グレコ、ベラスケス、ヴァン・ダイク、レンブラント、コンスタブル、コロネ、ミレー、マネ、モネ、ドガ、セザンヌ、ルノワール、ゴッホ、ピカソ、マチスと、まるで「美術史の教科書」を眺めるように、西洋絵画の巨匠たちの名前が並びます。子どもから大人まで、あらゆる世代の方が楽しめる、名画展の入門編にして決定版というべき内容となります。ぜひご期待ください。

4月17日(土)～6月20日(日) 森アーツセンターギャラリー
(六本木ヒルズ森タワー52階)

休館日 会期中無休

開館時間 10:00～20:00 ※入場は閉館の30分前まで

料金 一般 750円(当日1,500円)
高校・大学生 600円(当日1,200円)
4歳～中学生 250円(当日 500円)

※障害者手帳をお持ちの方と介助者(1名まで)は、当日入館料が一般750円、高校・大学生600円、4歳～中学生250円となります。



フィンセント・ファン・ゴッホ《オーヴェールの家々》
Photograph©2010 Museum of Fine Arts,Boston.

ルーシー・リー展

「窯を開けるときはいつも驚きの連続」。この言葉に象徴されるように、1995年93歳でこの世を去ったルーシー・リーの生涯は、つねに瑞々しい驚きと発見に満ちた陶芸制作に捧げられたものでした。

本展では、20世紀を代表する陶芸家、ルーシー・リーの創作の軌跡を、国内外の優れたコレクションから選りすぐった約250点でたどります。英国の研究機関に寄贈された豊富な関係資料をふまえた没後初の本格的な回顧展となります。

4月28日(水)～6月21日(月) 国立新美術館 企画展示室1E

休館日 毎週火曜日(ただし、5月4日は開館、5月6日は休館)

開館時間 10:00～18:00(毎週金曜日は20:00まで)
※入場は閉館の30分前まで

料金 一般 750円(当日1,500円) 大学生 550円(当日1,100円)
高校生 350円(当日 700円)

※中学生以下は無料

※障害者手帳をお持ちの方とその付添いの方1名は無料



《青采由鉢》1978年頃 東京国立近代美術館 Estate of the artist

第12回 国際バラとガーデニングショウ

〈メインテーマ：バラにつつまれる贅沢を〉

古来から私たちを魅了してきたバラ。

今回は、そのバラをたっぷり惜しみなく使い、バラの回廊やバラが輝くガーデンなどを展示、まさに“バラにつつまれる”幸福感をたっぷり味わっていただきます。

5月12日(水)～5月17日(月) 西武ドーム

開催時間 9:30～17:30(最終日17日は17:00終了)
※入場は終了の30分前まで

料金 大人(高校生以上) 1,000円(当日2,000円)
小・中学生 300円(当日 600円)

※小学生未満無料

※会期中、本券ご提示にて、「西武園ゆうえんち」に無料入園が可能です。



開催前日(5月11日)迄の販売

ストラスブール美術館所蔵 語りかける風景 コロー、モネ、シスレーからピカソまで



アルフレッド・シスレー
《家のある風景》
1873年頃
油彩・キャンヴァス



クロード・モネ
《ひなげしの咲く麦畑》
1890年頃
油彩・キャンヴァス

ドイツ国境に程近い、フランス・アルザス地方の中心地にあるストラスブール美術館の所蔵作品により、身近な自然の風景の中に美しさを見出した19世紀中頃のコローやバルビゾン派の秀作から、19世紀末の印象派のモネ、シスレー、20世紀のデュフィやピカソに至る“風景画”の流れをテーマに分けて紹介します。

5月18日(火)～7月11日(日) Bunkamura ザ・ミュージアム (渋谷・東急本店横)

休館日 会期中無休
開館時間 10:00～19:00 (毎週金曜日・土曜日は21:00まで)
※入館は各閉館時間の30分前まで
料金 一般 700円(当日1,400円)
大学・高校生 500円(当日1,000円)
中学・小学生 350円(当日 700円)

オルセー美術館展 2010 「ポスト印象派」

19世紀末のフランス。印象派がもたらした絵画の刷新を受け、豊かな才能を開花させた一連の画家たちがいました。セザンヌ、ゴッホ、ゴーギャン、スーラらは、1880年代後半から90年代にかけて、それぞれの表現を追究し独創的な成果を上げました。いわゆる「ポスト印象派」の登場です。この時代の絵画は、一言で括るにはあまりに多様で豊饒です。

本展は、このポスト印象派の時代に着目した展覧会です。

オルセー美術館の珠玉のコレクションから、絵画の傑作115点が一堂に会します。初来日の作品も約半数を占める、空前絶後のスケール。まさに「ベスト・オブ・オルセー」展！ご期待ください。

5月26日(水)～8月16日(月) 国立新美術館 企画展示室 2 E

休館日 毎週火曜日
開館時間 10:00～18:00 (毎週金曜日は20:00まで)
※入場は閉館の30分前まで
料金 一般 750円(当日1,500円) 大学生 600円(当日1,200円)
高校生 400円(当日 800円)
※中学生以下は無料
※障害者手帳をご持参の方とその付添いの方1名は無料

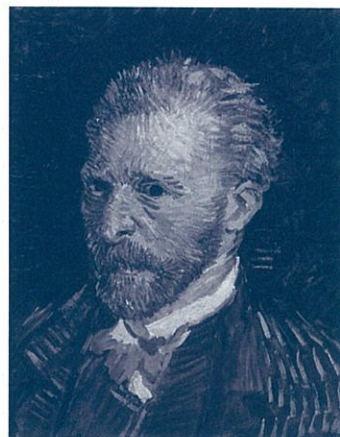

フィンセント・ファン・ゴッホ 《自画像》
1887年 油彩・カンヴァス 44.1×35.1cm
©RMN(Musée d'Orsay)/Gérard Blot/distributed by AMF

ナポリ・宮廷と美 — カポディモンテ美術館展

本展はイタリアを代表する美術館のひとつであるナポリ、カポディモンテ美術館の名品によって、ルネサンスからバロックまでのイタリア美術を概観します。展示される作品は主に、ファルネーゼ家が収集したルネサンスおよびバロック美術の作品と、ブルボン家が収集したナポリ・バロック美術の作品です。芸術の庇護者であった大貴族がどのような鑑識眼で美術品を収集し、そして宮殿に飾ったのか、あるいは、イタリアの大美術館がどのようにして出来上がったのかということも、垣間見ることができる構成となっています。

6月26日(土)～9月26日(日) 国立西洋美術館 (東京・上野公園)

休館日 毎週月曜日 (ただし、7/19・8/16・9/20は開館、7/20・9/21は休館)
開館時間 9:30～17:30 (金曜日は20:00まで)
※入館は閉館の30分前まで
料金 一般 750円(当日1,500円) 大学生 600円(当日1,200円)
高校生 350円(当日 700円)



グイド・レーニ 《アタランタとヒッポメネス》カポディモンテ美術館

ぐるっとパス2010の販売



都内70施設の入場券または割引券がつづられた便利でお得なチケットブックです。エリアやジャンルからお好みの施設を選んで、美術館・博物館めぐりをお楽しみください。

有効期間 最初に利用した日から2ヶ月間
(最終有効期限は、平成23年3月31日)

会員価格 一冊 **1,300円** (通常2,000円)
※大人料金のみ

★一般の方は窓口でご相談ください。

椿山荘 ほたるのタベ ディナーバイキングのご案内

椿山荘の和・洋バイキングをお楽しみいただいた後、夕闇の中に広がるほたるが幻想的な世界へ誘います。

対象:会員とその関係者

期間 5月15日(土)~7月19日(月・祝) 受付18:30 食事19:00~21:00
※時間が変更になる場合があります。ご予約の際にご確認ください。

会場 椿山荘(東京都文京区関口2-10-8)
※JR目白駅から新宿西口行 椿山荘前下車(都バス)
※地下鉄有楽町線江戸川橋駅 1A出口より徒歩10分

利用方法 ① 渋谷区勤労者福祉公社の会員である旨を伝えて、直接イベント予約センターにお電話ください。
② 利用当日、食事前に代表者の公社会員証を提示して優待料金をお支払いください。

優待金額(税・サ込み)
大人(平日) **7,900円**(通常8,800円) 大人(土・日・祝) **8,900円**(通常9,800円)
小学生(全日) **3,600円**(通常4,200円) 3歳~未就学児(全日) **1,500円**(通常2,100円)



70種類の和洋バイキングの食べ放題フリードリンク
ビール・赤白ワイン・焼酎
ウイスキー・ソフトドリンク

予約先

☎03-3943-5489
(予約センター)

※集客状況により開催が中止になる場合があります。
※団体での貸切利用はできません。



特別キャンペーン 平成22年8月31日まで

「山梨・新湯治場・秋山温泉」

入館料【温泉+温泉スパ(水着着用)】
900円 → 2名様まで無料

ご利用の際には下記招待券を切り取りフロントに提出してください。

切りとり ✕



ペア無料ご招待券

1枚で2名様までご利用いただけます。

有効期限 平成22年8月31日

★4/29~5/5、8月の日曜日と8/14~8/16はご利用いただけません。

新湯治場 秋山温泉

公益社団法人 渋谷区勤労者福祉公社

コピー不可

新宿から約1時間。
自然豊かな里山と、清らかな秋山川に
囲まれた日帰り温泉。



切りとり

◆**営業日**:年中無休(メンテナンス作業日を除く)
※JR中央線上野原駅から無料送迎バスがあります。(日・祝除く)
◆**営業時間**:お風呂 10時~21時 スパ大浴場 10時~20時



〒401-0201 山梨県上野原市秋山2210
TEL 0554-56-2611 <http://www.akiyamaonsen.com>
中央道上野原ICより約15分



シルク・ドゥ・ソレイユ®「ZED™(ゼッド)」

マジックキングダムクラブ・サックス・フェスティバルのご案内

期間中、メンバーのみなさまはシルク・ドゥ・ソレイユ「ZED(ゼッド)」を特別料金でお楽しみいただけます。

これを機に世界が賞賛する太陽のサーカス、シルク・ドゥ・ソレイユの日本オリジナル演目を是非ご覧ください。

チケット料金(メンバー特別料金) ~6月30日(水)の全公演

お席の種類	レギュラー公演		ピーク公演	
	特別料金	通常料金	特別料金	通常料金
プレミアビュー	12,750円	14,500円	13,600円	15,500円
ステージサイド/センタービュー	10,620円	12,000円	11,470円	13,000円
ワイドビュー	8,070円	9,000円	8,920円	10,000円
バリュー	6,370円	7,000円	7,220円	8,000円

チケット購入方法

マジックキングダムクラブ・メンバーシップカードを劇場チケット販売窓口にご提示ください。



※公演スケジュールにつきましては下記にご確認/お問い合わせ願います。

シルク・ドゥ・ソレイユ「ZED(ゼッド)」オフィシャルホームページ(www.zed.co.jp)

●シルク・ドゥ・ソレイユ シアター東京 インフォメーションデスク

電話 0570-02-8777(受付時間/10:00~17:00)

一部携帯電話、PHS、IP電話および国際電話からはご利用になれませんのでご了承ください。

前売券

シルク・ドゥ・ソレイユ「ZED(ゼッド)」マジックキングダムクラブ・サックスフェスティバル購入用サイト<http://ticket2.zed.co.jp/sp/mkc/> ※上記サイトから購入画面に進む為には、専用のID(mkczed)とパスワード(z1e2d3)の入力が必要になります。 ※ご購入完了後、予約番号をお知らせしますので、予約番号とメンバーシップカードを劇場チケット販売窓口にご提示ください。 ※チケットのお渡しは劇場チケット販売窓口となります。

当日購入

シルク・ドゥ・ソレイユ「ZED(ゼッド)」劇場チケット販売窓口(公演日の11:00~終演まで) ※チケットご購入の際、メンバーシップカードをご提示ください。 ※劇場チケット販売窓口は混雑することが予想されますので、お時間に余裕をもってお越しください。 ※当日券の販売もいたしますが、公演チケットの残数によってはご希望の枚数をご用意できない場合がございますので、事前のご購入をお勧めします。

- 本チケット(メンバー特別料金)は、上記以外の販売窓口ではご購入できません。
- 一般料金でのご購入後、本チケット(メンバー特別料金)への変更はできません。
- 公演チケットは、ご購入後の変更/取消/払戻はできません。(公演中止の場合を除く)

期間限定

東京ディズニーランド®または東京ディズニーシー®がおトクに楽しめる 首都圏スペシャルパスポート発売中

大人 18歳以上

通常料金 5,800円 **4,800円**

中人 (中学・高校生) 12歳~17歳

通常料金 5,000円 **4,300円**

小人 (幼児・小学生) 4歳~11歳

通常料金 3,900円 **3,400円**

前売券

「パスポート購入申込書」は必要ありません。

取扱店

- ・首都圏内の主要駅
- ・旅行会社
- ・コンビニエンスストア
- ・ディズニーストア

ディズニーストア以外は特別利用券の併用ができません。

ご利用期間

2010年5月10日(月)~6月30日(水)

東京都、神奈川県、千葉県、埼玉県、茨城県、群馬県、栃木県、山梨県に在住、在勤の皆様を対象に発売いたします。

以下の「首都圏スペシャルパスポート購入申込書」に必要事項をご記入の上、当日券販売窓口までお持ちください。申込書1枚に5名様までご購入いただけます。 ※マジックキングダムクラブ・メンバー特典との併用はできませんのでご了承ください。 ※特別利用券をお持ちの方は、「パスポート購入申込書」とあわせてご利用いただけますので一緒にご提出ください。



©Disney

首都圏スペシャルパスポート購入申込書

コピー可

ご利用期間 2010年 **5/10(月)~6/30(水)**

必要事項をご記入のうえ、期間中に本申込書を下記のチケット販売窓口にお持ちいただくと、いずれかのパークで1枚につき5名様分まで特別料金でチケットをお買い求めいただけます。

<チケット販売場所>
東京ディズニーランド、東京ディズニーシー
チケット販売窓口

- 本申込書を対象者以外の方へ譲渡(転売、オークション等を含む)することを禁止します。
- 本申込書はお一人様1回のご購入につき5枚ご利用いただけます。
- 本申込書は首都圏(東京都、神奈川県、千葉県、埼玉県、茨城県、群馬県、栃木県、山梨県)に在住、在勤、在学の皆さまのみがご利用いただけます。
- チケットご購入の際に証明できるものをご提示をお願いすることがあります。
- 本申込書のご利用は期間中のみとなります。
- お買い求めいただいたチケットを実施期間外にご利用になる場合には、ご利用当日の通常料金との差額 および期間変更手数料を別途申し受けます。

	大人 (18歳以上)	中人 (12~17歳)	小人 (4~11歳)
通常料金	5,800円	5,000円	3,900円
特別料金	4,800円	4,300円	3,400円
購入枚数 (合計5枚まで)	枚	枚	枚

新規契約施設

資格の大原

資格・仕事の学校で自分に合った資格を見つけよう

全国各地にある大原グループ各校の **入学金 6,000円免除と受講料 5%割引!**

(通信教育も割引となります) ※キャンペーン時も併用可

利用方法 大原人材開発センターに「渋谷区勤労者福祉公社」の会員であることを告げて、パンフレットとレミット(割引)カードをご請求ください。**利用対象** 会員と登録家族 **問合せ先** 大原人材開発センター TEL 03-3234-6220

NHK学園 生涯学習通信講座

全200コース!

受講料
4,500円割引!※公社受講補助3,000円(会員・年度内1回)
+NHK学園割引1,500円

◆申込方法◆

- ① 公社窓口にあります専用申込ハガキに必要な事項を記入のうえ投函またはNHK学園へファックスしてください。
- ② 申込書到着後1週間ほどで教材をご自宅にお届けします。
- ③ 受講料は教材とは別便で届く「払込取扱票」によりお払込ください。
※クレジットカードでお支払いを希望される場合、受講料の補助と割引はございません。

さらに...!ただ今、会員限定の
特別プレゼントキャンペーン実施中!期間中 通信講座をお申込みの方全員に、
どーもくんタオルなどのNHKキャラクターグッズを
プレゼントします!

(オープンスクールは対象外です。)

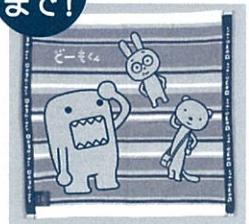
6/30
まで!

申込・資料請求・お問合わせ先 NHK学園 団体受講係 TEL 042-572-3151 FAX 042-574-1006

※ オープンスクール(通学)は、公社受講補助+NHK学園割引5%の特別割引受講料が適用されます。
くにたち、国立本校、新宿、あきる野、市川の各教室で利用できます。受講費お支払いの領収書を公社窓口にご持参ください。

映画チケット前売利用補助券 取扱窓口のおしらせ

★京王チケットサービス(京王百貨店 新宿店正面玄関脇)の営業時間変更 平日 11:00~19:30 土・日・祝 10:00~18:30

★ちけっとぼーと吉祥寺店 一時休業 駅ビルLONLONの改修工事に伴い、9月中旬ごろまで

事業報告

2月21日(日)、バス2台81名で三浦半島へいちご狩り・大根掘り・軍港クルーズと内容盛りだくさんのバスツアーに行ってきました。

当日は天候に恵まれ、朝一のみずみずしい大粒の紅ほっぺを食べ、掘った大根がお土産になる大根掘りは皆さん好みの大根を思い思いに選んで楽しみました。

昼食は、三崎にてマグロ料理を堪能し、バスのトランク満杯になる程のお土産を買い、横須賀の軍港クルーズでは、日米両艦艇が一度に見る事ができ、間近で見る艦艇の大きさと迫りに圧倒されました。

近場でのコース設定でしたが、満喫したバスツアーとなりました。



問い合わせ先

☎ 03-3780-0878・9
FAX 03-3780-0878きんぷく
渋谷区勤労者福祉公社

営業時間: 8:30~17:00

営業日: 月~土曜日

休業日: 日・祝・年末年始