

お得な情報満載!

エンジョイ・ライフ NEWS

〒150-0041 渋谷区神南1-19-8(渋谷区立勤労福祉会館内)
TEL: 3780-0878・9 FAX: 3780-0878
<http://www.enjoylife-kinpuku.jp/>
事業所数 679事業所 会員数 2,535人(平成22年8月1日現在)

会員の輪を広げよう!!

新規会員加入促進 キャンペーン!

詳しくは3ページをご覧ください

9月15日~12月15日



contents

総会報告・キャンペーン	2~3	展覧会	8~9
感謝プレゼント	4	ワインセミナー・財産形成講座	10
バスハイキング	5	ファンパーティー・ディズニー情報	11
観劇・コンサート	6~7	レジャー・お知らせ	12

平成22年6月25日(金)の定期総会において、下記の議案が議決承認されましたので報告します。

1 定款の変更に関する件

定款第46条の規定に基づき定款の変更が承認されました。

- ①定款第4条(6)勤労福祉会館の管理運営に関する事業の削除
- ②定款第37条運営委員会(委員)の削除

2 平成21年度事業報告及び決算に関する件

定款第43条の規定に基づき平成21年度事業報告及び決算が承認されました。

(平成21年4月1日から平成22年3月31日まで)

収入の部

(単位：円)

科 目	予 算 額	決 算 額	内 容 説 明
1 会費・入会金収入	18,710,000	15,830,800	入会金・会費
2 事業収入	11,697,000	10,686,851	各種福利厚生事業 利用者負担金 (受講料・バスツアー代金・チケット販売等)
3 補助金等収入	48,292,000	44,780,792	区補助金
4 雑収入	20,000	143,872	預金利子等
5 繰越金	4,256,000	0	
当期収入合計(A)	82,975,000	71,442,315	

支出の部

(単位：円)

科 目	予 算 額	決 算 額	内 容 説 明
1 事業費	58,400,000	48,476,934	
①人件費	19,383,000	16,967,418	事務局職員人件費
②福利厚生事業費	29,765,000	23,263,388	契約施設利用助成費・夏季、冬季施設・ 健康診断助成・各種チケット代等
③給付事業費	5,010,000	4,384,810	慶弔金等給付金
④各種セミナー等事業費	1,440,000	1,297,320	パソコン講座・簿記講座・エンジョイライフ講座等
⑤普及啓発事業及び 調査研究事業費	2,495,000	2,386,905	エンジョイライフニュース発行・ 公社広報用リーフレット作製
⑥区事業への協力事業費	307,000	177,093	「くみんの広場」参加等
2 管理費	23,573,000	22,373,365	
①人件費	16,648,000	16,375,748	事務局職員人件費
②管理運営費	6,925,000	5,997,617	各種印刷物・消耗品・郵送料・ホームページ維持費
3 予備費等	1,002,000	0	
当期支出合計(B)	82,975,000	70,850,299	
当期収支差額(A)-(B)	0	592,016	
前期収支繰越収支差額	0	48,976,048	
次期収支繰越収支差額	0	49,568,064	

3 役員を選任に関する件

定款第15条・18条の規定に基づき公社役員（理事・監事）が選任されました。

定期総会終了後の臨時理事会において顧問及び執行役員（理事長・副理事長・専務理事・常務理事）が選任されました。

役員

任期:平成22年6月25日選任日～平成24年6月定期総会終結時

役職	氏名	選任	役職	氏名	選任
顧問	市野 直春	再	理事	長島 祐司	再
顧問	松井 裕	再	理事	今井 勉	再
理事長	石田 詔夫	再	理事	渡辺 秀雄	再
副理事長	柳田 道康	再	理事	染谷 昭光	再
副理事長	白子 英男	新	理事	小野 松勝	再
専務理事	大澤 一雅	新	理事	金 泰子	新
常務理事	植竹ゆかり	再	理事	浅妻 正行	新
理事	柳沢 定助	再	理事	山口 正能	新
理事	吉森 俊子	再	理事	村田 茂	新
理事	小林 幹育	再	理事	手塚 敏樹	新
理事	足達 博夫	再	監事	石田 通野	再
理事	石川 盈男	再	監事	大竹 章喜	新

(順不同)

この機会に、お知り合いの方や、事業主の方などをご紹介ください

★ご紹介いただくとプレゼントのチャンス!!

新規会員加入促進 キャンペーン

9月15日(水)～12月15日(水)

上記期間にご紹介いただいた新規の事業所または、個人の方が入会されると、お一人様ごとに紹介者と加入者の方へ図書カードもしくはグルメカード（いずれも500円分）を差し上げます！（ただし20名様以上は10,000円分）



入会できる方

① 区内の中小企業（総数300名以下）や商店の従業員と事業主の方。自営業の方も入会できます。

入会金：1人 200円

② 区内在住で渋谷区以外の中小企業に勤務する方。

会費：1人 500円(月額)

※パートタイマー（短期でないもの）の方でも上記に該当する従業員であれば入会できます。

申込み・問い合わせ先：公益社団法人 渋谷区勤労者福祉公社 TEL: 3780-0878～9

日頃の感謝の気持ちを込めて…贈ります。

各企業様にご協賛いただいた商品を
会員のみなさまにプレゼントいたします。
たくさんのご応募お待ちしております。



No.1 ノリタケ
お皿セット

No.17ブルオーバー
2WAYジャケット

No.22ペンダント型
体脂肪計

申込方法 官製はがきまたはFAXで「プレゼント希望」と明記し
①会員番号 ②氏名 ③電話番号（日中の連絡先）
④希望品名・No.をご記入のうえ、お申込みください。
(いずれか1点のみ)



No.13・14
Tシャツ



No.18
優勝記念図書カード



No.24 あさみ ちゆき
コンサート

締切 9月18日(土) 必着

※応募者多数の場合は、抽選となります。

当選の方のみ、9月末頃までのご連絡となりますので
ご了承ください。

商品は、公社窓口にてお渡しいたします。



No.16デジタル
フォトフレーム



No.19メディアガイド
2010



No.25オリジナル
MY箸

プレゼント一覧

No.	提供会社名	品名	提供数	有効期限など
1	帝国ホテル	ノリタケ お皿セット	7	径17cm・径11cm
2	伊香保 福一	ペア宿泊券(1泊2食付)	1	有効期限：～H23.2/28(土・休前日12/31～1/5は除く)
3	マホロバマインズ三浦	1泊朝食付き ANNEX館ペア宿泊券(日曜～木曜宿泊)	1	有効期間：11/21～H23.3/24 除外日：12/29～1/3
4	小田急リゾート	箱根路 開雲 ペア日帰り入浴券(昼食付)	1	有効期限：～12/25
5	京王プラザホテル	スーパーbuffe グラスコート ペア食事券	1	有効期限：～H23.2/28 除外日あり
6	南国酒家	特別コース(6,930円相当) ペア食事券	1	有効期限あり 原宿店のみ利用可
7	赤坂エクセルホテル東急	赤坂スクエアダイニング ペア・ランチ券	1	有効期限：～H23.2/28 除外日あり
8		赤坂スクエアダイニング ペア・ディナー券	1	
9	なだ万 茶寮 渋谷店	いろいろ膳 ペア食事券(ランチのみ利用可)	2	有効期限：～H23.2/28(12/30～1/7は除外)
10	ルネッサ	ルネッサ城ヶ崎、ルネッサ赤沢ペア共通宿泊券(食事なし)	1	有効期限：～H23.1/31(土休前日、12/29～1/3は除く)
11	ハイアットリージェンシー東京	佳香(日本料理)・翡翠宮(中国料理) ペア・ランチ共通券	3	有効期間：11/1～H23.1/31 除外日あり
12	第一ホテル東京	世界バイキング エトワール ペア・ランチ券	3	有効期間：11/1～H23.1/31 除外日あり
13	ヤクルトスワローズ	Tシャツ Mサイズ	1	
14		Tシャツ Lサイズ	1	
15		ファンブック2010	1	
16		デジタルフォトフレーム	2	
17	東京ドーム 読売ジャイアンツ	ブルオーバー 2WAYジャケット	2	フリーサイズ
18		2009セントラルリーグ優勝記念図書カード	2	2,000円分
19		メディアガイド2010	1	
20		シーズンシート契約者優待券	2	東京ドームホテル宿泊割引券・スパラクーア入館券2枚等付
21	東京ドームシティ	スパ ラクーア ペアチケット	1	有効期限：～12/29
22		ペンダント型 体脂肪計	1	
23		修正テープ・ボールペンセット	2	
24	労音府中センター	あさみ ちゆき コンサートペアチケット	5	11月24日(水)18:30開演 中野サンプラザホール
25	マジックキングダムクラブ	オリジナルMY箸 2膳	1	
26	公社より	としまえん のりもの1日券 4枚セット	20	有効期間 ～11月分または12月～3月分を選択

おみやげ
付き

ネイチャーウォーキングとちよつぱり冒険も...

— ご応募お待ちしております —

青木ヶ原樹海ウォーキング & 河口湖温泉

富士山北西麓に広がる青木ヶ原樹海。

秋の移り変わる大自然の魅力を専門ガイドがご案内いたします。(約 2 キロ 2 時間)

10月24日 (日) 雨天決行

募集人員 40名 (会員とその登録家族及び関係者)

※ウォーキングの為、参加は小学生以上とさせていただきます。

集合時間 7:15 (時間厳守)

出発時間 7:30

集合場所 渋谷区役所前公衆トイレ付近



(写真提供 河口湖温泉旅館協同組合)

コース



参加費	会員と登録家族
大人(中学生以上)	5,500円
小学生	4,500円

※関係者の方は各2,000円増しになります。

※関係者の方が同行する場合、1グループ2名までとさせていただきます。

※参加費には交通費、入園料、食事代、入浴代を含みます。

※座席は事務局にて指定させていただきます。

※出発の3日前からキャンセル料がかかる場合があります。

申込みについてはこちら ▼

官製はがきに「ハイキング」と明記し、

- ① 申込代表者の連絡先(昼間に連絡がとれる電話番号)
- ② 参加者全員の氏名(代表者含む)
- ③ 会員番号
- ④ 年齢(小学生のみ記入)

を記入して申し込んでください。

応募者多数の場合は抽選となりますので10月5日以降、代表者の方に電話で当落をご連絡いたします。

締め切りは **9月30日(木) 公社必着**です。

申込み先 〒150-0041 渋谷区神南1-19-8
公益社団法人 渋谷区勤労者福祉公社まで

記入例

官製はがき
1500041

渋谷区勤労者福祉公社 行

渋谷区神南一十九-八
勤労福祉会館内

ハイキング 申込み

代表者 氏名 _____
住所 _____
電話番号 _____

参加者(代表者を含む)

氏名	年齢	会員番号
渋谷 一郎		0-000-0000
花江 太郎	10	登録家族
公社 花子		関係者

(注)歩きやすい靴、動きやすい服装でご参加下さい。
雨天決行のため、雨具(レインコート・傘等)をご用意下さい。



芸術の秋

観劇で感激・・・



1 劇団四季ミュージカル 「赤毛のアン」

こどもから大人まで、すべての人に
愛と温もりを与える物語。

会場 自由劇場（浜松町）
日時 10月23日（土）13:00開演
10月24日（日）13:00開演
枚数 各10枚（S席）
料金 大人 8,000円（通常9,000円）
3才～大学生 4,000円（通常4,500円）



2 天姿国楽 中国「天府の国」四川美女楽坊

精鋭の麗しき音楽家たちが奏でる中国伝統楽器の演奏。
世界中が絶賛し注目する「天姿国楽」のステージ！

曲目 「レッドクリフ」より／つくない 他多数
会場 Bunkamura オーチャードホール
日時 10月24日（日）12:30開演
枚数 10枚（S席）
料金 3,500円（通常5,000円）
※未就学児入場不可



3 小曾根 真 ショパン×ジャズ 「ロード・トゥ・ショパン」 featuring Yamaha CFX

情熱的で美しいメロディーに込められたショパンの熱い思
いを、今の時代を生かされている僕が少しでも伝えること
ができればとても嬉しい・・・

共演 アナ・マリア・ヨベック（ヴォーカル）
会場 東京オペラシティコンサートホール
日時 11月5日（金）19:00開演
枚数 10枚（S席）
料金 6,000円（通常8,000円）



4 小堺一機・サーカス 「コサーカスの楽しい映画音楽会」

映画音楽を中心に、小堺一機とサーカスのトーク&サウン
ド、そしてコントも!? 上質なサウンドを抱腹絶倒の絶妙
なステージの誕生です！

出演 小堺一機・サーカス
会場 新国立劇場・中劇場
日時 11月12日（金）
19:00開演
枚数 10枚（S席）
料金 6,000円（通常7,500円）



5 ミュージカル「モーツァルト！」

僕こそ ミュージック・・・
35年間の生涯を駆け抜けた“音楽の天才”モーツァルトの
生涯!!

会場 帝国劇場
日時 11月13日（土）12:00開演
モーツァルト／井上芳雄
11月20日（土）17:15開演
モーツァルト／山崎育三郎
枚数 各15枚（A席）
料金 6,500円（通常8,000円）



6 「取り立てや お春」

愛は返済不能
金は諦めない
元禄痛快滑稽噺

作・演出 マキノノゾミ
出演 黒木瞳・石黒賢・錦織一清 他
会場 明治座
日時 11月13日（土）11:00開演
11月20日（土）11:00開演
枚数 各10枚（A席）
料金 8,500円（通常12,000円）



申込み方法 (対象：会員とその登録家族) TEL (3780) 0878~9 ・ FAX (3780) 0878

※一般の方は通常料金となります。

受付期間 9月8日(水) 8:30 から 9月17日(金)17:00まで電話またはFAXにて受け付けます。ただし予定枚数に達した時点で締切りとさせていただきます。
(申し込み後のキャンセルはお受けできませんのでご了承ください)**FAX申込み** 会員番号、氏名、演目、枚数、連絡先(自宅、勤務先)を明記のうえFAXしてください。
受付確認後、ご連絡いたします。**引き換え期間** 10月4日(月)~10月23日(土) 公社窓口で代金と引き換えでお渡しします。**7 高橋真梨子 コンサート**
FUJITSU Presents concert vol.34
2010 Sing it !**会場** 東京国際フォーラムホールA
日時 11月20日(土) 18:30開演
11月21日(日) 17:30開演
枚数 各日5組
(ペア席DVD(5,800円)1枚付)
料金 19,000円(通常21,000円)※DVDは、昨年行われた全国ツアー「No Reason」の11/23(金)の公演の様相を収録したものです。
※補助金はDVD料金にのみ適用となります。**8 ニッポン放送 歌姫コンサート**
~燃える秋~**出演** 研ナオコ・大橋純子
大西ユカリ・岩崎良美・熊木杏里
曲目 あばよ/かもめはかもめ/シルエットロマンス/たそがれ
マイラヴ/キューティーハニー/タッチ/星の名前/他(予定)
会場 渋谷C.C.Lemonホール
日時 11月23日(火・祝)
枚数 10枚(S席)
料金 6,000円(通常6,800円)**9 グレン・ミラー オーケストラ**忘れ得ぬ名曲の数々と共に、伝説に生きる不滅の
グレン・ミラーサウンド**曲目** 茶色の小瓶/ダニーボーイ他
会場 Bunkamuraオーチャードホール
日時 11月28日(日) 14:00
枚数 10枚(S席)
料金 4,500円(通常6,000円)

※未就学児入場不可

**10 仮名手本忠臣蔵 五幕**本年掉尾を飾るのは、時代を超えて日本の心に響く“忠臣蔵”
です。今回は全十一段の内、塩冶判官の刃傷から義士たち
の討入までを、家老・大星由良之助の知略縦横の活躍を中心
にご覧いただけます。**出演** 松本幸四郎・市川染五郎・中村福助 他
会場 国立劇場
日時 12月11日(土) 11:30
枚数 10枚(1等A席)
料金 6,500円(通常9,200円)**11 ブロードウェイミュージカル**
「COCO」2009年度、鳳蘭主演により日本初上演を果たし、数々の演
劇賞を受賞。その圧倒的な称賛の声にお応えして、待望の
再演決定!**出演** 鳳蘭・彩吹真央・岡幸二郎・
大澄賢也・今陽子・鈴木綜馬
会場 ルテアトル銀座 by PARCO
日時 12月12日(日) 12:00
枚数 10枚(S席)
料金 9,000円(通常11,000円)
※未就学児入場不可**12 鼓童十二月公演 2010 横浜公演**それぞれの旅で、忘れられない笑顔と拍手、感動に出会い、
更なる飛躍を遂げた鼓童の太鼓打ちが、師走の日本に集結。
2010年を締め括る大舞台を横浜で開催します。**会場** 神奈川県民ホール・大ホール
日時 12月15日(水) 18:30開演
枚数 10枚(S席)
料金 4,500円(通常6,000円)
※未就学児入場不可

各展覧会のチケットは、公社窓口で販売します。各展覧会とも30枚までとなります。(売り切れ次第終了)
会員とその登録家族の方が利用対象となります。(一般の方は窓口でご相談ください)

フランダースの光 ベルギーの美しき村を描いて



エミール・クラウス《刈草干し》
1896年 油彩・キャンヴァス 個人蔵

19世紀の後半、風景や農村の情景を主題とし、戸外で制作するという新しい志向を持った画家たちは、都市の喧騒を離れて自然の中へと移り住み、ヨーロッパ各地に芸術家村(コロニー)を生み出しました。ベルギーでは、アントワープに近いのどかな村に、フランダース各地の芸術家たちが移り住み、ベルギーのアートシーンにおいて、質の高い独自の芸術を展開させていきました。豊かな自然と共存しながら、フランダースの田園風景やそこに住む人々の姿を独自の視点で描き出すかれらの作品は、何よりもゆったりとした時間の流れによって観る者に心の安らぎを与えてくれることでしょう。

9月4日(土)～10月24日(日) Bunkamura ザ・ミュージアム

休館日 開催期間中無休
開館時間 10:00～19:00 (毎週金・土曜日は21:00まで)
※入館は各閉館時間の30分前まで
料金 一般 700円(当日1,400円)
大学・高校生 500円(当日1,000円)
中学・小学生 350円(当日 700円)

上村松園展

京都で生まれ育ち、京都府画学校に進み、鈴木派の鈴木松年をはじめ四条派の幸野椋嶺、竹内栖鳳に学んだ上村松園(1875-1949)。若くしてその頭角を現し、文部省美術展覧会(通称文展)など各種展覧会に出品、気品あふれる人物画を次々と生み出しました。本展覧会では、松園の画業を大きく3期に分け、代表作を含む約100点の作品によってその軌跡をたどるとともに、本質を改めて探ります。

9月7日(火)～10月17日(日) 東京国立近代美術館(北の丸公園・竹橋)
※会期中展示替え有り

休館日 月曜日(ただし、9/20、10/11は開館)、9/21(火)、10/12(火)
開館時間 10:00～17:00 (毎週金曜日は20:00まで)
※入館は閉館の30分前まで
料金 一般 650円(当日1,300円) 大学生 450円(当日900円)
高校生 200円(当日 400円)
※中学生以下、障がい者手帳をお持ちの方とその付添いの方1名は無料



《母子》1934(昭和9年)
東京国立近代美術館蔵

ドガ展



エドガー・ドガ
《エトワール》1876-77年 オルセー美術館
©RMN (Musée d'Orsay)/Hervé Lewandowski/
distributed by AMF-DNPartcom

冷静さと機知をあわせ持ち、客観的な視点で近代都市パリの情景を描き残したエドガー・ドガ(1834-1917)。本展では、オルセー美術館所蔵のドガの名品45点に、国内外のコレクションから選りすぐった貴重な作品を加え、初期から晩年にわたる約120点を展覧いたします。また、ドガの描いた踊り子の作品の中でも傑作として名高い《エトワール》が初めて日本で公開されます。生涯を通じた新たな芸術の可能性に挑戦しつづけた画家ドガの、尽きぬ魅力を堪能できる展覧会です。

9月18日(土)～12月31日(金) 横浜美術館(横浜・みなとみらい)

休館日 毎週木曜日(ただし、9/23、12/23、12/30は開館)
開館時間 10:00～18:00 (毎週金曜日は20:00まで)
※入館は閉館の30分前まで
料金 一般 750円(当日1,500円)
大学・高校生 600円(当日1,200円)
中学生 300円(当日 600円)
※小学生以下無料。障がい者手帳をお持ちの方とその介護者1名は無料。
※本券で観覧当日に限り、横浜美術館コレクション展もご覧いただけます。
※毎週土曜日は、高校生以下無料(要学生証、生徒手帳)

没後120年 ゴッホ展 こうして私はゴッホになった



フィンセント・ファン・ゴッホ《灰色のフェルト帽の自画像》
1887年 ファン・ゴッホ美術館(フィンセント・ファン・ゴッホ財団)
©Van Gogh Museum, Amsterdam(Vincent van Gogh Foundation)

2010(平成22)年は、フィンセント・ファン・ゴッホ(1853-1890)が没して120年目にあたります。本展は、ゴッホの代表作に加え、ゴッホに影響を与えた画家たちの作品、ゴッホ自身が集めたコレクションなどを展示し、「ゴッホがいかにして『ゴッホ』になったか」を明らかにするものです。

10月1日(金)～12月20日(月) 国立新美術館 企画展示室1E(六本木)

休館日 毎週火曜日(ただし、11/23は開館、11/24は休館)

開館時間 10:00～18:00(金曜日は20:00まで)
※入館は閉館の30分前まで

料金 一般 750円(当日1,500円) 大学生 600円(当日1,200円)
高校生 400円(当日 800円)

※中学生以下は無料

※障がい者手帳をご持参の方とその付き添いの方1名は無料

※10/9(土)、10/10(日)、10/11(月・祝)は高校生無料観覧日(学生証の提示が必要です)

光明皇后1250年御遠忌記念 特別展「東大寺大仏 ー天平の至宝ー」

日本最大の寺院である東大寺には、天平文化を代表する数々の名宝が伝わっています。本展では、通常の数倍の大きさの誕生釈迦仏や初出品となる大仏殿前の高さ4.5メートルを越す八角燈籠をはじめ、金堂鎮壇具や大仏開眼会に使用された伎楽面など、大仏建立に関わる作品を中心に展示します。また、輸送不可能な盧遮那仏(大仏)については大迫力の映像でご覧いただけます。どうぞご期待ください。

10月8日(金)～12月12日(日) 東京国立博物館 平成館(東京・上野公園)

休館日 毎週月曜日(ただし10/11、11/8、11/15は開館、10/12は休館)

開館時間 9:30～17:00(金曜日は20:00まで、土・日・祝日は18:00まで)
※入館は各閉館の30分前まで

料金 一般 750円(当日1,500円) 大学生 600円(当日1,200円)
高校生 450円(当日 900円)

※中学生以下無料

※障害者とその介護者1名は無料(入館の際に障害者手帳をご提示ください)



誕生釈迦仏立像及び灌仏盤 国宝
奈良時代・8世紀 東大寺蔵

第42回日展

日本画・洋画・彫刻・工芸美術・書の5部門からなる総合美術展。約3,000点の作品を展示します。また、期間中は講演会や解説会など多彩なイベントを開催いたします。

10月29日(金)～12月5日(日) 国立新美術館(六本木)

休館日 毎週火曜日(ただし、11/23は開館、11/24は休館)

観覧時間 10:00～18:00(金曜日は20:00まで)
※入場は各閉場の30分前まで
※ただし、初日10月29日(金)は18:00で閉場いたします。
※11月12日(金)は、日展の日。入場無料となります。

料金 一般 600円(当日1,200円) 高校・大学生 350円(当日700円)

※小中学生につきましては、学校単位のお申込みで無料鑑賞券をお送りいたします。





日本料理に合うワインは…

厳選された日本のワインと 和食を楽しむ

ワインセミナー

和のテイストを五感を使ってお楽しみ下さい。

日時 11月19日(金) 18:30～21:00 (受付開始18:00)

- 会場** nadafan 茶寮
(渋谷東急百貨店本店 8階)
☎ 03(3477)3655
- 募集人員** 20名 (会員とその登録家族)
- 参加費** 6,000円(通常 12,000円)
申込み後、10月23日(土)までに
公社窓口で参加費をお支払いください。
- 申込方法** 電話で公社にお申込みください。(先着順)
- 締切日** 10月2日(土)



内容

4種類のグラスワインに合わせた和食料理
先付、造り、焼八寸、止肴、食事、デザート(予定)

～あなたのライフプラン見直してみませんか～

ファイナンシャル プランニング講座

今の時代に必要な資産運用等「生活設計」や、生命保険等「生活保障」について解説や考え方を学ぶセミナーです。
「今まで考えたことないな。」という方はもちろん、どなたでもお気軽にご参加ください。



日時 11月26日(金) 19:00～20:30 参加費無料

場所 勤労福祉会館 第二洋室

対象 会員とその関係者、及び区内在住、在勤者

講師 生命保険協会認定FP
(ファイナンシャルプランナー)

募集人員 20名 (先着順)

申込方法 電話またはFAXで公社に申し込んでください。
FAXの方は、ファイナンシャル講座と明記し、会員番号、氏名、年齢、連絡先をご記入ください。

締切日 11月13日(土)

4区合同企画
渋谷区・新宿区・
千代田区・目黒区

東京ディズニーランド® パーク・ファン・パーティー

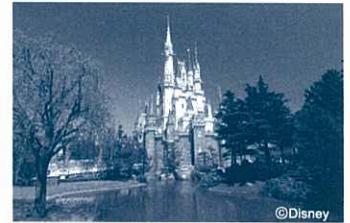

12月12日(日)
9:20~9:50(開場8:50)

※当日の東京ディズニーランドの開園時間 8:00

ディズニーの仲間たちとの特別なパーティーに参加しませんか

★トゥモローランドテラスで行われるパーティでは、ディズニーのキャラクターたちの挨拶や、素敵な商品が当たる抽選会を行います。パーティ終了後は、クリスマスモードたっぷりのパークをお楽しみください!!

会場 東京ディズニーランド
トゥモローランド・テラス(屋内)

料金 大人(18歳以上) 4,600円
中人(中・高校生) 3,900円
小人(4歳~小学生) 3,200円
〔ワンデーパスポート・パーティ参加費含む〕
※関係者の方は各料金の2,000円増しとなります。

募集人員 45名(会員とその登録家族及び関係者)
※応募者多数の場合、抽選となります。
※関係者のみの申込みはできません。
※3歳以下のお子様は無料となりますが、お連れになる場合は必ず氏名・年齢をお知らせください。

締切日 9月25日(土) 必着
※10月初旬までに、抽選の結果をお知らせいたします。
※当選後のキャンセルはできません。

申込方法

往復はがきに「パーク・ファンパーティー」と明記し、
①代表者の住所・氏名・日中に連絡がとれる電話番号
②参加者全員の氏名、会員番号(代表者を含む)
③参加者の大人・中人・小人の区分
を記入して申し込んでください。
※3歳以下のお子様もご記入ください。

はがき記入例

郵便往復はがき 1 5 0 0 0 1 1 (往信) (社)渋谷区勤労者福祉公社 行	郵便往復はがき 1 5 1 0 0 6 1 (返信) 渋谷 一郎 様	パーク・ファンパーティー 代表者 氏名 _____ 住所 _____ 電話番号 _____ 利用者(代表者を含む) <table border="1"> <thead> <tr> <th>氏名</th> <th>区分</th> <th>会員番号</th> </tr> </thead> <tbody> <tr> <td>渋谷 一郎</td> <td>大人</td> <td>0-000-0000</td> </tr> <tr> <td>花子</td> <td>中人</td> <td>登録家族</td> </tr> <tr> <td>太郎</td> <td>小人</td> <td>登録家族</td> </tr> <tr> <td>新田 二郎</td> <td>大人</td> <td>関係者</td> </tr> <tr> <td>三郎</td> <td>3才</td> <td>関係者</td> </tr> </tbody> </table>	氏名	区分	会員番号	渋谷 一郎	大人	0-000-0000	花子	中人	登録家族	太郎	小人	登録家族	新田 二郎	大人	関係者	三郎	3才	関係者
氏名	区分	会員番号																		
渋谷 一郎	大人	0-000-0000																		
花子	中人	登録家族																		
太郎	小人	登録家族																		
新田 二郎	大人	関係者																		
三郎	3才	関係者																		

特別団体契約・サクス・フェスティバル」のご案内 10月1日(金)~11月7日(日)

大人(18歳以上) 通常5,800円 ▶ **4,800円**
 中人(中・高校生) 通常5,000円 ▶ **4,300円**
 小人(4歳~小学生) 通常3,900円 ▶ **3,400円**

★特別利用券(500円)併用可

☆期間中、「東京ディズニーランド」または「東京ディズニーシー」のどちらかお好きなパークを1日ご利用いただけるパスポート・チケットです。下記の申込書を、販売窓口にお持ちください。申込書1枚につき5名様まで購入できます。

パスポート販売窓口

【ご来園当日】

東京ディズニーランド、
東京ディズニーシーの
チケット販売窓口

【前売券】

東京ディズニーリゾート・
チケットセンター
東京ディズニーランド
ゲストリレーション・ウィンドウ
東京ディズニーシー
団体チケットブース
ディズニーストア

- ・渋谷公園通り店
- ・池袋サンシャインシティアルパ店
- ・錦糸町オリナス店
- ・お台場アクアシティ店 など

TOKYO Disney RESORT®

★この他にも、シルク・ドゥ・ソレイユシアター東京「ZED™(ゼッド)」の特別団体契約スペシャルチケットのご案内も! →<http://tkz.zed.co.jp/zed/web/tokubeturiyouken/index.jsp> ID (10tokubetu) パスワード (10thanks1) でご確認ください

特別団体契約サクス・フェスティバル・パスポート購入申込書 コピー可

有効期間：2010年10月1日(金)~11月7日(日)

期間中に、本申込書をチケット販売窓口にお持ちいただくと、1枚につき5名様まで、特別料金でお買い求めいただけます。

※入園制限中のパークではご利用いただけません

特別団体契約 団体支部番号 (4ケタ)	No. 1042	大人 18歳以上	中人 (中学生・高校生) 12~17歳	小人 (幼児・小学生) 4~11歳
特別利用券 契約団体名	公益社団法人 渋谷区勤労者福祉公社	特別料金	4,800円	4,300円
		購入枚数	枚	枚

- 【注意事項】
- 本申込書を対象者以外の方への譲渡(転売、ネットオークションなどを含む)することを禁止します。
 - 本申込書は特別団体契約企業・団体の従業員とその家族の皆様のみご利用いただけます(パスポートご購入の際に、勤務先が確認できるもののご提示をお願いする場合があります。)
 - 本申込書はお一人様1回のご購入につき1枚ご利用いただけます。
 - 未記入の場合は特別料金が発生しません。
 - お買い求めいただいたパスポートを期間外にご利用になる場合は、利用当日の通常料金との差額及び期日変更手数料を別途申し受けます。
 - 特別利用券をお持ちの方は、本チケットご購入時にご利用いただけます。

レジャー・お知らせ

行楽の秋 お得に行こう！特別プラン

下記の利用券を、各施設のチケット売場へご提示ください。記載の期間中、利用券1枚につき5名様まで特別料金でご利用いただけます。

富士急ハイランド 特別利用券
 静岡県富士吉田市新西原5-6-1
 期間：平成22年10月1日(金)～10月31日(日)有効

フリーバス⇒大人	3,700円(通常4,800円)	名
中高生	3,400円(通常4,300円)	名
小人	2,700円(通常3,500円)	名
キッズバス⇒中学生以上	2,700円	名
小学生	2,500円	名
未就学・シニア	2,300円	名

※キッズバスは、乗れるアトラクションに制限がございます。
 ※シニア=65歳以上
 ※本券1枚につき5名様まで有効

問合せ先:0120-364-229
 発行：公益社団法人渋谷区勤労者福祉公社

氏名 _____ 発行：公益社団法人渋谷区勤労者福祉公社

グリムズ ぐりんぱ 特別利用券
 静岡県裾野市須山字藤原2427
 期間：平成22年10月1日(金)～10月31日(日)有効

ワンデークーポン⇒大人	2,050円(通常2,950円)	名
小人・シニア	1,600円(通常2,300円)	名

※シニア=55歳以上
 ※本券1枚につき5名様まで有効

問合せ先:0120-364-229
 発行：公益社団法人渋谷区勤労者福祉公社

氏名 _____ 発行：公益社団法人渋谷区勤労者福祉公社

横浜・八景島 シーパラダイス 特別利用券
 期間：平成22年10月1日(金)～11月30日(火)有効

●感謝月間特別料金●

アクアリゾートバス(水族館3施設バス)	ワンデーバス(アクアリゾートバス+プレジャーランドバス)
大人・高校生 → 1,800円	大人・高校生 → 3,700円
小・中学生 → 1,100円	小・中学生 → 2,800円
幼児(4歳以上) → 500円	幼児(4歳以上) → 1,500円

●期間中営業時間
 平日：10:00～19:00
 土休日：9:00～20:00
 所在地：神奈川県横浜市金沢区八景島
 問合せ：045-788-8888(テレフォンインフォメーション)

●交通
 電車：シーサイドライン「八景島駅」下車徒歩すぐ
 車：首都高速湾岸線「幸浦出口」より国道357号線経由

※チケット購入の際、必ず本券をご提出ください。
 ※本券1枚で5名様まで有効

氏名 _____ 発行：公益社団法人渋谷区勤労者福祉公社

さがみ湖リゾートプレジャーフォレスト 特別利用券
 神奈川県相模原市緑区若柳1634
 期間：平成22年10月1日(金)～10月31日(日)有効

BBQ食べ放題+乗物5回券⇒	
大人	2,800円(通常5,500円相当)
小人・シニア	2,300円(通常4,600円相当)

※シニア60歳以上
 ※本券1枚につき5名様まで有効

問合せ先:0120-364-229
 発行：公益社団法人渋谷区勤労者福祉公社

氏名 _____ 発行：公益社団法人渋谷区勤労者福祉公社

事務局から

くみんの広場に出店します

11月6日(土)、7日(日)に代々木公園B地区で開催される「くみんの広場」に出店いたします！
 新規会員加入促進キャンペーンの一環として楽しいゲームコーナーを企画します。
 当日はぜひお立ち寄りください。【11月6日(土) 会社の通常窓口は休業となります】

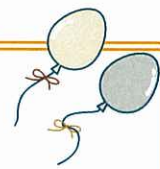

世界遺産 白川郷と 山梨さくらんぼ祭り

6月19日(土)～20日(日)1泊2日の日程でバスツアーに行ってきました。
 天気予報では、当日目的地付近に大雨警報が出るなど、大変心配な状況でしたが、奇跡的に2日間天候に恵まれ、初日には新緑の上高地・高山市内散策、二日目は世界遺産 白川郷散策・山梨でさくらんぼ狩りと予定通り大変楽しい旅となりました。



事業報告

エンジョイライブ講座

～日々のはりあいと生活の充実～

7月26日(月)14:00～ 区役所5階大集会室

女優/ヘルスケアカウンセラーの石井苗子さんをお迎えし、ご自身のカウンセラーとしての仕事にまつわる様々なお話をお伺いしました。
 講演会ではこんな言葉が印象に残りました。
 「打たれ強い人になるな、悩み強い人になれ」
 暑さも厳しい中、155名とたくさんの方にご参加いただきました。ありがとうございました。

給付金の申請をお忘れなく

入学祝金(5,000円)の申請は、9月末日までとなります。
対象：平成22年3月31日以前に加入し、平成22年4月にお子様が小学校・中学校に入学された方
 添付書類と印鑑をご持参のうえ、公社窓口にて申請してください。

他にも、通院や入院のお見舞金・還暦などのお祝金もございます。
 詳しくはガイドブックP.16をご参照ください。

会費納入のお願い

平成22年10月～12月分の会費は、
10月26日(火)が振替日となっております。
 前日までに引き落とし口座の残高の確認をお願いいたします。

問い合わせ先

☎ 03-3780-0878・9
 FAX 03-3780-0878



営業時間：8:30～17:00
 営業日：月～土曜日

休業日：日・祝・年末年始