

エンジョイ・ライフ NEWS

〒150-0041 渋谷区神南1-19-8(渋谷区立勤労福祉会館内)

TEL: 3780-0878・9 FAX: 3780-0878

<http://www.enjoylife-kinpuku.jp/>

事業所数 679事業所 会員数 2,481人(平成23年12月1日現在)



公益社団法人
渋谷区勤労者福祉公社
理事長 石田詔夫

あけまして おめでとうございます

会員の皆さまには、ご家族おそろいでお健やかに新年をお迎えのこととお慶び申し上げます。

国・内外における衝撃的な災害、経済的危機等により、私達の日常生活に大きな影響が及ぶなど激動の一年でありましたが、「がんばろう 日本」「大丈夫 日本」の温かい気持ちに、お互いが救われる思いを感じました。

本年は、“きんぷく皆さま”の明るい未来を信じて努力を続けてまいる決意でございます。

年頭にあたり、会員皆さまの弥栄を衷心よりお祈り申し上げ、新年のご挨拶といたします。

contents

日帰りバスツアー	2	講座・セミナー	8
東京ドームイベント	3	健康診断・健康増進	9
観劇・コンサート	4~5	レジャー	10~11
展覧会	6	お知らせ	12
新規契約施設	7		

久能山・石垣いちご狩りと 日本三大つるし飾り展見学

お土産付



(鮪尽くしランチ)



～鮪尽くしランチと
ミニクルーズ～

日時

2月19日(日) 雨天決行

7:15 集合(時間厳守) 7:30 出発

募集

80名(会員とその登録家族及び関係者)

①応募者多数の場合は抽選となります。

②会員・登録家族に関係者が同行する場合、1グループ2名までとなります。

集合場所

渋谷区役所前 ハチ公バス停付近



(つるし雛)

コース

渋谷区役所前(7:30出発) 首都高・東名高速 → 清水IC → 久能山・石垣いちご狩り (30分食べ放題) →
石原水産マリンステーション (鮪尽くしランチ・じゃこ詰め放題) → 駿府匠宿 (つるし飾り展見学) →
清水港ミニクルーズ (港内遊覧) 東名高速・首都高 → 渋谷区役所前(18:00到着予定)
(海と富士のパノラマ)

参加費

区分	会員と登録家族
大人(中学生以上)	5,500円
小人(3歳～小学生) ※昼食は小人メニュー	4,500円

※関係者は2,000円増しとなります。

※ 3才未満で食事またはバスの座席が必要な場合は、小人料金となります。

※ 参加費には食事代、交通費、入園料、保険代を含みます。

※ 座席は事務局にて指定させていただきます。

※ 出発の3日前からキャンセル料がかかる場合があります。

申込みについてはこちら ▼

官製はがきに「いちご狩り」と明記し、

- ① 申込代表者の連絡先(昼間に連絡がとれる電話番号)
- ② 参加者全員の氏名(代表者含む)
- ③ 会員番号
- ④ 年齢(旅行保険手続きのため、必ずご記入ください)

を記入の上お申し込みください。

締め切りは **1月21日(土) 公社必着**です。

応募者多数の場合は抽選となりますので、1月30日以降、代表者の方に電話で当落をご連絡いたします。

記入例

官製はがき
1500041

渋谷区神南一十九ー八
勤労福祉会館内

渋谷区勤労者
福祉公社
行

いちご狩り 申込み

代表者 氏名 _____
住所 _____
電話番号 _____

参加者(代表者を含む)

氏名	年齢	会員番号
渋谷 一郎	36	0-000-0000
花江 太郎	30	登録家族
太郎	5	登録家族
公社 花子	60	関係者

申込先 〒150-0041 渋谷区神南1-19-8 公益社団法人 渋谷区勤労者福祉公社



東京国際キルトフェスティバル

—布と針と糸の祭典2012—

国内外のキルト作品約1,800点。約200店以上のマーケットが集結する世界最大級のキルトの祭典です。

1月20日(金)～1月28日(土)

開場時間 午前10時～午後6時30分 初日は午前11時開場
最終日は午後6時閉場
(入場は閉場の1時間前まで)

料 金 1,000円 (当日券2,000円)
※小学生以下は無料。ただし、大人の付添いが必要です。

展示内容

- 特集企画** 鷺沢玲子のファンタジーの世界
「不思議の国のアリス」
- キルトコンテスト「日本キルト大賞」
 - 8人の作家による「キルトでおもてなし」他

会場はすべて東京ドームです

テーブルウェア・フェスティバル2012 —暮らしを彩る器展—

国内外の様々なジャンルより今の暮らしに彩りを与える食卓シーンを提案してきた本催事も20周年の記念開催を迎えました。今回は20周年特別企画として、ヨーロッパでも第一級のリゾート地「モナコ」の華麗なる食卓シーンを「王妃グレース・ケリー」ゆかりの食器等で紹介します。

2月4日(土)～2月12日(日)

開場時間 午前10時～午後7時 (入場は閉場の1時間前まで)

料 金 1,000円 (当日券2,000円)
※小学生以下は無料。ただし、大人の付添いが必要です。

出品数約13万点
展示内容

- 20周年特別企画 「華麗なるモナコ ～グレース・ケリーとコートダジュール～」
- 特別企画 「ロイヤルに愛された器たち」
- 国内特集 「山形県」「鹿児島県」
- テーブルセッティングによる食空間提案 他



各展のチケットは、公社窓口で販売します。各展とも30枚までとなります。(売り切れ次第終了) 会員とその登録家族の方が利用対象となっております。(一般の方は窓口でご相談ください。)



2011年
日本大賞花



前回会場内風景

世界らん展 日本大賞2012

「自然とあゆむ ～希望ある未来へ～」をテーマに蘭の「美しさ」だけでなく「逞しさ」を表現。希少価値の高いボルネオの青い蘭の現物展示が見どころ。

2月18日(土)～2月26日(日)

開場時間 午前10時～午後5時30分
(入場は閉場の1時間前まで)

料 金 1,000円 (当日券2,000円)
※小学生以下は無料。ただし、大人の付添いが必要です。

開催前日「2月17日(金)」までの販売となります



今年も、新たな感動を



1 長良グループ
新春演歌まつり

話題のあの曲の歌唱は
もちろん、トークも盛り
沢山。迫力のステージを
お楽しみください。



出演 山川豊・田川寿美・水森かおり
氷川きよし・岩佐美咲 (AKB48) ほか
会場 横浜アリーナ
日時 2月25日(土) 15:30開演
枚数 10枚(SS席)
料金 8,000円(通常10,000円)



※お申込みの方に、特製クリアファイルプレゼント。

2 三月 大歌舞伎

充実の歌舞伎公演、この機会にぜひ、ご覧ください!!

出演 尾上菊五郎・松本幸四郎 ほか
会場 新橋演舞場
日時 3月3日(土) 16:30開演
3月11日(日) 11:00開演
枚数 各10枚(1等A席)
料金 11,000円(通常15,000円)

※詳細については松竹ホームページ
または、新橋演舞場(03-3541-2600)へ
お問合せください。



3 東日本大震災 復興支援
チャリティーコンサート
～クラシック・エイド Vol.2 そして1歩前へ～

音楽の力で復興を!

第1部「祈りと希望」
第2部「日本の歌～故郷への想い」

出演 司会：鮫島有美子
上原彩子・千住真理子 ほか
会場 東京オペラシティ
日時 3月10日(土) 14:00開演
枚数 10枚(指定席)
料金 4,000円(通常5,000円)



4 <こどもちゃれんじ> コンサート
しまじろう ふしぎなもりの ものがたり

<こどもちゃれんじ>でおなじみの
「しまじろう」が、遊びにくるよ!
元気いっぱい、楽しい一日をいっしょ
に過ごそうね!



会場 北とびあ さくらホール(王子)
日時 3月11日(日) 13:00開演
3月11日(日) 15:30開演
枚数 各10枚(指定席)
料金 800円(通常1,500円)

※2歳以下のお子様は保護者1名につき、1名まで無料。
(ただし、お席が必要な場合は有料)

5 三月歌舞伎公演
いちのたにふたばくんき
一谷嫩軍記 一流しの枝・熊谷陣屋

三大名作をはじめ、数々の義太夫狂言を生んだ名作者・
並木宗輔の傑作をお送りします!

出演 市川團十郎・坂東三津五郎 ほか
会場 国立劇場
日時 3月12日(月) 12:00開演
3月17日(土) 12:00開演
枚数 各10枚(1等A席)
料金 6,500円(通常9,200円)



6 幻蝶 ～げんちょう～

幻の蝶を信じ探し続ける2人の男と、彼らを取り巻く人々
の物語。現代を生きる人に贈る、誰も見たことのない楽園
がここに――。

脚本 「ALWYAS三丁目の夕日」の吉沢良太
演出 白井 晃
出演 内野聖陽・田中圭 ほか
会場 シアタークリエ
日時 3月17日(土) 13:00開演
3月21日(水) 19:00開演
枚数 各10枚(指定席)
料金 6,800円(通常8,800円)



申込み方法 (対象：会員とその登録家族) TEL (3780) 0878~9 ・ FAX (3780) 0878

※一般の方は通常料金となります。

受付期間 1月11日(水) 8:30 から 1月20日(金) 17:00まで電話またはFAXにて受け付けます。ただし予定枚数に達した時点で締切りとさせていただきます。
(申し込み後のキャンセルはお受けできませんのでご了承ください。)**FAX申込み** 会員番号、会員氏名、演目、枚数、連絡先(自宅、勤務先)を明記のうえFAXしてください。
受付確認後、ご連絡いたします。**券の引渡し** 2月6日(月)より 公社窓口で代金と引き換えでお渡しします。**7 ミュージカル
ジキル&ハイド**手にするのは愛か破滅か——。
キャスト一新、あの衝撃のミュージカルが甦る！出演 石丸幹二・濱田めぐみ
 菅本玲奈・吉野圭吾 ほか
会場 日生劇場
日時 3月19日(月) 18:30開演
 3月27日(火) 18:30開演
枚数 各10枚(S席)
料金 8,500円(通常12,000円)**8 東京ランウェイ 2012 S/S
TOKYO RUNWAY 2012 Spring/Summer**人気モデルのランウェイはもちろん、一流アーティストの
ライブが競演。モデル 富永愛・押切もえ・蛭原友里・ヨンア ほか
MC 谷原章介・夏川純
会場 国立代々木競技場 第一体育館
日時 3月20日(火・祝) 14:00開場/15:00開演
枚数 10枚(SS席)
料金 6,000円(通常8,000円)※1st~3rd Stageを全てご覧いただけます。
詳しくは公式サイトでご確認ください。
<http://tokyo-runway.com/>**9 人形劇団ひとみ座 創立60周年記念
シェイクスピア三部作「テンペスト」**

世界の果ての小さな島で起こる愛と野望の幻想喜劇。

会場 全労済ホール
スペース・ゼロ(新宿)
日時 3月24日(土) 14:00開演
 3月24日(土) 18:30開演
枚数 各10枚(指定席)
料金 3,500円(通常5,500円)**10 加瀬邦彦 & ザ・ワイルドワウンズ
結成45周年記念コンサート**

「想い出の渚で、シャララ」TOKYO FINAL special version

ワウンズの45周年の中身を一杯つめた感動のコンサート！

会場 中野サンプラザホール
日時 3月24日(土) 17:00開演
枚数 10枚(指定席)
料金 4,500円(通常6,000円)**11 石川さゆり 特別公演****一、貞奴 世界を翔る**
二、石川さゆりオンステージ 歌日和第一部では、日本初の女優「川上貞奴」の激動の生涯を
熱演。第二部、オンステージでは、数々
の心に染み渡る珠玉の名曲を——。どうぞ
ご期待ください。共演 大和田獏 ほか
会場 明治座
日時 4月5日(木) 12:00開演
 4月8日(日) 12:00開演
枚数 各10枚(A席)
料金 8,500円(通常12,000円)**12 リベラ
LIBERA ANGEL VOICES TOUR 2012**かわいい天使の歌声のボーイ・ソプラノ・グループはイギリス
発。孤高の美しさと純粋な歌声で、世界中の人々の心を癒
し、絶賛されています。曲目 「生命の奇跡」
(NHKドラマ10「マドンナ・ヴェルデ」主題歌)ほか
会場 Bunkamuraオーチャードホール
日時 4月13日(金) 19:00開演
 4月14日(土) 13:00開演
枚数 各10枚(S席)
料金 6,000円(通常8,000円)

各展覧会のチケットは、公社窓口で販売します。各展覧会とも30枚までとなります。(売り切れ次第終了)
 会員とその登録家族の方が利用対象となっております。(一般の方は窓口でご相談ください。)
 また、各展覧会の最新情報は、公式ホームページ等でご確認ください。

百段雛まつり ～京の雛物語 at 目黒雅叙園～



千年の時を刻みながら、人形文化を育んだ京都のお雛さまが、江戸に上がり、文化財「百段階段」に展示されます。立雛、享保雛、次郎左衛門雛、有職雛をはじめ、朝廷で愛玩された全身胡粉の御所人形など、雛人形文化や人形文化を象徴する名品が一堂に集まります。王朝絵巻を見るような、他にはない絢爛豪華な“雛の晴れ舞台”をどうぞ。

1月27日(金)～3月4日(日) 目黒雅叙園 文化財「百段階段」

休館日 会期中無休

開館時間 10:00～18:00
 ※最終入館17:30

料金 一般 750円(当日券 1,500円)
 ※小学生以下無料

大阪市立東洋陶磁美術館コレクション 悠久の光彩 東洋陶磁の美

大阪市立東洋陶磁美術館は、1982年の開館以来「安宅コレクション」や「李秉昌コレクション」などの優れた寄贈作品を中心に、質・量ともに国内有数の充実した東洋陶磁コレクションを形成してきました。本展覧会では約4,000件におよぶ大阪市立東洋陶磁美術館の収蔵品から、国宝2件、重要文化財13件のすべてを含む東洋陶磁の名品約140件を厳選してご紹介します。誰もが知る名品から久々の公開となる逸品まで、東洋陶磁の美をあらためて発見することができます。

1月28日(土)～4月1日(日) サントリー美術館

休館日 毎週火曜日(ただし3/20(火・祝)は開館、3/21(水)は休館)

開館時間 10:00～18:00(金・土曜、2/11(土・祝)、3/19日(月)は20:00まで)
 ※3/24(土)は六本木アートナイト2012のため23:00まで開館
 ※いずれも入館は閉館の30分前まで

料金 一般 650円(当日券 1,300円)
 大学・高校生 500円(当日券 1,000円)
 ※中学生以下無料



国宝 油滴天目茶碗 南宗時代 12-13世紀
 大阪市立東洋陶磁美術館(住友グループ寄贈/安宅コレクション)
 写真撮影:三好和義

生誕100年 ジャクソン・ポロック展

現代アートの革命児、ピカソを超えた伝説の画家——。床に広げた大きなキャンバスに絵の具をふり注いで描く「アクション・ペインティング」で注目を集め、アート界のヒーローとなった、ジャクソン・ポロック(1912-1956)。日本初の回顧展となる本展には、ニューヨーク近代美術館、メトロポリタン美術館など、世界の名だたる美術館から名品が集結し、絵画、素描、版画など約70点を紹介。また、アトリエの再現や映像などもあわせて展示し、その制作の秘密に迫ります。

2月10日(金)～5月6日(日) 東京国立近代美術館(北の丸公園・竹橋)

休館日 毎週月曜日(ただし3/19、3/26、4/2、4/30は開館)

開館時間 10:00～17:00(金曜日は20:00まで)
 ※入館は閉館の30分前まで

料金 一般 750円(当日券 1,500円) 大学生 600円(当日券 1,200円)
 高校生 400円(当日券 800円)

※中学生以下無料

※2月～4月の日曜日と祝日(2/11、3/20、4/30)は高校生の観覧無料

※障がい者手帳等をお持ちの方と付添者(1名)は無料



ジャクソン・ポロック「インディアンレッドの地の壁画」1950年
 テヘラン現代美術館 Tehran Museum of Contemporary Art

新規契約施設



新規契約施設

公社会員証の提示で下記の施設が割引料金でご利用いただけます。

Chacott **体**を動かそう! Culture Studio Dance Plaza

チャコット・カルチャースタジオは、ダンス文化を芸術・スポーツの両面でとらえ、そのすばらしさをもっと知っていただくために誕生した、ダンスのレッスンスタジオです。健康志向の方から、これからダンスを始めたいという方、本格的な技術を習得したいという方まで、様々なクラスをご用意しております。



対象 会員とその家族 (受付で会員証をご提示ください)

特典内容 バレエ・ボディメイク・ジャズ・コンテンポラリー など
各種オープンクラス(1回ごとの単発のレッスン・予約の必要なしで気軽に受講いただけるクラス)
1レッスン 特別価格 **2,500円**
※渋谷スタジオのみ利用可・特別講座は対象外

チャコット・カルチャースタジオ会員登録入会金
特別価格 **2,500円**

会員になると …… チャコット直営店の商品が10%オフで購入できます。全てのレッスン料金が会員料金になります。(渋谷スタジオ以外も利用可)



タイムテーブル・講師・休講・代講など詳しい情報については、パンフレット・ホームページ・携帯サイトをご覧ください。

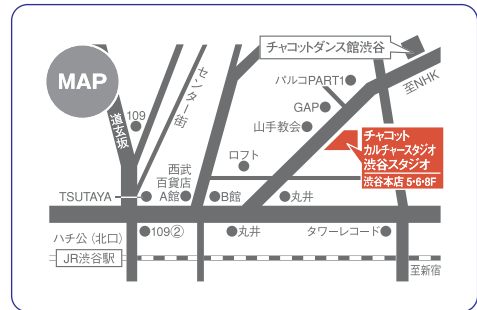

ダンスをもっと楽しむ! チャコットのカルチャースタジオ

チャコット・カルチャースタジオ 渋谷スタジオ

お問い合わせ先: TEL. (03) 3476-1344
〒150-0041 渋谷区神南1-20-8 お問い合わせ時間/10:30~20:15(日曜日は18:00まで)
チャコット公式サイト: www.chacott-jp.com

心 ゆたかに…

〒100-0005 東京都千代田区丸の内3-5-1 東京国際フォーラム地下1F
☎ 03-6212-3200 (代表) ☎ 03-6212-3202 (24Hテレフォンガイド)

相田みつを美術館

会員証の提示で入館料が割引になります。(会員証1枚につき5名まで)

開館時間 10:00~17:30 (入館は17:00まで)

休館日 月曜日 (祝祭日の場合は開館)

入館料	会員料金 (通常料金)
一般・大学生	600円 (800円)
中学・高校生	300円 (500円)
小学生	100円 (200円)

※70歳以上の方は通常料金が500円、未就学児、障がい者及び付き添いの方は無料

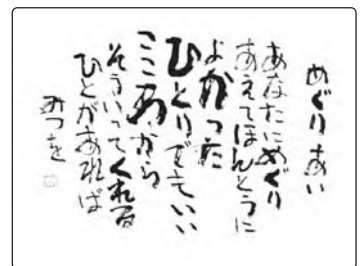
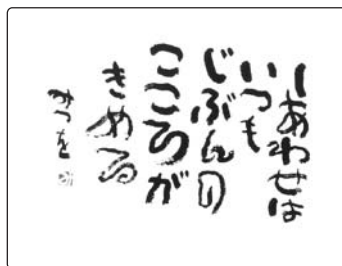

パソコン講座

使用ソフト Windows 7 (Word 2010/Excel 2010)

初級 Aコース、Cコース(各4日間)

▶対象者◀

マウス操作とキーボードで簡単な文字入力ができる方

▶講座内容◀

Word/文字入力、文章入力の確認。
イラスト等使用したチラシ作成。

インターネット/しくみ・用語の確認。
ウェブページの検索方法・
便利な機能の確認。

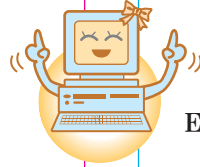

中級 Bコース、Dコース(各4日間)

▶対象者◀

簡単な文書作成(ワード)・表作成(エクセル)ができる方

▶講座内容◀

Word/効率的な機能を使用した文書作成及び図形線を使用した地図作成。
イラスト等の挿入・編集方法等、多様な便利機能の使い方。

Excel/効率的な機能と計算式を使用した表作成。
データベースを利用した住所録等の作成と機能の確認。
作成した住所録を使用したはがきの宛名面作成。

対象 会員とその登録家族及び中小企業に勤務する区内在住、在勤者

会場 リフレッシュ氷川 2階 多目的室C (渋谷区東1-26-23)

募集 A・B・C・D 4コース各20名
(申込み多数の場合は抽選となります。)

講習料 会員、登録家族 4,000円 } (教材費含む)
一般 6,000円 }

申込方法 官製はがきに住所、氏名、電話番号(昼間の連絡先)、A・B・C・Dいずれかの1コースを選んで記入のうえ、お申込みください。

※会員の方は、会員番号も記入してください。

締切日 2月15日(水) 公社必着 2月24日(金) までに電話にて受講の可否をご連絡します。

く3月1日(木)から講習料の受付をいたします。

開催日時	3月							
日	17	18	19	20	22	23	24	25
曜日	土	日	月	火・祝	木	金	土	日
9:30~12:30	A	A					A	A
13:30~16:30	B	B	C	C	C	C	B	B
18:00~21:00			D	D	D	D		

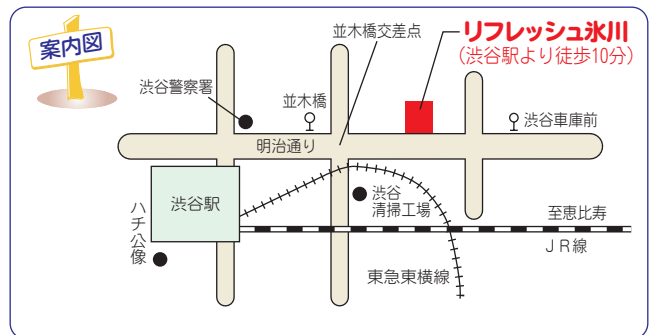

お葬儀セミナー

参加費無料

1. 万が一に備えて心得ておくべきことは
2. お葬儀全般にかかわる費用について
3. 葬儀のしきたりとマナー
4. 葬儀全体Q & A

講師: 厚生労働省認定 一級葬祭ディレクター 朝長 廣太郎氏 (予定)

日時 3月16日(金) 14:00~16:00

場所 幡ヶ谷社会教育館 3階 学習室(渋谷区幡ヶ谷 2-50-2)

募集人数 30名(会員とその関係者、及び区内在住、在勤者)
ご家族やお友達もお誘いください。

申込方法 電話またはFAXで公社にお申込みください。
FAXの方は、お葬儀セミナーと明記し、会員番号、氏名、連絡先をご記入ください。(2月末日締切・先着順)

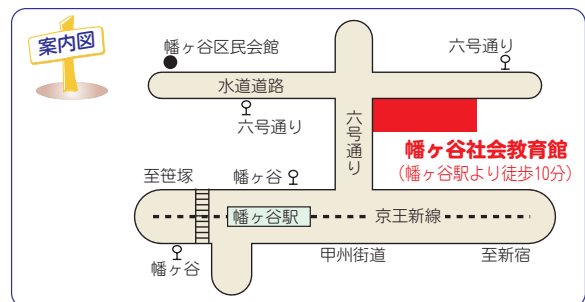

申込先 (パソコン講座・お葬儀セミナー共通のお申込先です)

☎150-0041 渋谷区神南1-19-8 公益社団法人 渋谷区勤労者福祉公社 TEL/FAX 03-3780-0878

健康診断

身体が資本、年に1度は健康チェックを!



利用対象者 会員本人 年度内1回に限り、会員料金でご利用いただけます。

利用方法 ①事前に、公社会員である旨を伝え、直接クリニックに予約を入れてください。
②予約後、公社窓口で「利用補助券」を申請し、お受け取りください。
③検査当日、「利用補助券」を持参のうえ受診し、会員料金をお支払いください。

(財)日本がん知識普及協会附属 有楽町電気ビルクリニック

千代田区有楽町1-7-1
有楽町電気ビル北館10階 ☎ 3213-0099

料金表	会員料金	契約料金
健康診断 一般	8,550円	11,000円
人間ドック 日帰り	35,150円	42,000円

医療法人財団 放友クリニック

渋谷区宇田川町7-13
第二共同ビル7階 ☎ 3464-5078

料金表	会員料金	契約料金
健康診断 一般	11,550円	14,000円
人間ドック 日帰り	36,650円	43,500円

北青山ディークリニック — D-CLINIC —

渋谷区神宮前3-7-10
アケラビル地下1階 ☎ 5411-3555

料金表	会員料金	契約料金
人間ドック 日帰り	32,000円	38,850円

※健診内容については各クリニックへお問合せください。

心の相談室

心にも休日を... ストレスとうまく付き合い、生活をエンジョイしていくために、自分だけで悩まないで、ときには専門の産業カウンセラーに相談してみませんか?

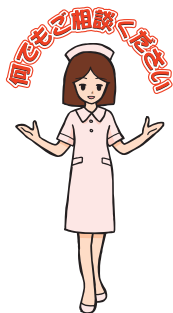

利用対象者 会員とその登録家族

相談料無料 (通常5,500円/1回)

利用方法 ①事前に、公社会員である旨を伝え、直接希望する相談室に予約を入れてください。
②面接当日は、会員証を提示し、ご相談ください。(相談時間は、1回につき50分程度です。)
※秘密は厳守します。
※カウンセラーの診断で必要な場合は、適切な専門機関をご紹介します。

相談室一覧

(社)日本産業カウンセラー協会 <http://www.counselor.or.jp/>

支部名	相談室	所在地	予約電話番号	予約受付(祝日を除く)	面接日
東京	東京	渋谷区千駄ヶ谷5-19-7	03-3355-3303	(月)~(金) 9:00~17:00	ご相談のうえ調整
	立川	立川市曙町2-32-2 中山本社ビル 4階	042-569-6010		
神奈川	横浜	横浜市西区南幸2-19-4 折目ビル 9階	045-290-0879	(月)~(金) 10:00~17:00	ご相談のうえ調整
北関東	埼玉	さいたま市浦和区仲町3-5-1 埼玉県民健康センター2階	048-823-7808	(月)~(金) 10:00~18:00	初回のみ(火)・(土) 2回目以降はご相談のうえ調整
東関東	柏	柏市柏2-6-17 染谷エステートビル3階	04-7168-7163	(月)~(金) 13:00~17:00	初回のみ(月)・(土)・(日) 2回目以降はご相談のうえ調整
	千葉	千葉市中央区新町18-12 第8東ビル501号室			

健康づくりの参考

健康は、本人はもとより家族にとっても大切な財産です。「生活習慣病予防シリーズ」、「生活習慣病改善シリーズ」、「いきいき健康シリーズ」などの小冊子を公社窓口情報コーナーで配布しています。ぜひ、ご活用ください。



冬得キャンペーン

企業向け福利厚生サービス
FUJIYAMA Club

【お問合せ】 0120-364-229

スノータウンイエティ

静岡県裾野市須山藤原2428

冬得キャンペーン特別クーポン

2012.1/14(土)~2/12(日)



登録団体名 公益社団法人 渋谷区勤労者福祉公社

■平日	大人 1,800円 × _____ 名	小人・シニア 1,000円 × _____ 名
	(通常料金: 大人2,800円/小人・シニア2,000円)	
■土休日	大人 2,800円 × _____ 名	小人・シニア 1,800円 × _____ 名
	(通常料金: 大人3,800円/小人・シニア2,800円)	
■ナイター	大人 1,300円 × _____ 名	小人・シニア 800円 × _____ 名
	(通常料金: 大人2,000円/小人・シニア1,500円)	

※この用紙1枚で5名様までご利用いただけます(コピー可)

※定休日 期間中無休 ※シニア…55歳以上(要証明)



☆SAGAMIKO☆ ILLUMILLION

神奈川県相模原市緑区若柳1634

300万球にパワーアップ! 今年も開催
「さがみ湖イルミリオン」

特別クーポン

2011.11/12(土)~2012.4/8(日)



登録団体名 公益社団法人 渋谷区勤労者福祉公社

■入場料金

大人 450円 × _____ 名 (通常料金: 大人500円)

小人・シニア 250円 × _____ 名 (通常料金: 大人300円)

※この用紙1枚で5名様までご利用いただけます(コピー可)

※1月9日までは毎日営業。以降は土日祝日と特定日

(バレンタイン・春休み)のみ営業



富士急ハイランドからのお知らせ 山梨県富士吉田市新西原5-6-1

2012.1/10(火)~2012.2/6(月)は冬季特別料金の為フリーパスがいつもよりお得!

大人 **3,900円** (通常5,000円) 中高生 **3,500円** (通常4,500円) 小人 **2,800円** (通常3,700円)



スペシャルデー

9日間限定 1月28日(土)~2月6日(月) ※2月2日(木)は休館

サンリオピューロランド

大好きなキャラクターたちに見える!
全天候屋内型テーマパーク



所在地: 東京都多摩市落合1-31 営業時間: 平日10:00~17:00 土、日、祝日10:00~18:00 公式ホームページ www.puroland.jp

©08, '11 SANRIO/SEGA TOYS S-SW-TX-JLPC
©'11 SANRIO APPROVAL No.P03/2/24

ご利用方法

下記割引券を切り離し、ご来場当日サンリオピューロランドチケット窓口へお出ください。本割引券1枚で5名様まで特別料金にて入場券(入場+パレード等無料のショー)をご購入いただけます。

※入場時又は館内にて別途フリーアトラクション券をお求めになるとパスポート同様に楽しみいただけます。(大人¥1,400、中・小人¥1,300)

スペシャルデー限定 サンリオピューロランド 特別入場割引券

2012年 1月28日~2月6日のみ有効 ※休館日: 2/2

通常入場料金	
大人(18歳以上)	¥3,000
中人(中・高校生)	¥2,700
小人(4歳~小学生)	¥2,000

大・中・小人 各1名様 特別入場料金 **620C**

¥1,000 名様

- ★この割引券を切り離して、ご来場当日サンリオピューロランドチケット窓口へお出ください。コピーしてもご利用いただけます。
- ★ピューロランド内にて別途フリーアトラクション券をお求めになるとパスポート同様に楽しみいただけます。(大人¥1,400/中・小人¥1,300)
- ★本券1枚で5名様まで有効(3才以下のお子様は無料です。)
- ★営業時間につきましては変更になる場合がございます。詳しくはHPまたはゲストセンター(042-339-1111)までお問い合わせ下さい。

渋谷区勤労者福祉公社



冬のスペシャルイルミネーション開催中!

サンリオファン 感謝セール

2月 3日(金) 4日(土) 5日(日)

特設会場内のサンリオグッズが
50% OFF

年に2回のお得でうれしいチャンス!

特設会場:
2F プリモガーデン
11:00~17:00 (予定)

※特設会場内のお支払は現金に限らせていただいております。クレジットカード等のご利用はできません。

東京ディズニーリゾート® 特別団体契約 サンクス・フェスティバルのご案内



東京ディズニーランド®・東京ディズニーシー® 1デーパスポート

1月4日(水)～3月16日(金)

期間中、「東京ディズニーランド」または「東京ディズニーシー」いずれかのパークのお好きな1日にご利用いただけるチケットです。ただし、入園制限中のパークではご利用になれません。



© Disney

パスポート料金 (消費税込み)	大人 18歳以上	通常 6,200円 ▶ 特別料金 5,200円
	中人 中学・高校生(12～17歳)	通常 5,300円 ▶ 特別料金 4,300円
	小人 幼児・小学生(4～11歳)	通常 4,100円 ▶ 特別料金 3,600円

※中人料金は同期間実施する「キャンパスデーパスポート」と同額です

パスポート販売窓口

【ご来園当日】

東京ディズニーランド、
東京ディズニーシーの
チケット販売窓口

【前売券】

東京ディズニーリゾート・
チケットセンター
東京ディズニーランド
ゲストリレーション・ウィンドウ
東京ディズニーシー
団体チケットブース
ディズニーストア
特別利用券取扱店舗

特別利用券(500円)も
併用できます！

特別団体契約「サンクス・フェスティバル」パスポート購入申込書

コピー可

実施期間：2012年1月4日(水)～3月16日(金) ※入園制限中のパークではご利用いただけません。
※必要事項をご記入の上、本申込書をご提出いただくと、1枚につき5名様まで特別料金でお買い求めいただけます。

特別団体契約 番号(4桁)	NO. 1042		
契約団体名	公益社団法人 渋谷区勤労者福祉公社		
	大人 18歳以上	中人 (中学・高校生) 12～17歳	小人 (幼児・小学生) 4～11歳
特別料金	5,200円	4,300円	3,600円
購入枚数 (合計5枚まで)	枚	枚	枚

【注意事項】

- 本申込書を対象者以外の方への譲渡(転売、ネットオークションなどを含む)することを禁止します。
- 本申込書は特別団体契約のご利用者とその家族の皆さまが対象者となります(パスポートご購入の際に、勤務先が確認できる物のご提示をお願いする場合があります)。
- 本申込書はお一人様1回のご購入につき1枚ご利用いただけます。
- 未記入の場合は特別料金が適用されません。
- お買い求めいただいたパスポートを期間外にご利用になる場合は、利用当日の通常料金との差額及び期日変更手数料を別途申し受けます。
- 特別利用券をお持ちの方は、本パスポートご購入時にご利用いただけます。

特別団体契約「サンクス・フェスティバル」ディズニーホテル宿泊特典

東京ディズニーランド® ホテル



- 対象日 2012年1月9日(月)～3月15日(木)
※上記期間の土曜日は対象外となります。
- 対象客室 スタンダード・スーペリアルーム(1～3階)
スタンダード・スーペリアルーム(1～3階)
- 特典内容 室料の10%割引 ※全室禁煙です

ディズニーアンバサダー® ホテル



- 対象日 2012年1月9日(月)～3月15日(木)
※上記期間の土曜日は対象外となります。
- 対象客室 スタンダードフロア スタンダードルーム(禁煙)
スタンダードフロア スーペリアルーム(禁煙)
- 特典内容 室料の10%割引

ご予約方法 下記サイトからご予約ください。

- ※ご予約サイトへのアクセスには、パスワード(11TDKT204Q)が必要となります。(2の後は数字のゼロです)
- ※本プランは客室設定数に限りがありますのでご了承ください。
- ※本プランは東京ディズニーリゾート総合予約センターではご予約いただけません。特別団体契約ご利用者(ご本人)が宿泊される場合に限りです。

ご予約は▼
<http://www.disneyhotels.jp/dh/japanese/room/plan/tkf.html>



ホテルマウント富士
ご宿泊料金特別割引!
この冬! 山中湖がアツイ!

2012.1.4(水)～3.16(金)

お1人様(1泊2食付)

平休日 ▶ 12,800円 休前日 ▶ 14,800円
契約料金 15,000円 契約料金 17,000円

- ①夕食は、和食・洋食・バイキングから選択OK
※バイキングは休前日のみご利用頂けます。(2/10を除く)
- ②夕食時、通常メニューに特別メニュー追加
※和食「ホテルマウント富士特製ほうとう」
※洋食「パティシエ特製ダイヤモンド富士デザート」

※チェックイン15:00、チェックアウト11:00
※上記料金は、スタンダードツインを2名様でご利用時のお1人様料金です。
※中学生以上のお客様は、入湯税が別途150円かかります。
※必ず事前のご予約が必要です。ご予約の際に「山中湖キャンペーン」とお知らせください。
※休館日…2012年1月10日(火)～1月13日(金)、2月13日(月)～2月16日(木)

【お問合せ】 富士急セールス株式会社 03-3376-1113

契約施設から

◆パシフィックゴルフマネジメント株式会社(ガイドブックP86)

ゴルフ場の割引利用は、2月末日の予約をもって、終了となります。ご利用ありがとうございました。

◆広島東急イン(ガイドブックP50)

1月12日より「ホテル東急ビズフォート広島」としてリニューアルオープンいたします。

事業報告

バスツアー 10月22日(土) 参加者37名
青梅・御岳渓谷ウォーキング&名栗温泉

多摩川に沿った遊歩道を歩きました。途中で雨が強まったため、約2kmのウォーキングとなりましたが、川のせせらぎを聞きながら、マイナスイオンをたっぷり吸ってきました。ウォーキング後は、名栗温泉へ行き、温泉で疲れを癒しました。

くみんの広場 11月5日(土)・6日(日)

パターゴルフと幼児向けに輪投げを楽しんでいただき、併せて会社のPRを行いました。二日目は雨が降ったりやんだり、あいにくのお天気でしたが、たくさんの方々に来ていただきました。

ファイナンシャルプランニング講座
～40代から考えるマネー成功法～ 11月18日(金)
商工会館6階 クラブ室 参加者14名

ライフプラン(人生設計)の重要性から、年金・生涯収支の改善策としての保険やローンの見直し・資産運用までを短い時間の中でしたが、わかりやすく教えていただきました。

5年先、10年先の自分を考えるきっかけになりました。

料理セミナー 11月25日(金)
渋谷東武ホテル 参加者22名

「中国料理を学ぶ」をテーマに、料理セミナーを開催しました。竹園の常盤シェフによる実演とあわせて、コース料理をいただきました。

シェフの実演中はワンポイントアドバイスに耳を傾け、質問し、熱心にメモを取っていました。合間には、参加者同士で料理について情報交換などして、料理を堪能しました。

花とみどりのプレゼント
(応募総数150名)

たくさんのご応募ありがとうございました。当選の100名様にはシクラメンの鉢植えを発送いたしました。



◆会費納入のお願い◆

平成24年1月～3月分の会費は、**1月26日(木)**が振替日です。口座振替の方は残高のご確認をお願いいたします。振込や窓口で納入の方は、期日までにお支払いください。

問い合わせ先

☎ 03-3780-0878・9
FAX 03-3780-0878

きんぷく
渋谷区勤労者福祉公社

営業時間：8:30～17:00

営業日：月～土曜日 休業日：日曜・祝日・年末年始