

エンジョイ・ライフ NEWS

事業所数 656 事業所
会員数 2,519 人 (平成26年2月1日現在)

Spring has come

春を楽しむ

映画・遊園地の
利用補助券を
同封しています
ご利用ください

プロ
野球

巨人・ヤクルト・日本ハム

年間シート販売開始

新

エンジョイライフニュース
ガイドブックに載せよう

広告掲載募集!!

contents

変更のお知らせ	2	展覧会	8~9
優待・広告募集	3	チケット	10
野球観戦	4~5	東京ディズニーリゾート®	11
観劇・コンサート	6~7	お知らせ	12

☆ 4月からの料金等変更のお知らせ ☆

平成26年4月1日以降、公社仕入れ価格及び消費税の改正等により、一部販売料金等が改定となりますのでよろしくお願いいたします。

窓口・利用補助

カード类等窓口で販売する商品は、年間の予定販売枚数に達した時点で終了となります。ご了承ください。

対象施設 など ガイドブック掲載ページ		現 行		→	平成26年4月1日から ※料金は税込金額です
レジャー P61	東京ドームシティ どくてん 得10チケット 東京ドームシティ内の施設を ポイントに応じて利用できます。	2,100円			2,200円 
1冊につき10ポイント分					
各種 カード P73	図書カード (1,000円券)	900円(月1回5枚まで)			年間50枚まで(年度内) ※1回の購入枚数、金額は変更なし
	クオカード (3,000円券)	2,700円(月1回1枚)			年間10枚まで(年度内) ※1回の購入枚数、金額は変更なし
	ジェフグルメカード (500円券)	1セット(500円×5枚)2,150円 (月1回2セットまで)			1セット2,250円で販売 (月1回2セットまで)
スパ 施設 P84	東京ドーム 天然温泉 スパ ラクーア	1,500円 ※土日祝・特定日は現地で+315円			1,550円 ※土日祝・特定日は現地で+324円
	箱根小涌園 ユネッサン ユネッサン(水着ゾーン)と 森の湯(裸ゾーン)利用可	大人	1,300円		1,400円
		3歳~小学生	800円		800円
クラブ フィットネス P85	住友不動産エスフォルタ (渋谷店・赤坂店・池袋店 市ヶ谷店・水道橋店・横浜店)	1,500円			1,800円
健康 診断 P86	一般健康診断補助 (会員のみ・年度内1回)	2,450円			3,000円
	日帰り人間ドッグ補助 (会員のみ・年度内1回)	6,850円			5,000円

※ 契約受診料につきましては、各施設にお問い合わせのうえ、ご利用ください。

優待割引

対象施設 など ガイドブック掲載ページ	現 行	→	平成26年4月1日から
グルメ通年利用指定店 P75	会員証の提示による割引		次ページ参照
資格の大原 P78	大原グループ各校の入学金(6,000円)免除と受講料5%割引 ※通信教育、キャンペーン時も適用		受講料5%割引

通年利用指定店 公社会員である旨を伝えてご予約のうえ、ご利用ください。



帝国ホテル

千代田区内幸町 1-1-1

予約先: 03 - 3539 - 8187

料金改定

インペリアルバイキングサール【本館17階】

営業時間		会員料金【税・サービス料込】(通常料金)	
昼食	11:30~13:00	平日	5,500円 (6,050円)
	13:30~15:00	土日祝	6,200円 (6,600円)
夕食 (土日祝)	17:30~19:30 17:00~19:00	平日	8,500円 (9,020円)
	20:00~22:00	土日祝	9,200円 (9,570円)
飲み放題プラン		全日	10,800円 (平日 12,584円 土日祝 13,134円)

除外日

4月26日(土)~5月6日(火)

12月1日(月)~平成27年1月4日(日)

※催事期間中または特別営業中も除外
※お子様料金の特別設定はありません。

京王プラザホテル

新宿区西新宿 2-2-1

予約先: 03 - 3344 - 0111 (内線 5955)
レストラン予約

合計金額 2,000円(税・サ込)以上に変更

※合計金額2,310円(税・サ込)以上 ご利用の場合、ご飲食代金を10%割引で提供

対象 ▶ 会員と登録家族

※他の優待との併用不可

※ファミリーパーラー・久兵衛・麓屋・ポピンス・生活彩家・特別プラン・食事券・お持ち帰り商品を除く

渋谷 なた万茶寮

渋谷区道玄坂 2-24-1(東急本店 8階)

予約先: 03 - 3477 - 3655

・基本メニューの料理料金を10%割引で提供

・乾杯ドリンク(ウーロン茶またはプチ生ビール)をサービス

会員証 1枚につき10名まで

※他の特典・割引との併用不可、また特別料理は除外

広告掲載
はじめます

公社では、平成26年度から、エンジョイライフニュース(年6回発行)ガイドブック(3年ごとに発行)に有料で広告を掲載することになりました。

会員様の会社や商店のPR、催し物案内などにぜひご活用ください。また、お知り合いの事業主の方等も、ぜひご紹介ください。

エンジョイライフニュース掲載料金 (内税)

規格等	会 員	契約事業所 一般事業所	
A 4判	1/1	28,000円	42,000円
	1/2	14,000円	21,000円
	1/3	9,300円	14,000円
	1/4	7,000円	10,500円
	1/6	4,700円	7,100円
	1/8	3,500円	5,300円

ガイドブック掲載料金 (内税)

規格等	会 員	契約事業所 一般事業所	
A 4判	1/1	36,400円	54,600円
	1/2	18,200円	27,300円
	1/3	12,100円	18,200円
	1/4	9,100円	13,700円
	1/6	6,200円	9,200円
	1/8	4,600円	6,900円

▶ 詳細はお問合せください。◀

申込み・問合せ先: 渋谷区勤労者福祉公社 ☎ 03 - 3780 - 0878・9



今年もやってきました
プロ野球の季節!!



前半戦 6月分 まで

「東京ドーム・神宮球場」及び「東京ドームの日本ハム戦」のペアシートを販売いたします。
日本ハム戦「エキサイトシート」は臨場感溢れる席です!! ご応募お待ちしております。

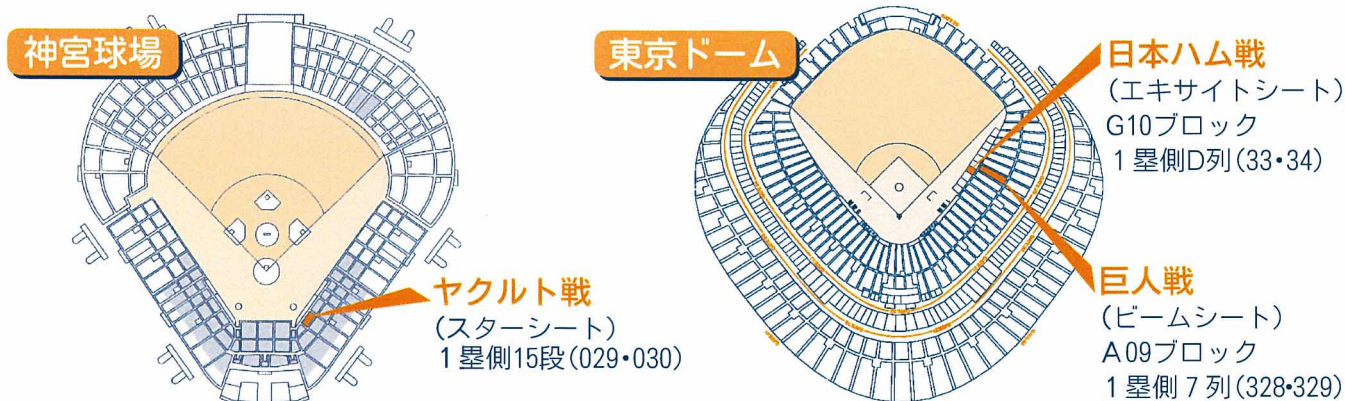

申込みについて

販売席 (各試合 1日1組)

「巨人戦」 2席で 10,000円 (東京ドーム)
「ヤクルト戦」 2席で 5,000円 (神宮球場)
「日本ハム戦」 2席で 8,000円 (東京ドーム)

申込締切

3月15日(土) 公社必着

結果連絡

応募者多数の場合は抽選となります。当選者には
3月20日(木)までに電話でご連絡いたします。
※落選された方には、連絡を省略させていただきます。

チケットの引渡し

3月24日(月)から公社窓口で代金と引換えでお渡
しいたします。

その他

- 1 当選連絡後のキャンセルは、お受けできません
のでご了承ください。
- 2 空席状況は、3月24日(月)から公社窓口に掲示
します。お問合せは、電話でもお受けいたします。
- 3 3月24日(月)から空席の販売をいたします。
販売は窓口にて先着順となります。
- 4 ヤクルト主催試合(神宮球場)が雨天等で、中止
となった場合、チケットは無効となりますので、
公社窓口で払戻しを行ってください。
予備日への変更はできません。
- 5 予備日は日程が決まり次第、公社窓口に掲示、
販売いたします。
- 6 3月24日(月)から一般の方にも販売いたします。
※料金は窓口でご相談ください。

申込方法 主催球団・観戦希望日(第2希望含)ごとにそれぞれ官製はがきでお申込みください。

- ① 主催チーム名(巨人戦・ヤクルト戦・日本ハム戦のいずれか)
- ② 会員番号
- ③ 会員氏名
- ④ 昼間の連絡先
- ⑤ 観戦希望日(第1希望、第2希望を記入してください)

お申込先：〒150-0041 渋谷区神南1-19-8 公益社団法人 渋谷区勤労者福祉公社

読売ジャイアンツ主催試合 東京ドーム

月	日	曜日	時間	対戦相手	月	日	曜日	時間	対戦相手	月	日	曜日	時間	対戦相手
3月	28	金	18:00	阪神	5月	1	木	18:00	ヤクルト	6月	6	金	18:00	セ・パ交流戦 西武
	29	土	14:00			6	火・祝	18:00	横浜		7	土	18:00	セ・パ交流戦 ロッテ
	30	日	14:00			7	水	18:00			8	日	14:00	
4月	8	火	18:00	広島	8	木	18:00	ヤクルト	9	月	18:00	セ・パ交流戦 オリックス		
	9	水	18:00		15	木	18:00		17	火	18:00			
	10	木	18:00		16	金	18:00		18	水	18:00			
	18	金	18:00	中日	17	土	18:00	広島	21	土	14:00	セ・パ交流戦 ソフトバンク		
	19	土	18:00		18	日	14:00		22	日	14:00			
	20	日	14:00		25	日	18:00							
	29	火・祝	14:00	ヤクルト	26	月	18:00	セ・パ交流戦 日本ハム						
30	水	18:00	28		水	18:00	セ・パ交流戦 楽天							
				29	木	18:00								

東京ヤクルトスワローズ主催試合 神宮球場

月	日	曜日	時間	対戦相手	月	日	曜日	時間	対戦相手	月	日	曜日	時間	対戦相手
3月	28	金	18:00	横浜	5月	3	土・祝	18:00	阪神	6月	6	金	18:00	セ・パ交流戦 ロッテ
	29	土	14:00			4	日	18:00			7	土	14:00	セ・パ交流戦 西武
	30	日	13:30			5	月・祝	18:00			8	日	14:00	
4月	4	金	18:00	阪神	6	火・祝	18:00	広島	9	月	18:00	セ・パ交流戦 ソフトバンク		
	5	土	14:00		7	水	18:00		19	木	18:00			
	6	日	13:30		8	木	18:00		21	土	14:00		セ・パ交流戦 オリックス	
	16	水	18:15	巨人	25	日	18:00	セ・パ交流戦 楽天	22	日	13:30			
	17	木	18:00		26	月	18:00	セ・パ交流戦 日本ハム						
	22	火	18:00	広島	28	水	18:00							
	23	水	18:00		29	木	18:00							
	24	木	18:00											
	25	金	18:00	中日										
	26	土	18:00											
27	日	18:00												

北海道日本ハムファイターズ主催試合 東京ドーム

月	日	曜日	時間	対戦相手	月	日	曜日	時間	対戦相手
4月	22	火	18:30	ソフトバンク	4月	23	水	18:30	ソフトバンク



プロ野球オープン戦 ペア招待券プレゼント

巨人戦(2組)、ヤクルト戦(3組) ※自由席となります

- 申込方法：① 3月7日(金) 8:30から電話でお申込みください。(先着順)
 ② 1会員1球団の申込みとなります。 ※チケットは公社窓口でお渡しします(郵送不可)

巨人 東京ドーム

観戦日	時間	対戦相手
3月21日(金・祝)	14:00	横浜
3月22日(土)	14:00	日本ハム
3月23日(日)	14:00	(どちらか1試合)

ヤクルト 神宮球場

共通券となりますので、3試合の中から1試合を選択できます。

観戦日	時間	対戦相手
3月21日(金・祝)	13:00	日本ハム
3月22日(土)	13:00	ロッテ
3月23日(日)	13:00	



楽しく お出かけ エンジョイライフ



1 イッツフォーリーズ公演 ファミリーミュージカル「ゲゲゲの鬼太郎」

世代を超えて愛されている鬼太郎の魂は、今もなお、子どもたちの中に生き続ける！

脚本・作詞・演出：ラサール石井
挿入歌「ゲゲゲの鬼太郎」
詞：水木しげる・曲：いずみたく

会場 俳優座劇場(六本木)
日時 3月30日(日) 11:00開演
枚数 10枚(全席指定)
料金 2,200円(通常3,800円)
※4歳未満は膝上無料



2 『マンマ・ミーア!』

世界的ポップスグループ「ABBA」のヒットナンバーで綴られたミュージカル。結婚式前夜の母と娘の絆を描いた心温まる物語です。

会場 四季劇場 秋
日時 4月12日(土) 17:30開演
4月24日(木) 18:30開演
枚数 各10枚(S席)
料金 9,000円(通常9,800円)



3 きりぎり舞い

お年頃の舞は、変わり者の父、押しかけ弟子の浪人や居候などなど、奇人変人に翻弄されてきりぎり舞い！

出演 田中麗奈・加藤雅也・吉沢悠
会場 明治座
日時 4月26日(土) 12:00開演
枚数 10枚(S席)
料金 8,000円(通常10,500円)



4 桂文珍 大東京独演会 vol.7

大好評リクエスト寄席！ネタのオートクチュール。今年も、会場の観客の要望で当日の演目を決める「リクエスト寄席」を実施！

会場 国立劇場 小劇場
日時 4月28日(月) 18:30開演
枚数 10枚(全席指定)
料金 4,000円(通常5,000円)



5 松山バレエ団「シンデレラ」 こどもの日スペシャル公演

19回目を迎えるこどもの日スペシャル公演。いかなる境遇にあっても人を愛する優しい心をテーマに「シンデレラ」をお届けいたします。

出演 山川晶子・松山バレエ団
会場 Bunkamuraオーチャードホール
日時 5月5日(月・祝) 11:00開演
枚数 10枚(A席)
料金 3,000円(通常5,250円)
※3歳以上有料



6 ミュージカル「レディ・ベス」

2014年最高の話題作！エリザベス1世の波乱の人生を壮大な音楽とストーリーで帝国劇場の舞台に描き出します。

出演 平野綾・山崎育三郎・和音美桜
涼風真世・山口祐一郎 他
会場 帝国劇場
日時 5月5日(月・祝) 18:00開演
枚数 10枚(A席)
料金 6,700円(通常8,000円)



Photo by Leslie Kee

申込方法 (利用対象：会員と登録家族 ※一般の方は通常料金となります。)

電話またはFAXにて受付ます。(先着順) 予定枚数に達した時点で締切りとさせていただきます。

Tel:03-3780-0878~9 Fax:03-3780-0878

FAXで申込みの方は、会員番号・氏名・演目(公演日)・枚数・連絡先を明記し、送信してください。受付確認後、ご連絡いたします。

受付期間 3月5日(水)8:30から3月14日(金)17:00まで

券の引渡し 4月2日(水)から公社窓口で代金と引換えでお渡しいたします。
※ I・II の引換えはチケットが届き次第ご連絡いたします。

注意事項

◆チケットは受付終了後、取りまとめて購入しますので、申込後のキャンセルや変更はお受けできません。

◆座席の指定はできませんので、ご了承のうえお申込みください。

7 酒と涙とジキルとハイド

人気沸騰の片岡愛之助主演！優香 待望の初舞台！
三谷幸喜が満を持して挑む、シチュエーションコメディ
最新作！！

出演 片岡愛之助・優香・藤井隆 他
会場 天王洲 銀河劇場
日時 5月9日(金) 19:00開演
枚数 10枚(S席)
料金 7,000円(通常9,500円)



8 伝統芸能の今2014

一、上妻宏光演奏
二、創作「三番三(さんばそう)」
三、創作「空破」
四、創作舞踊「風林火山」
五、トーク
六、歌舞伎と狂言による「石橋」

※協力:松竹(株)

出演 市川猿之助・上妻宏光
茂山逸平・亀井広忠・田中傳次郎
会場 浅草公会堂
日時 5月16日(金) 13:00開演
枚数 10枚(S席)
料金 5,800円(通常7,000円)



9 リチャード・クレイダーマン2014 Withストリングス・トリオ&パーカッション

新緑の季節、ピアノが奏でる世界中で最も親しみのある
メロディが届く。
美しきメロディーにこだわり続けるイージーリスニングの
トップアーティスト、リチャード・クレイダーマン。

会場 Bunkamuraオーチャードホール
日時 5月17日(土) 13:00開演
枚数 10枚(S席)
料金 5,000円(通常6,000円)



10 『Bunkamura25周年記念』 ヤン・リーピン 「孔雀」 アジアの奇跡 再び

中国の至宝と称される舞踏家ヤン・リーピンが、持てるすべてを惜しみなく形にした最高傑作、いよいよ来日！

出演 ヤン・リーピン 他
会場 Bunkamuraオーチャードホール
日時 6月1日(日) 14:00開演
枚数 10枚(S席)
料金 10,000円(通常12,000円)



11 渋谷・コクーン歌舞伎 第14弾 「三人吉三」

“古典”を現代に！
十八代目勘三郎×串田和美のタッグで歌舞伎に新たな風を
吹かせてきた、コクーン歌舞伎を2年振りに上演します。

作:河竹黙阿弥・演出:串田和美

出演 中村勘九郎・中村七之助・尾上松也
会場 シアターコクーン
日時 6月7日(土) 12:00開演
6月11日(水) 18:30開演
枚数 各10枚(1等椅子席)
料金 10,000円(通常13,000円)



12 前橋汀子 アフタヌーン・コンサート Vol.10

日本が誇るスター・ヴァイオリニスト、前橋汀子が長年
慈しむように演奏していた名曲の
数々を披露します。

ピアノ 松本和将
曲目 ドビュッシー:垂麻色の髪の乙女
ショパン:ノクターンop.9-2 他
会場 サントリーホール
日時 6月8日(日) 14:00開演
枚数 10枚(全席指定)
料金 2,400円(通常3,000円)



an exhibition

展覧会情報

特別展 医は仁術

医の原点は江戸にあった！
新発見！「杉田玄白の直筆の漢詩」「日本最古の解剖原図」世界初公開！

3月15日(土) ▶ 6月15日(日) 国立科学博物館 (上野公園)

休館日 毎週月曜日、5月7日(水) (ただし3月24日、3月31日、4月28日、5月5日は開館)

開館時間 9:00~17:00(金曜日は20:00まで)

※4月26日(土)~5月6日(火・休)は18:00まで、ただし5月2日(金)は20:00まで
※入館は各閉館時刻の30分前まで

料金 一般・大学生 750円(1,300円) 小・中・高校生 300円(500円)
(前売料金)

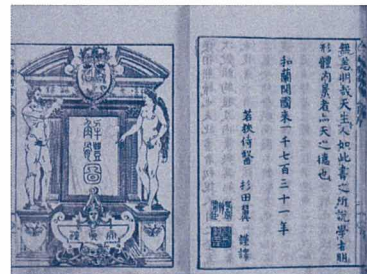

「解体新書」国立科学博物館蔵

開山・栄西禅師800年遠忌 特別展「栄西と建仁寺」

2014年は、日本に禅宗(臨済宗)を広め、京都最古の禅寺「建仁寺」を開創した栄西禅師(1141~1215)の800年遠忌にあたります。これにあわせ、栄西ならびに建仁寺ゆかりの宝物を一堂に集めた展覧会を開催します。

3月25日(火) ▶ 5月18日(日) 東京国立博物館 平成館 (上野公園)

休館日 月曜日(ただし4月28日、5月5日は開館、5月7日は休館)

開館時間 9:30~17:00(金曜日は20:00まで、土・日・祝休日は18:00まで)

※入館は閉館の30分前まで

料金 一般 800円(1,400円) 大学生 600円(1,000円)
(前売料金) 高校生 450円(700円)

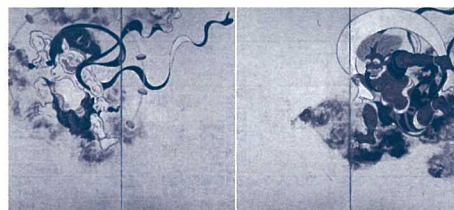

国宝 風神雷神図屏風
依屋宗達筆 江戸時代・17世紀 京都・建仁寺蔵
展示期間:全期間

のぞいてびっくり江戸絵画 一科学の眼、視覚のふしぎ一

江戸時代後期に花開いた新しい〈視覚文化〉。西洋の遠近法を用いた風景図や、顕微鏡による知見を取り入れた拡大図などを小田野直武、司馬江漢、葛飾北斎、歌川広重らの作品を通してご紹介します。

3月29日(土) ▶ 5月11日(日) サントリー美術館 (東京ミッドタウン ガレリア3F)

※作品保護のため、会期中展示替えを行います。

休館日 火曜日(ただし4月29日、5月6日は18:00まで開館)

開館時間 10:00~18:00(金・土、および4月28日、5月4日、5月5日は20:00まで開館)

※4月19日(土)は「六本木アートナイト」のため24:00まで開館

※いずれも入館は閉館の30分前まで

料金 一般 650円(1,100円) 大学・高校生 500円(800円)

(前売料金) ※4月19日(土)は「六本木アートナイト割引」のため一般および大学、高校生は一律500円



即興かげぼしづくし 根上りのまつ 梅に鶯 歌川広重
大判錦絵 19世紀 サントリー美術館蔵

『Bunkamura25周年記念』ミラノ ポルディ・ペッツォーリ美術館 華麗なる貴族コレクション

ヨーロッパで最も美しい邸宅美術館。本展ではペッツォーリ家が何代にもわたって蒐集し、受け継いできた珠玉のコレクションを日本で初めて紹介します。

4月4日(金) ▶ 5月25日(日) Bunkamura ザ・ミュージアム (渋谷)

休館日 会期中無休

開館時間 10:00~19:00 (毎週金・土曜日は21:00まで)

※入館は閉館の30分前まで

料金 一般 750円(1,300円) 大学・高校生 500円(800円) 中学・小学生 350円(500円)
(前売料金)



ピエロ・デル・ポッライウオーロ
《貴婦人の肖像》1470年頃 テンペラ・板

☆チケットは公社窓口で販売します。各展とも30枚までの販売となり、売り切れ次第終了となります。
 ☆会員と登録家族以外の方がご利用になるときは、前売料金となります。

各展覧会は、会期・日時等が変更となる場合があります。公式ホームページ等で最新情報をご確認ください。

バルテュス展

ピカソをして「20世紀最後の巨匠」と言わしめた画家バルテュス(1908-2001)の没後初、かつ国内最大規模の大回顧展!

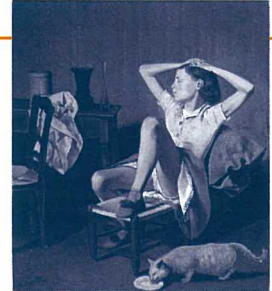

《夢見るテレーズ》1938年 油彩、カンヴァス 150x130.2cm
 メトロポリタン美術館
 Jacques and Natasha Gelman Collection,1998(1999.363.2).
 Photo:Malcolm Varon. © The Metropolitan Museum of Art.Image source:Art Resource, NY

4月19日(土) ▶ 6月22日(日) 東京都美術館 企画展示室 (上野公園)

休室日 毎週月曜日、5月7日(水) (ただし、4月28日、5月5日は開室)

開室時間 9:30~17:30(金曜日は20:00まで) ※入室は閉室の30分前まで

料金 一般 800円(1,300円) 学生 650円(1,100円)
 (前売料金) 高校生 400円(600円) 65歳以上 500円(800円)

こども展 名画にみるこどもと画家の絆

モネ、ルノワール、ルソー、ピカソたちが描いた子どもの肖像画、約90点が六本木に集結! およそ3分の2が日本初公開となる愛らしい作品に秘められた想い、その絆に迫ります。



ピエール=オーギュスト・ルノワール
 《ジュリー・マネの肖像、あるいは猫を抱く子ども》1877年 オルセー美術館
 © RMN-Grand Palais(musée d'Orsay) / Hervé Lewandowski / distributed by
 AMF - DNPartcom

4月19日(土) ▶ 6月29日(日) 森アーツセンターギャラリー(六本木ヒルズ森タワー52階)

休館日 会期中無休

開館時間 10:00~20:00(毎週火曜日は17:00まで)
 ※入館は閉館の30分前まで

料金 一般 750円(1,300円) 大学生 600円(1,000円)
 (前売料金) 中高生 400円(600円)

特別展「キトラ古墳壁画」

※券の販売は4月21日(月)までとなります

奈良県明日香村のキトラ古墳(特別史跡 7世紀末~8世紀初め)の極彩色壁画を、東京で初めて特別公開。「四神」のうち、朱雀・白虎・玄武、獣の顔と人の体を持つ「十二支」のうち、子・丑を展示します。

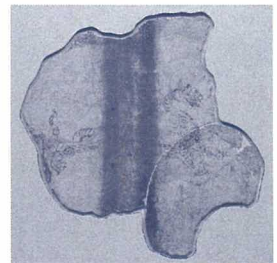

キトラ古墳壁画「白虎」
 写真提供:奈良文化財研究所

4月22日(火) ▶ 5月18日(日) 東京国立博物館 本館 特別5室 (上野公園)

休館日 月曜日(ただし4月28日、5月5日は開館)、5月7日(水)

開館時間 9:30~17:00(金曜日は20:00まで、土・日・祝休日は18:00まで)
 ※入館は閉館の30分前まで

料金 一般 450円(800円) 大学生 350円(600円) 高校生 200円(300円)
 (前売料金)

東日本大震災復興祈念・新潟県中越地震復興10年 法隆寺 一祈りとかたち

奈良、斑鳩の地に飛鳥時代から続く法隆寺は、聖徳太子の教えを今に伝える祈りの場として親しまれています。法隆寺の至宝を総合的に紹介する東京では約20年ぶりの大規模な展覧会です。

4月26日(土) ▶ 6月22日(日) 東京藝術大学大学美術館 (上野公園)

休館日 月曜日(ただし4月28日、5月5日は開館)、5月7日(水)

開館時間 10:00~17:00 ※入館は16:30まで

料金 一般 750円(1,300円) 大学・高校生 500円(800円)
 (前売料金)



有効期間 4月1日～2015年3月31日



映画 チケット 前売利用補助券 & 遊園施設 利用券

今号に同封いたしました!

1会員につき各1枚(4枚つづり)です。有効にご活用ください

映画チケット前売利用補助券

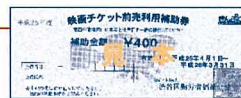

利用補助券に会員番号・氏名を記入し、下記取扱窓口で会員証を提示のうえ、補助金額(400円)を差引いた額で前売券を購入してください。

映画館窓口ではご利用いただけません

取 扱 窓 口 ◎ちけっとぽーと

- * 渋谷店(渋谷109 2F) * 新宿店(伊勢丹会館 B1F) * 池袋店(池袋パルコ 6F)
- * 東京店(大丸東京店 11F) * 銀座店(銀座ファイブ 1F) * 吉祥寺店(アトレ吉祥寺東館 B1F)
- * 大宮店(大宮ソニックシティホール 1F) * 横浜店(横浜駅東口地下街ポルタ)

遊園施設利用券

利用券に会員番号・氏名等を記入し、各施設の窓口へご持参ください。利用券記載の料金でご利用いただけます。

平成26年4月からの消費税改正に伴い、各施設料金等の変更がございますのでご確認ください

平成26年度 遊園施設

- * 江戸ワンダーランド日光江戸村 * よみうりランド * 鴨川シーワールド
- * 東京サマーランド * むさしの村 * マザー牧場 * 富士急ハイランド
- * 群馬サファリパーク * りんどう湖ファミリー牧場 * 京急油壺マリンパーク
- * サンリオピューロランド * さがみ湖リゾートプレジャーフォレスト
- * 東武ワールドスクウェア * 西武園ゆうえんち * 新江ノ島水族館
- * エプソン品川アクアスタジアム * 横浜・八景島シーパラダイス * すみだ水族館
- * 自転車の国サイクルスポーツセンター * 伊豆シャボテン公園 * 伊豆ぐらんぱる公園

施設名	利用券記載料金	備考
江戸ワンダーランド日光江戸村	1,000円	
よみうりランド	1,000円	
鴨川シーワールド	1,000円	
東京サマーランド	1,000円	
むさしの村	1,000円	
マザー牧場	1,000円	
富士急ハイランド	1,000円	
群馬サファリパーク	1,000円	
りんどう湖ファミリー牧場	1,000円	
京急油壺マリンパーク	1,000円	
サンリオピューロランド	1,000円	
さがみ湖リゾートプレジャーフォレスト	1,000円	
東武ワールドスクウェア	1,000円	
西武園ゆうえんち	1,000円	
新江ノ島水族館	1,000円	
エプソン品川アクアスタジアム	1,000円	
横浜・八景島シーパラダイス	1,000円	
すみだ水族館	1,000円	
自転車の国サイクルスポーツセンター	1,000円	
伊豆シャボテン公園	1,000円	
伊豆ぐらんぱる公園	1,000円	

チケット販売

公社窓口で販売します。売切れ次第終了です。

世界有数の“バラ”と“ガーデニング”の華麗な祭典

第16回

国際バラとガーデニングショウ 前売券

3/14(金)～5/9(金)まで
限定30枚の販売

5月10日(土)～16日(金)
9:30～17:30

- * 10日(土)は12:00～17:30
- * 最終日16日は17:00終了
- ※入場は終了時刻の30分前まで



第15回会場より

会場 西武ドーム(埼玉県所沢市)
料金 大人(中学生以上) 1,100円(前売券 1,900円)
(会員と登録家族) ※小学生以下は無料、ただし保護者の付き添いが必要



春休みにいかがですか?

としまえん のりもの一日券

大人・小人(3歳以上) 共通券

有効期限
平成26年3月31日まで

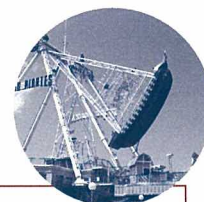

3月1日から特別料金
公社通常販売価格 500円(1枚) ▶ 400円

マジックキングダムクラブ メンバーシップカード更新のお知らせ



現在、お持ちのメンバーシップカードは、3月末日をもって有効期限切れとなります。新しいカードをお渡しいたしますので、公社窓口までお越しください。

利用資格 会員とその同居家族

特典

- ①東京ディズニーランド、東京ディズニーシーのメンバー専用1デーパスポートの購入
- ②ディズニーホテル、東京ディズニーリゾート・オフィシャルホテル、東京ディズニーリゾート・パートナーホテルの特別割引
- ③イクスピアリの対象店舗での特別割引
- ④シネマイクスピアリの特別割引

1デーパスポート購入方法 ★特別利用券も併用できます。

利用当日

東京ディズニーランド、東京ディズニーシーの当日販売窓口にてメンバーシップカードを提示し、購入できます。

前売券 (日付指定・来園日の2ヶ月前から受付)

東京ディズニーリゾート・チケットセンター、ディズニーストアの日付指定券取り扱い店舗(渋谷公園通り店、池袋サンシャインシティアルパ店等)で購入できます。

料金表 (2014年4月1日～)	1デーパスポート	通常料金	マジックキングダムクラブ パスポート料金
	★シニア(60歳以上)の方は、シニアパスポート(5,700円)がお得です。	大人(18歳以上)	6,400円
	中人(中学・高校生) 12～17歳	5,500円	5,000円
	小人(4歳～小学生) 4～11歳	4,200円	4,000円

お問合せは…

マジックキングダムクラブ・メンバー専用サイトにてメンバー特典の詳細や現在実施中のキャンペーンなどをご案内します。

マジックキングダムクラブ・メンバー専用サイト
fantasy.tokyodisneyresort.jp/mkc

東京ディズニーリゾート®チケット料金改定のお知らせ

チケット料金表

券種 (個人パスポート)	現行料金(2014年3月31日まで)			改定料金(2014年4月1日より)		
	大人(18歳以上)	中人(12～17歳)	小人(4～11歳)	大人(18歳以上)	中人(12～17歳)	小人(4～11歳)
1デーパスポート	6,200円	5,300円	4,100円	6,400円	5,500円	4,200円
シニアパスポート(60歳以上)		5,500円			5,700円	
スターライトパスポート	4,900円	4,300円	3,400円	5,000円	4,400円	3,500円
アフター6パスポート		3,300円			3,400円	
2デーパスポート	10,700円	9,400円	7,400円	11,000円	9,800円	7,600円
3デーマジックパスポート	13,800円	12,300円	9,500円	14,200円	12,700円	9,800円
4デーマジックパスポート	16,000円	14,400円	11,200円	16,500円	14,800円	11,500円

お問合せ先

東京ディズニーリゾート・インフォメーションセンター TEL 0570-00-8632(9:00～19:00)

※一部のPHS・IP電話・国際電話の方はTEL 045-330-5211



**平成26年度 特別利用券(500円分)を
公社窓口で配布します!**

上記のチケットを購入する際に利用できます。

※窓口で販売されている東京ディズニーランド・東京ディズニーシーの個人パスポートの全てに利用できます。(年間パスポート/団体パスポートを除く)

会員とその登録家族分



休業のお知らせ

保健施設「笹塚サウナマルシン」(ガイドブックP84)は、施設リニューアル工事のため、利用補助券対象のサウナは休業しております。営業再開は、本年7月頃となります。

事業報告

料理セミナー『手ごねパンを作ろう』

1月11日(土)開催 12名参加 ホームメイドクッキング新宿校にて



コーヒメロンパンとカレンズプロートの2種類のパンを作りました。パン作りは初めてという方が多く、皆さん一生懸命!! 最後は出来立てのパンを試食してティータイム。楽しそうな笑顔が印象的でした。

ファイナンシャルプランニング講座

1月25日(土)開催 16名参加 勤労福祉会館にて

今回はファイナンシャルプランニングって何?という定義から始めて、保険・資産運用・相続と多岐にわたる内容を学んでいただきました。人生をより豊かで安定したものにするためには人生設計が大切です。みなさん、参考になったのではないのでしょうか。



花とみどりのプレゼント(1月号で募集)



たくさんのご応募ありがとうございました。応募総数は164名。チューリップとゼラニウムの鉢植えを各50名の方に発送しました。

入学祝金の申請について

平成26年4月にお子様は小学校・中学校に入学される方は、入学祝金が請求できます。(平成26年3月31日以前に入会された方が対象です。)申請の際には、印鑑と必要書類をご持参ください。

請求期間: 平成26年4月1日(火)～9月30日(火)

必要書類: 就学通知書の写し、または住民票の写しなどお子様の生年月日と親子関係のわかるもの

※学校より通知書が届きましたらコピーをとっておいてください。

給付金の請求期限は、事由発生後6ヶ月以内となります。給付金の申請はお忘れなく…



ご入学おめでとうございます



☆ 入会・退会届をお忘れなく ☆

3月4月は人事異動のシーズンです。入退会の届出や、住所変更などの変更届を忘れずにご提出ください。



☆ 会費納入のお願い ☆

平成26年4月～6月分の会費は4月28日(月)が振替日です。口座振替の方は残高のご確認をお願いいたします。振込みや窓口で納入の方は、期日までにお支払いください。

次回以降の振替日は、7月28日(月)【7～9月分】、10月27日(月)【10～12月分】、平成27年1月26日(月)【1～3月分】となります。

問合せ先

■営業時間: 8:30～17:00 ■営業日: 月～土曜日 ■休業日: 日曜・祝日・年末年始

公益社団法人 渋谷区勤労者福祉公社

〒150-0041 渋谷区神南1丁目19番8号 渋谷区立勤労福祉会館内

TEL 03-3780-0878・9 / FAX 03-3780-0878

http://www.enjoylife-kinpuku.jp/