

# エンジョイ・ライフ NEWS

事業所数 677 事業所  
会員数 2,707 人 (平成26年12月1日現在)



あけましておめでとうございます  
職員一同、楽しい事業の拡充に努めてまいります。  
本年もよろしくお願ひ申し上げます。



イメージ

イメージ

## 花とみどりの プレゼント

100名様に    
チューリップまたは梅の鉢植え  
どちらが届くかはお楽しみに 



### 応募方法 1月20日(火) 必着

官製はがき、または FAX(03-3780-0878)で「花とみどりのプレゼント」と明記し、  
① 郵便番号・住所 ② 会員番号・氏名 ③ 電話番号をご記入のうえ、公社宛にご応募ください。  
※1会員1枚のみ有効

応募者多数の場合は抽選となります。当選者には2月上旬(予定)に発送いたします。

## contents

日帰りバスツアー.....	2	セミナー.....	9
グルメツアー.....	3	ガイドブック発行.....	10
観劇・コンサート.....	4~5	広告.....	11
展覧会.....	6~7	お知らせ.....	12
東京ドームイベント.....	8		



三浦半島 いちご狩り & 横浜 ビール工場見学

2月15日(日) 雨天決行

7:15 集合(時間厳守) 7:30 出発

集合場所 渋谷区役所前 ハチ公バス停付近

募集人数 40名 (会員と登録家族及び関係者)

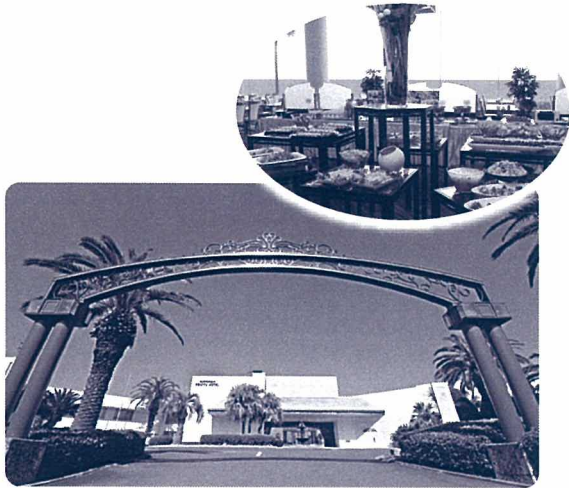

コース

渋谷区役所前(7:30 出発) 首都高・横横道 三崎港「産直センターうらり」(買い物・お土産付き) →  
 ※三浦の特産物がそろっています。

三浦「イジマ農園」(収穫体験) → 津久井浜観光農園 (いちご30分食べ放題) →  
 ※掘った三浦大根・レディサラダ大根はお土産に! ※種類は紅ほっぺなど

観音崎京急ホテル (昼食・buffet) → キリンビール 横浜工場 (工場見学・試飲) →  
 ※海を望むレストラン ※できたてのビールを試飲♪

横横道・首都高 渋谷区役所前(18:00 到着予定)

歩きやすい靴、動きやすい服装でご参加ください。

参加費	区分	会員と登録家族	関係者
	大人(中学生以上)	6,500円	8,500円
小人(4歳~小学生)	5,000円	7,000円	

※ 3歳以下のお子様で食事またはバスの座席が必要な場合は、小人料金となります。  
 ※ 座席は事務局にて指定させていただきます。  
 ※ 出発の3日前からキャンセル料がかかる場合があります。

参加費には食事代、入園料、保険代を含みます。

各ツアー申込みについてはこちら ▼

官製はがきに「ツアー名」を明記し、

- ① 申込代表者の連絡先 (昼間に連絡がとれる電話番号)
- ② 参加者全員の氏名(代表者含む)
- ③ 会員番号
- ④ 年齢(旅行保険手続きのため、必ずご記入ください)

を記入のうえ、お申し込みください。  
 応募者多数の場合は抽選となります。

申込先

〒150-0041 渋谷区神南1-19-8  
 公益社団法人 渋谷区勤労者福祉公社

記入例

「ツアー名」申込み  
 代表者 氏名 渋谷 一郎  
 住所 渋谷区神南5-5-5  
 電話番号  
 参加者代表者を含む)

氏名	年齢	会員番号
渋谷 一郎	36	0-000-0000
花江 太郎	30	登録家族
太郎	5	登録家族
公社 花子	60	関係者

- ・「いちご狩り」  
 1月17日(土) 必着  
 →1月23日(金)以降連絡
- ・「グルメツアー」P3  
 2月14日(土) 必着  
 →2月20日(金)以降連絡

※当落については、各代表者の方に電話でご連絡いたします。

春休み特別企画

# リゾートクルーザーがお迎え グルメツアー & 東京ディズニーリゾート®

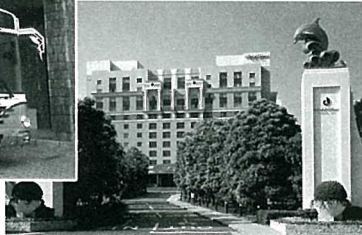

3月31日(火)

10:15 集合(時間厳守) 10:30 出発

集合場所 公社窓口(区立勤労福祉会館1階)

募集人数 **35名** (会員と登録家族及び関係者)

☆申込み方法は、P2をご覧ください。

## グルメツアー ~ホテルオークラ東京ベイ~

会場: レストラン「フォンタナ」(12:00~14:00)

内容: 春休みスペシャルブッフェ

### 参加者限定メニュー



ホテルオークラ特製ローストビーフ&自慢のフレンチトースト

※フレンチトーストは目の前でシェフがあつあつに焼き上げます。  
ワンポイントアドバイスも♪

ランチのあとは

家に帰ります!!

まだまだ遊ぶぞ!! 現地解散

### 一路、渋谷へ

リゾートクルーザーでゆったり渋谷(きんぷく)までお送りいたします。到着は16:00頃です。  
※交通事情により到着時間が前後する場合があります。

### 東京ディズニーランド®&東京ディズニーシー®

もっと楽しみたい方は、東京ディズニーリゾートを満喫しよう♪ ※パスポート代は、自己負担となります。  
(マジックキングダムクラブ・特別利用券をご利用ください)

参加費	区分	会員と登録家族	関係者
	大人(中学生以上)	3,500円	4,500円
小人(4歳~小学生)	1,500円	2,500円	

※3歳以下のお子様は無料となりますが、食事会場のお席は確保できません。  
※出発の3日前からキャンセル料がかかります。

## ● 東京ディズニーリゾート®よりお知らせ ●

1デーパスポート料金が特別料金に!!



特別利用券も併用できます。

## 特別団体契約「サクス・フェスティバル」パスポート 購入申込書

ご利用期間 **2015年 1/6(火)~3/20(金)** ※入園制限中のパークではご利用いただけません。

必要事項をご記入の上、本申込書をご提出いただくと、**1枚につき5名様まで**特別料金でお買い求めいただけます。

特別団体契約番号(4桁)	<b>1 0 4 2</b>	大人 18歳以上	中人 (中学・高校生)12~17歳	小人 (幼児・小学生)4~11歳	
特別利用券上の1から始まる4桁の数字をご記入ください。		特別料金	¥5,800	¥4,900	¥3,900
契約団体名	公益社団法人 渋谷区勤労者福祉公社	購入枚数 (合計5枚まで)	枚	枚	枚
	※特別利用券に記載されている発行責任者名をご記入ください。				

### 【注意事項】

●本申込書を対象者以外の方へ譲渡(販売、ネットオークションなどを含む)することを禁止します。●本申込書は特別団体契約のご利用者とご家族が対象者となります。(バスポートご購入の際に、勤務先が確認できる物のご提示をお願いします)●本申込書はお一人様1回のご購入につき1枚ご利用いただけます。●未記入の場合は特別料金が適用されません。●特別利用券をお持ちの方は、本バスポートご購入時に併用可能です。●旅行会社等で他チケットの観光券・入場予約券をお買い求めになり、本バスポートへ変更される場合は、ご来園当日に入園されるパークの当日券販売窓口にて、本購入申込書をご提出ください。チケット変更手数料(200円/1枚)を差し引いた差額を精算いたします。●他チケットから、本バスポートに変更される場合は、チケット販売窓口へ本申込書をご提出ください。チケット変更手数料(200円/1枚)を差し引いた差額を精算いたします。●本バスポートをご購入後、実施期間外にご利用になる場合は、利用当日の通常料金との差額及びチケット変更手数料(200円/1枚)を別途申し受けます。

© Disney

### チケット販売場所

#### 【当日券】

東京ディズニーランド、東京ディズニーシーの当日券販売窓口  
※ディズニーホテル、東京ディズニーリゾート・オフィシャルホテル、東京ディズニーリゾート・パートナーホテルでもご宿泊者限りご購入いただけます。

#### 【前売券】2014年12月10日(水)より販売開始

東京ディズニーリゾート・チケットセンター(イクスピア1F)  
ゲストリレーション・ウインドウ(東京ディズニーランド)  
団体チケットブース(東京ディズニーシー)  
ディズニーストア(渋谷公園通り店、池袋サンシャインシティアルパ店、お台場アクアシティ店、町田109店、八王子東急スクエア店、昭島モリタウン店、横浜そごう店、横浜[アット]店、藤沢さいか屋店、船橋ららぽーとTOKYO-BAY店、大宮アルシェ店、羽生イオンモール店、川口アリオ店、越谷イオンレイクタウン店)

TOKYO Disney RESORT®

コピー可

## 申込方法 (利用対象：会員と登録家族 ※一般の方は通常料金となります。)

**申込** 電話またはFAXにて (先着順) ※予定枚数に達した時点で締切りとさせていただきます。

**申込先** ☎03-3780-0878~9・FAX 03-3780-0878

※FAXの方は、会員番号・氏名・演目(公演日)・枚数・連絡先を明記し、送信してください。受付確認後、ご連絡いたします。

**期間** 1月14日(水)8:30から1月23日(金)17:00まで

**引渡し** 2月10日(火)から公社窓口で代金と引換えでお渡しいたします。

※9と10との引換えはチケットが届き次第ご連絡いたします。

### 注意事項

- ◆チケットは受付終了後、取りまとめて購入しますので、申込後のキャンセルや変更はお受けできません。
- ◆座席の指定はできませんので、ご了承のうえお申込みください。

## 1 アフタヌーン・コンサート・シリーズ 館野 泉「奇跡の左手」(トーク付き)

～館野 泉が奏でる奇跡の音楽。そして語る不屈の精神～

ご案内：加賀美幸子(元NHKエグゼクティブアナウンサー)

曲目 バッハ/ブラームス：シャコンヌ、吉松隆：NHK大河ドラマ「平清盛」より 他

会場 東京オペラシティ コンサートホール 枚数 10枚(全席指定)  
日時 2月20日(金) 13:30開演 料金 4,000円(通常5,000円)



©武藤章

## 2 守屋純子オーケストラ2015定期公演 Big Band Plays Hard Bop! (ビッグバンド・ブレイズ・ハードバップ!)

オーケストラは、

リズム：守屋純子(P, Arr)、納浩一(B)、サクソ：近藤和彦(AS, SS, FL)、緑川英徳(AS)

トランペット：エリック・ミヤシロ、木幡光邦、トロンボーン：片岡雄三、佐藤春樹 他

会場 渋谷区文化総合センター大和田 さくらホール 枚数 10枚(全席指定)  
料金 3,500円(通常4,500円)

日時 2月20日(金) 19:00開演



## 3 梅沢富美男&研ナオコ 特別公演

アッ!とおどろく「夢芝居」

- 第1部 明朗人情時代劇
- 第2部 梅沢富美男&研ナオコ 歌謡ステージ
- 第3部 華の舞踊絵巻 バラエティーショー

会場 北とびあ さくらホール 枚数 10枚(S席)  
日時 2月23日(月) 14:00開演 料金 3,800円(通常7,000円)



## 4 こまつ座&世田谷パブリックシアター 藪原検校

二代目藪原検校の悪行三昧、闇の世界の一代記。

作：井上ひさし 演出：栗山民也

出演 野村萬斎、中越典子 日時 3月6日(金) 18:30開演  
山西惇、辻萬長 他 枚数 10枚(S席)  
会場 世田谷パブリックシアター 料金 7,200円(通常8,800円)



撮影：谷古宇正彦

## 5 新演出版 ミュージカル「タイタニック」

ロンドンで絶賛された新演出版「タイタニック」が日本上陸。  
沈没船の悲劇を舞台に「人間」と「人生」を描く群像劇。

出演 加藤和樹、鈴木絢馬 日時 3月18日(水) 18:30開演  
佐藤隆紀(LE VELVETS)、安寿ミラ 他 枚数 10枚(S席)  
会場 Bunkamuraシアターコクーン 料金 9,000円(通常11,000円)



## 6 仮面ライダースーパーライブ2015

仮面ライダーライブをはじめ、歴代のライダーが多数登場!!

会場 神奈川県民ホール 枚数 10枚(全席指定)  
日時 3月28日(土) 14:00開演 料金 2,000円(通常3,000円)  
※2歳以下膝上鑑賞無料。但し、座席が必要な場合は有料。

イメージ



©石森プロ・テレビ朝日・ADK・東映

## 7 市川海老蔵特別公演「源氏物語」

“新・光源氏”誕生! 海老蔵にしか創り出せない「源氏物語」の世界です。

企画:市川海老蔵 協力:松竹(株)

出演 市川海老蔵 他 枚数 10枚(S席)  
会場 Bunkamuraオーチャードホール 料金 7,500円(通常10,000円)  
日時 4月8日(水) 19:00開演 ※未就学児入場不可



©篠山紀信

## 8 ミュージカル「デスノート」

漫画作品「DEATH NOTE」がついにミュージカル化!  
世界が注目する日本発のミュージカルが誕生!!

出演 浦井健治・柿澤勇人(Wキャスト) 日時 4月10日(金) 18:30開演  
小池徹平、吉田鋼太郎、鹿賀丈史 他 ※夜神月:浦井健治  
会場 日生劇場 枚数 10枚(A席)  
料金 6,700円(通常9,000円)



## 9 Makihara Noriyuki Concert Tour 2015

デビュー25周年に突入した槇原敬之が全国ツアーを開催します。

会場 東京国際フォーラム ホールA 枚数 10枚(全席指定)  
日時 4月16日(木) 19:00開演 料金 6,400円(通常7,560円)  
※3歳以上有料



## 10 「正しい教室」

同窓会を舞台に複雑に絡まる人間関係、次々と暴かれていく過去の事実…  
「正しい」のは誰か、何が「正しい」のか、今過去の清算が始まる…!

作・演出:蓬萊竜太

出演 井上芳雄、鈴木砂羽、前田亜希 日時 4月18日(土) 14:00開演  
高橋努、岩瀬亮、有川マコト 枚数 10枚(全席指定)  
小島聖、近藤正臣 料金 6,700円(通常8,700円)  
会場 パルコ劇場



Photo by Masataka Shinobe

## 展覧会情報

an exhibition

☆チケットは公社窓口で販売します。各展とも30枚までの販売となり、売り切れ次第終了です。

☆会員と登録家族以外の方がご利用になるときは、前売料金となります。

各展覧会等は、会期・日時等が変更となる場合があります。公式ホームページ等で最新情報をご確認ください。

## 「天才陶工 仁阿弥道八」展

仁阿弥道八(1783~1855)は、数多くの名工を輩出した文化・文政・天保年間の京都諸窯において、仁清や乾山の流れをくむ「和風京焼」の名手として称賛されてきました。仁阿弥はまた、「紀州偕楽園焼」や「讃窯」をはじめ、いくつも御庭焼・御用窯に携わったともいわれています。本展では、抹茶道具・煎茶道具・懐石の器におよぶ作品の数々によって仁阿弥道八の陶業をご紹介します。



《色絵寿星立像》  
仁阿弥道八 江戸時代 19世紀  
野崎家塩業歴史館蔵

開催中 ▶ 3月1日(日) サントリー美術館 (東京ミッドタウン ガレリア3F)

休館日 火曜日、12月29日(月)~1月1日(木・祝)

開館時間 10:00~18:00(金・土および12/22(月)、1/11(日)は20:00まで、ただし1/2(金)は18:00まで)  
※いずれも入館は閉館の30分前まで

料金 一般 650円(1,300円) 大学・高校生 500円(1,000円)  
(当日料金)



《色絵桜楓文鉢》  
仁阿弥道八 江戸時代 19世紀  
サントリー美術館蔵

## 新印象派 — 光と色のドラマ

本展は、20世紀へつながる絵画の革新を推し進めた運動のひとつ、「新印象派」に注目し、その誕生からの約20年間の流れを時間軸に沿ってご紹介するものです。印象派のモネの作品から始まり、スーラ、シニャックによる新印象派初期の作品、その後フランスやベルギーで次々と生み出された多様な新印象派の作品、さらにマティス、ドランの色彩溢れる作品など、世界各国から集結する約100点でたどります。

1月24日(土) ▶ 3月29日(日) 東京都美術館 企画展示室 (東京・上野公園)

休室日 月曜日

開室時間 9:30~17:30(金曜日は20:00まで)  
※入室は閉室の30分前まで

料金 一般 800円(1,600円) 学生 650円(1,300円)  
(当日料金) 高校生 400円(800円) 65歳以上 500円(1,000円)

\*毎月第3水曜日はシルバーデーにより、65歳以上の方は無料。当日は混雑が予想されます。(証明できるものをご持参ください)



ポール・シニャック《髪を結う女、作品227》1892年  
エンコースティック、裏打ちされたカンヴァス  
59×70 cm 個人蔵 ©Droit Réserve

## 花と鳥の万華鏡 — 春草・御舟の花、栖鳳・松篁の鳥 —

日本では伝統的に絵画を通じて花と鳥を愛でる文化があります。時に愛らしく、時に優美な「花」と「鳥」の姿は、多くの人を魅了し、安らぎや癒しを与えてきました。2015年春、山種美術館では多彩なバリエーションの明治時代以降の日本画を中心に、花と鳥をテーマに美術館所蔵の優品を選びすぐって紹介いたします。

2月11日(水・祝) ▶ 4月12日(日) 山種美術館 (広尾)

休館日 月曜日

開館時間 10:00~17:00  
※入館は閉館の30分前まで

料金 一般 500円(1,000円) 大高生 400円(800円)  
(当日料金)



小林古徑《白華小禽》1935(昭和10)年  
絹本・彩色 山種美術館蔵

## ルーヴル美術館展 日常を描く — 風俗画にみるヨーロッパ絵画の真髄

ルーヴル美術館のコレクションから厳選された約80点の作品を通して、16世紀から19世紀までのヨーロッパにおける「風俗画」の展開をたどる初の展覧会。フェルメールの傑作《天文学者》が初来日するほか、ティツィアーノ、マセイス、レンブラント、ルーベンス、ムリーリョなど、各国・各時代を代表する巨匠たちの名画が一堂に会します。



ヨハネス・フェルメール《天文学者》1668年  
Photo © RMN-Grand Palais (musée du Louvre) / René-Gabriel Ojéda / distributed by AMF - DNPartcom

2月21日(土) ▶ 6月1日(月) 国立新美術館 企画展示室1E (東京・六本木)

休館日 火曜日(ただし、5/5(火)、26日(火)は開館)

開館時間 10:00~18:00  
(金曜日、5/23(土)、24(日)、30(土)、31(日)は20:00まで、4/25(土)は22:00まで)  
※入場は閉館の30分前まで

料金 一般 800円(1,600円) 大学生 600円(1,200円) 高校生 400円(800円)  
(当日料金)

## グエルチーノ展 よみがえるバロックの画家

グエルチーノ(1591-1666年)はイタリア・バロック美術を代表する画家として知られます。カラヴァッジョやカラッチー族によって幕が開けられたバロック美術を発展させました。かつてはイタリア美術史における最も著名な画家に数えられましたが、19世紀半ば、美術が新たな価値観を表現し始めると、否定され忘れられてしまいました。しかし、20世紀半ば以降、再評価の試みが続けられており、特に近年ではイタリアを中心に、大きな展覧会がいくつも開催されています。今回はこの知られざる画家の全貌を、約40点の油彩画によってお見せします。わが国発のグエルチーノ展です。



グエルチーノ《聖母被昇天》1622年頃  
油彩/カンヴァス チェント、サンティッシモ・ロザリオ聖堂

3月3日(火) ▶ 5月31日(日) 国立西洋美術館 (東京・上野公園)

休館日 月曜日(ただし、3/30(月)、5/4日(月・祝)、5/18(月)は開館)

開館時間 9:30~17:30(金曜日は20:00まで)  
※入館は閉館の30分前まで

料金 一般 750円(1,500円) 大学生 650円(1,300円) 高校生 400円(800円)  
(当日料金)

## ボッティチェリとルネサンス フィレンツェの富と美

15世紀、花の都フィレンツェでは、銀行家でもあったメディチ家の支援を受け、芸術家たちが数々の傑作を生み出しました。本展では、ヨーロッパ全土の貿易とビジネスを支配し、ルネサンスの原動力となった銀行・金融業と、近代のメセナ活動の誕生を、ボッティチェリの名品の数々を中心に、ルネサンス期を代表する芸術家たちによる絵画・彫刻・版画や、時代背景を物語る書籍・資料など約80点によって、浮き彫りにします。



サンドロ・ボッティチェリ《聖母子と二人の天使》  
1468-69年頃  
ストラスブール美術館(フランス)蔵  
©Photo Musées de Strasbourg, A. Plisson

3月21日(土・祝) ▶ 6月28日(日) Bunkamura ザ・ミュージアム (渋谷)

休館日 4月13日(月)、4月20日(月)のみ

開館時間 10:00~19:00(毎週金、土曜日は21:00まで)  
※入館は閉館の30分前まで

料金 一般 750円(1,500円) 大学・高校生 500円(1,000円)  
(当日料金) 中学・小学生 350円(700円)

## チケット販売 (会場はすべて東京ドームです)

各展のチケットは、公社窓口で販売します。(30枚・売り切れ次第終了)  
 会員と登録家族以外の方がご利用になる場合は前売料金となります。  
 ※各展とも小学生以下は無料です。ただし、大人の付き添いが必要です。

### 第14回 東京国際キルトフェスティバル ～ 布と針と糸の祭典 ～

展示内容

**特別企画** キルトでつづる大草原の小さな家

- ・キャシー中島の全仕事
- ・プロヴァンスと日本の花嫁衣装
- ・日本のキルト作家 57人
- ・わたしの“手仕事”スタイル
- ・親子で楽しむ絵本きると

★キルトコンテスト「日本キルト大賞」 ★一般参加 パートナーシップキルト「スイーツ」 他

1/22 木 ▶ 1/28 水 9:30～18:00  
 (入場は閉場の30分前まで)  
 \*初日は11:00開場、最終日は17:30閉場

料金 1,100円 (当日券 2,100円)



14  
東京国際  
キルトフェスティバル

(キルト制作 鷲沢玲子)

### テーブルウェア・フェスティバル 2015 ～ 暮らしを彩る器展 ～

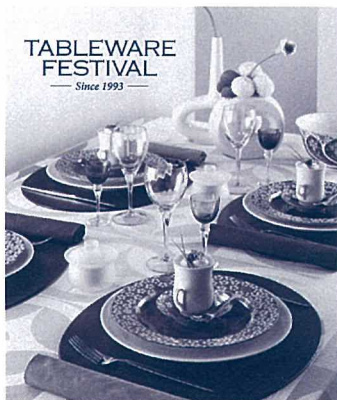

TABLEWARE  
FESTIVAL  
— Since 1993 —

展示内容

**特集企画** ・「琳派 400年の系譜と新時代の京焼・清水焼」  
 ・「器を着替えて楽しむパーティータイム」

**洋の器への誘い** ・「ノリタケ～受け継がれる品格～」～ノリタケ～  
 ・「至福のおもてなし～美しく暮らす～」～大倉陶園～

**日本の器を訪ねて** ・「漆のある食卓～彩りの和モダン～」

★第23回テーブルウェア大賞～優しい食空間コンテスト ★展示販売コーナー

2/1 日 ▶ 2/9 月 10:00～19:00 (入場は閉場の1時間前まで)  
 \*初日は11:00開場

料金 1,100円 (当日券 2,100円)

### 世界らん展日本大賞 2015

開催テーマ ▶ 『25th Anniversary・祝祭』

今年で世界らん展は25周年を迎えます。一年に一度東京ドームが10万株を超える華麗な蘭の花で埋め尽くされます。

2/14 土 ▶ 2/22 日 10:00～17:30  
 (入場は閉場の1時間前まで)

料金 1,100円  
 (当日券 2,200円)

2月13日(金)までの販売となります。



世界らん展日本大賞2015  
 Japan Grand Prix International Orchid Festival 2015



# お葬儀セミナー

お葬儀に関する知識を学ぶセミナーです。  
万が一の時のために… ご参加お待ちしております。

お葬儀の進め方 / 家族葬について / 費用や戒名・お布施について / 弔問のマナー など

日時 ▶ **3月3日** 火 14:00~16:00

募集 ▶ **35名**(先着順) 参加費 ▶ **無料**

講師 ▶ 株式会社 セレモア 所属  
厚生労働省認定 一級葬祭ディレクター **朝長 廣太郎 氏**



公社指定事業所情報



＜セレモアからのお知らせ＞

仏事に関することであれば何なりとご相談ください。また、  
きんぷく会員の皆様には、葬儀費用の特別割引が適用されます。

資料請求・相談・お葬儀  
24時間 365日

受付 ☎ 0120-60-1121

# ライフプラン セミナー

生涯のライフプランをもとに  
**住宅ローンを考える**

住宅購入・繰上返済、借り換え等の  
考え方の基本を学びます。  
ぜひ、ご参加ください。



日銀の金融緩和政策により、現在の住宅ローン金利は非常に低い状況が続いています。特に変動金利は1%を大きく切る状況です。このような状況で新たに住宅ローンを組む方々は固定金利、変動金利どちらが有利なのか？ また、すでに住宅ローンを組んでいる方々は借り換えや、繰上返済を検討した方が良いのか？ など人生の中で特に大きな支出である「住宅・教育・老後資金」のバランスとともに考えることが重要になります。

日時 ▶ **3月7日** 土 14:00~16:00

講師 ▶ NPO法人 日本FP普及協議会所属  
**新子 雅夫 氏**

募集 ▶ **30名**(先着順) 参加費 ▶ **無料**

▲ 上記セミナーの会場・申込方法 ▲

会場 渋谷区立勤労福祉会館  
2階 第2洋室

申込方法 ☎ 03-3780-0878・0879  
電話で公社にお申し込みください。  
(先着順)

\*\*\*\*\*

広告(公社協力店)

ビル管理とエンジニアリングの総合プランナー

**Sinto**  
**新東産業株式会社**

〒150-0002 東京都渋谷区渋谷2-12-19  
東建インターナショナルビル3階  
TEL: 03-3400-4141 FAX: 03-3400-9617  
<http://www.sinto-sangyo.co.jp>

## ガイドブック2014発行しました！



公社事業や諸手続きについて詳しく掲載されているガイドブックが改訂されました。下記に新規契約の業者をご紹介します。詳細はガイドブックで…ぜひご一読ください。

	名 称	内 容	ガイドブック掲載ページ
協定宿泊施設	河津さくらの里 しぶや	宿泊補助 (宿泊後に補助金を公社窓口で申請※宿泊日から2か月以内)	8
通年指定 宿泊施設	ウェルネスの森 那須	宿泊補助	14
	ホテルオークラ東京ベイ(舞浜)	宿泊補助	15
	あずまや高原ホテル(信州真田)	宿泊補助	17
	休暇村	宿泊補助	21
	四季倶楽部	優待料金での利用 ※宿泊補助なし	23
カード類	こども商品券	期間限定であつた販売	30
食 事	グランパシフィックLE DAIBA	会員証提示割引	31
	ラ・ロシェル 南青山店・山王店	会員証提示割引	31
フィットネス クラブ	東急スポーツ オアシス	施設利用チケットの販売	34
	ティップネス	施設利用チケットの販売	34
マッサージ	リフレッシュセンター リラックス	会員証提示割引・チケットの販売	35
	リラクゼーションサロン NATURA	会員証提示割引	35
整 骨 院	健康堂整骨院 渋谷公園通り院	会員証提示割引	35
ゴ ル フ	25 那須ゴルフガーデン	利用補助 ※ウェルネスの森 那須(直営ゴルフ場) ゴルフパック(1泊2食)宿泊補助の併用可	36
	オリックス・ゴルフ・マネジメント	利用補助	37
温浴施設	箱根湯寮(本殿 湯楽庵)	会員証提示割引	38
	浅草ROX まつり湯	会員証提示割引	38
人間ドック	敬昭会 芙蓉診療所	利用補助	39
カルチャー センター	朝日カルチャーセンター 朝日JTB・交流文化塾	受講費補助	40
資格の学校	LEC東京リーガルマインド	通信通学講座割引	41
料 理	ホームメイドクッキング	会員証提示割引	41
レンタカー	トヨタレンタリース東京	会員証提示割引	42
家事代行サービス	アースサポート(株)	暮らし応援便 家事代行スポットプランの初回限定割引	43
リフォーム	(株)ペンタくん	会員証提示割引	44
カラオケボックス	カラオケ館(株) B&V	会員証提示割引	44
花 屋	ヤングフラワー(東1丁目)	会員証提示割引	44
百 貨 店	高島屋 新宿店・日本橋店・玉川店	会員証提示割引	44
	小田急百貨店 新宿店・町田店・藤沢店	会員証提示割引・仏事返礼品の割引	44・46
	三越日本橋店・伊勢丹新宿店	仏事返礼品	46
コンサート	日本フィルハーモニー交響楽団	主催公演チケットなど10%割引	45
	東京フィルハーモニー交響楽団	主催公演チケットなど10%割引	45
	東京交響楽団	定期演奏会・特別演奏会など10~20%割引	45

公社協力店

公益社団法人  
渋谷区

# シルバー人材センター

## シルバー人材センターとは？

- 60歳以上の渋谷区民が、知識・経験・技能等を活かし、高齢者にふさわしい就業を通して社会参加し、地域社会に貢献することを目的として設立された法人です。
- 区内の事業所やご家庭から依頼されたお仕事は、センターが請け負い、仕事から生じた事故等はシルバー保険で対応いたします。
- センターや依頼主の方と会員の間に雇用関係は生じません。



ご相談ください！  
このような仕事を  
しています！



**ご家庭**

植木剪定、除草、襖・障子・網戸の張替え、家事援助、留守番、植木の水やり等

**事業所**

事務、経理、パソコン入力、伝票整理、筆耕（毛筆、硬筆）、軽作業、ビル・マンション・駐車場等の管理・清掃等も承ります。

豊かな経験・確かな信頼で  
あなたの暮らしをお手伝いします！

〒151-0066 渋谷区西原1-40-10

☎5465-1876

総合ケアコミュニティ・せせらぎ内

FAX 3466-1874

受付時間 9時～17時(土日・祝日を除く)

会員募集中  
ご連絡ください

公社指定店

昨年の夏に、グランド(リニューアル)オープンいたしました。

ビル10F・眺望抜群のお風呂・サウナは最高！  
フィンランド式熱波イベント『ロウリュ』随時開催中！

通常入浴 ￥2,500 (12時間休憩)

90分入浴 ￥1,500

(いずれも税込価格)

公社会員のみなさま

通常入浴 ￥2,500 → ￥1,490 (6時間休憩)

笹塚駅徒歩1～2分、駅近、手ぶらで温泉気分！  
24時間営業・男性専用スパ。(朝まで休憩もOK！)

Facebook: <https://www.facebook.com/marushinspa>

Twitter: <https://twitter.com/marushinspa>

マルシンスパ会員様 募集中!!

詳細は、店舗までお問い合わせ下さい。



天空のアジト マルシンスパ  
marushin spa

天空のアジト  
マルシンスパ

～SASADUKA～

東京都渋谷区笹塚1-58-6パチンコマルシンスパ10階

TEL:03-3376-5225

(日サウナマルシン)

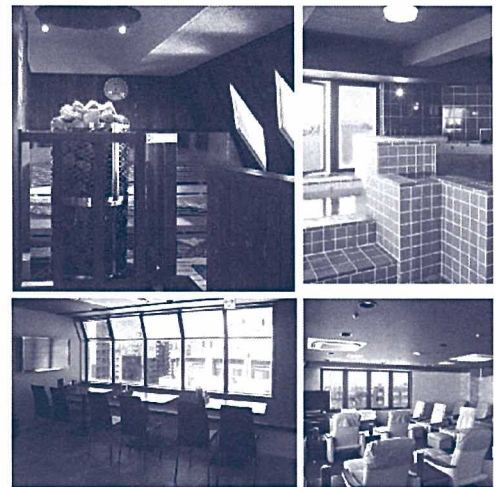

割引券を公社窓口で配布中

豊島園 庭の湯 (練馬区向山3-25-1) 入館料2,310円→2,010円(～2015年3月31日有効)

プリンスホテル系 Prince Snow Resorts リフト割引券

苗場スキー場・かぐらスキー場・六日町 八海山スキー場・万座温泉スキー場・軽井沢プリンスホテルスキー場  
志賀高原 焼額山スキー場・妙高 杉ノ原スキー場・栗石スキー場・富良野スキー場



他にもお得な情報  
盛りだくさん!

▼インターネットからもプリントできます。

<http://www.princehotels.co.jp/keiyaku/> → (パスワード prkeiyaku)

パソコン講座  
中級コース

簿記講座 3級合格をめざして!!

くみんの広場参加  
ダーツゲーム 好評でした!!

東京ディズニーランド  
パークファンパーティー

バスツアー

相続対策セミナー

夏季プール

夏・冬グルメ

リース作り

**2014 事業・イベントへのご参加ありがとうございました。**

健康セミナー～股関節体操～

コミュニケーション講座

夏季・冬季借上げ/宿泊補助

スキー場

契約施設からの  
お知らせ

箱根小涌園 ユネッサン 1月26日(月)～29日(木)まで休館(設備点検のため)

★会費納入のお願い★

平成 27年 1月～3月分の会費は  
1月26日(月)に振替えとなります。  
口座振替の方は残高のご確認を  
お願いいたします。振込みや窓口で  
納入の方は、期日までにお支払い  
ください。



2015年もよろしくお祝い申し上げます  
新年は1月5日から通常営業いたします

理事長 古川 満久  
事務局長 石川 民雄  
浅野 啓子・鈴木 保夫  
榊 純代・弦巻 雅子



問合せ先

■営業時間：8:30～17:00 ■営業日：月～土曜日 ■休業日：日曜・祝日・年末年始

公益社団法人 渋谷区勤労者福祉公社

〒150-0041 渋谷区神南1丁目19番8号 渋谷区立勤労福祉会館内

TEL 03-3780-0878・9 / FAX 03-3780-0878

<http://www.enjoylife-kinpuku.jp/>