

エンジョイ・ライフ

NEWS

事業所数 690 事業所
会員数 2,725 人 (平成27年2月1日現在)

春から **新規** 一転

平成27年
4月1日宿泊分
から

ガイドブック P8 参照

協定宿泊施設 の補助回数が増えます

二の平渋谷荘・文化北竜館など計6施設
1泊につき1,500円の宿泊補助

年度内2泊まで → **会員本人 4泊** まで (登録家族は2泊まで)



渋谷区立
河津さくらの里しゅば

NEW

- ★潮干狩り券販売
- ★フィットネス **汗を流そう**
- ★東京ドームシティ
パートナーメンバーズ
のご案内

他にもいろいろ
ガイドブックも
みてくださいね!

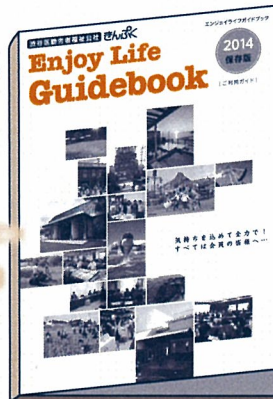

ご利用ください

平成27年度
映画チケット補助券 &
遊園施設利用券

同封しています

1会員につき各1枚
(4枚つづり)

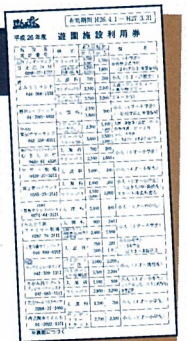

contents

選べるツアー.....	2	野球観戦.....	6~7
潮干狩り.....	3	観劇・コンサート.....	8~9
東京ドームシティ.....	4	展覧会.....	10~11
新規契約施設.....	5	お知らせ.....	12



「日帰りバスツアー」

全コース補助します！

募集
50名

利用対象期間 **4/1(水) ~ 5/31(日)** 出発のコース ※2,000円未満の商品は対象外

公社で
手続き

公社に申込み ⇒ 抽選 ⇒ 補助券の受取り

はとバスで
手続き

はとバス営業所にツアーの予約
・旅行代金の支払い(補助金額を差引いた金額)



はとバスパンフレットは公社窓口にあります。

※はとバスインターネットもご覧ください。
パンフレットご希望の方は各取扱営業所へ
ご請求ください。

一例

はとバスで行く コース番号 **H253A・B**

日本三名泉・草津温泉の 名湯に浸かる

代金 **4,980円~8,980円**

※バス代金 200円引

行程 新宿駅西口(7:30発)→関越道→湯涌温泉観光センター(ショッピング)→
H253A(Aプラン) 草津温泉・苺の宿 高松(昼食・入浴・湯畑など自由散策)又は
H253B(Bプラン) 草津温泉街(約3時間のフリータイム)→新宿駅(20:00着予定)

※貸フェイスタオル(Aプランのみ)

H253A(Aプラン)	7,980円	8,980円
H253B(Bプラン)	4,980円	5,980円

出発日 4月/1・2・3・4・5・6・7・8・9・10・11・12・13・14・15・16・17・18・19・20

※A(入浴)は当日指定となります。※A・Bプラン及び宿泊コース(バスは温泉となります)。
※H253Bで入浴希望の方はタオルをご持参下さい。又昼食は付いておりません。
※道路状況により滞在時間が短くなる場合がございます。

〈例えば〉

4,980円 → (カード提示で) 4,731円 → 〈補助利用で〉 2,731円

利用対象 会員と登録家族

補助金額 **2,000円** 補助券 ※1会員2名まで

申込方法 **官製はがき**または**FAX**でお申し込みください。(記入例参照)
※1会員1枚のみ応募
※応募者多数の場合は抽選となります。

締切日 **3月14日(土) 必着**

結果連絡 当選者のみ3/25までに
電話連絡または、補助券を
郵送いたします。



記入例

選べるツアー

1. 会員番号・氏名
2. 補助券の希望枚数
3. 住所・電話番号
4. 補助券の受取方法
※郵送または公社窓口
(お選びください)

取扱い営業所

- * **新宿営業所** (新宿駅東口ルミネエスト 1階)
☎03-3356-4270 8:00 ~ 18:00 年中無休
- * **池袋営業所** (池袋駅東口パルコ 1階)
☎03-3988-6371 11:00 ~ 18:30 日曜・祝日定休
- * **東京営業所** (東京駅丸の内南口)
☎03-3201-2725 7:10 ~ 19:00 年中無休
- * **浜松町総合センター** (世界貿易センタービル別館 1階)
☎03-3435-6081 9:00 ~ 17:30 年中無休

予約センター

- * **はとバス予約センター**
☎03-3761-1100 8:00 ~ 20:00 年中無休

当選された方

- ・はとバス「日帰りバスツアー」の中から、希望のコースを選び、上記営業所へ「渋谷区勤労者福祉公社の会員」であることを告げ、ご予約ください。(電話予約に限ります。(ネット予約は不可))
- ・予約後、「補助券」・「会員証」を持参の上、補助金額を差し引いた旅行代金をお支払いください。
(現金でのお支払いに限ります。)
- ※会員証提示(会員と同行者3名まで)により、旅行代金が5%引きになります。(一部割引適用外の商品あり)

募集型企画旅行「旅行条件書」(抜粋)

この旅行は(株)はとバス(東京都大田区平和島5-4-1 東京都知事登録旅行業第2-2379号以下「当社」といいます。)が企画し実施するもので、募集型企画旅行契約の内容・条件はこのパンフレットに記載されている条件のほか、本旅行条件書及び当社募集型企画旅行契約約款によります。

1. 旅行のお申込み方法…所定の旅行申込書に必要事項を記入のうえ次に定めるお申込み金を添えてお申し込みいただきます。尚、お申込み金は旅行代金の一部として取り扱います。

旅行代金	1万円未満	3万円未満	3万円以上
お申込み金(1人)	3,000円	6,000円	9,000円
2. 旅行代金に含まれるもの…パンフレットに記載された日程の交通費・食費・観光料等を含みます。(但し、コースにより一部が含まれない場合もあります。)コースに含まれない交通費等の諸費用及び個人的経費は含みません。
3. 旅行代金の適用…参加されるお客さまのうち、特に注釈のない場合、満12歳以上の方は大人代金、満6歳以上12歳未満の方は子ども代金を適用します。但し、3歳以上満6歳未満の幼児(バス座席確保及び食事等が必要としない)同伴幼児は原則として無料です。同伴幼児は大人1名につき1名とします。

バス車内は禁煙です。皆様のご協力をお願いいたします。
※休憩時間は、90~120分を一回を目安にお取りする予定です。
※道路状況等により変更となる場合がございます。

4. 取消・変更料…お申込み後、お客さまのご都合で旅行を取り消される場合は、旅行開始日の前日から起算して右記の料率で取消・変更料をいただきます。
5. 旅行日程・旅行代金の変更…運輸機関のスケジュール・交通事情・気象条件、その他不可抗力による事由で、また運輸機関の運賃・料金等の改定により、旅行日程・旅行代金を変更する場合があります。
6. 当社からの旅行契約の解除…参加者の数が最少催行人員に達しなかったときは、旅行を中止することがあります。この場合は、旅行開始日の前日から起算してさかのぼって13日目(日帰り旅行については3日目)に当たる日より前に旅行を中止する旨を通知します。また既に收受している旅行代金の全額を払い戻いたします。

取消・変更日	取消・変更料	
	宿泊付旅行	日帰り旅行
旅行開始日の前日から起算してさかのぼって		
①21日目に当たる日以降の解除	無料	無料
②20日目に当たる日以降の解除(①~④を除く)	旅行代金の20%	無料
③10日目に当たる日以降の解除(①~④を除く)	旅行代金の20%	旅行代金の20%
④7日目に当たる日以降の解除(①~④を除く)	旅行代金の30%	旅行代金の30%
⑤旅行開始日の前日の解除	旅行代金の40%	旅行代金の40%
⑥旅行開始当日の解除	旅行代金の50%	旅行代金の50%
⑦無連絡不参加	旅行代金の100%	旅行代金の100%
⑧旅行開始後の解除	旅行代金の100%	旅行代金の100%

7. 旅行条件・旅行代金の基準…この旅行条件は2015年2月1日を基準としています。また、旅行代金は2015年2月1日現在の有効な運賃・規則を基準としています。
※交通渋滞により予定時間通りに運行できない場合がございますのでご了承下さい。
※募集型企画旅行契約約款について
この条件書に定めのない事項は当社旅行業約款によります。当社旅行業約款をご希望の方は、当社にご請求下さい。

旅行企画・実施 **株式会社はとバス**

東京都知事登録旅行業第2-2379号(一社) 全国旅行業協会正会員
〒143-8512 東京都大田区平和島5-4-1 ☎03(3761)1100
観光バス事業本部内営業所 総合旅行業務取扱管理者 牧野 好孝

★確定情報を記載する最終旅行行程表につきましては、当社より特に連絡のない場合は、パンフレット記載内容をもって替えさせていただきます。

はとバス募集型企画旅行は協賛バス会社の協力により運行しております。



木更津
江川海岸

潮干狩り券 の あっせん販売

潮干狩り期間

3/21(土・祝)～8/16(日)



料金

1会員・4枚まで **売切れ次第終了**

大人 ▶ **1,000円** (当日:1,600円)
*採貝 2kg まで

子ども ▶ **500円** (当日:800円)
(4才～小学生) *採貝 1kg まで

超過採貝料金: 1kgにつき800円

- *チケット購入後の払い戻し不可
- *会員の同行者は、団体料金(大人 1,500円・子ども 750円)になります。現地で、チケット購入時にお伝えください。

その他料金(現地払い)

用具料: 熊手 200円 / アミ 200円

貸熊手: 50円(特別料金)

入場時に「渋谷区勤労者福祉公社会員」であることを申し出てください。

渡船料(片道): 大人 200円 / 子ども 100円
(潮干狩場へは徒歩でも行けます。)

- * 無料大駐車場有。
- *更衣室・砂ぬき用海水あり・休憩所(有料)完備。

黄金の はまぐりをさがそう! 見つけた方にもれなく「地元名産焼のり」をプレゼント
期間 ▶ 4/18(土)～6/30(火)

江川漁業協同組合 木更津市江川 576-6
☎ 0438-41-2234(代)
<http://www.egawa-gyokyou.or.jp>



平成27年 潮見表

下記の時間帯が潮干狩りに適しますが、当日の気象条件により変化します。
※の日は潮干狩りはできません。

3月					21(祝) 9:30~13:30	22(日) 10:00~14:00	23(月) 10:30~14:30	24(火) 11:30~15:30	25(水) 12:00~16:00	26(木) ※	27(金) ※	28(土) ※	29(日) ※	30(月) ※	31(火) ※	
4月	1(水) ※	2(木) ※	3(金) ※	4(土) 9:30~12:30	5(日) 10:00~13:00	6(月) 10:00~13:30	7(火) 10:30~14:30	8(水) 11:00~15:00	9(木) 11:30~15:30	10(金) 12:30~16:00	11(土) 13:30~16:00	12(日) ※	13(月) ※	14(火) ※	15(水) ※	16(木) ※
	17(金) 8:30~11:00	18(土) 8:30~12:30	19(日) 9:00~13:30	20(月) 9:30~14:00	21(火) 10:00~14:30	22(水) 11:00~15:00	23(木) 11:30~15:30	24(金) 12:30~16:00	25(土) ※	26(日) ※	27(月) ※	28(火) ※	29(祝) ※	30(木) ※		
5月	1(金) ※	2(土) 8:30~11:30	3(祝) 8:30~12:30	4(祝) 9:00~13:00	5(祝) 9:30~13:30	6(振) 10:00~14:30	7(木) 10:30~15:00	8(金) 11:00~15:30	9(土) 12:00~16:00	10(日) 13:30~16:00	11(月) ※	12(火) ※	13(水) ※	14(木) ※	15(金) 8:00~10:00	16(土) 8:00~11:30
	17(日) 8:00~12:30	18(月) 8:30~13:00	19(火) 9:00~14:00	20(水) 10:00~14:30	21(木) 10:30~15:00	22(金) 11:30~15:30	23(土) 12:30~15:30	24(日) ※	25(月) ※	26(火) ※	27(水) ※	28(木) ※	29(金) ※	30(土) 8:00~10:00	31(日) 8:00~11:00	
6月	1(月) 8:30~12:00	2(火) 8:30~12:30	3(水) 9:00~13:30	4(木) 9:30~14:30	5(金) 10:30~15:00	6(土) 11:00~15:30	7(日) 12:00~16:00	8(月) ※	9(火) ※	10(水) ※	11(木) ※	12(金) ※	13(土) 7:30~9:30	14(日) 7:30~11:00	15(月) 8:00~12:00	16(火) 8:30~12:30
	17(水) 9:00~13:30	18(木) 9:30~14:00	19(金) 10:30~14:30	20(土) 11:00~15:00	21(日) 12:00~15:30	22(月) ※	23(火) ※	24(水) ※	25(木) ※	26(金) ※	27(土) ※	28(日) ※	29(月) 8:00~10:30	30(火) 8:00~11:30		
7月	1(水) 8:30~12:30	2(木) 9:00~13:30	3(金) 9:30~14:00	4(土) 10:30~14:30	5(日) 11:00~15:00	6(月) 12:00~15:30	7(火) ※	8(水) ※	9(木) ※	10(金) ※	11(土) ※	12(日) 7:30~9:30	13(月) 7:30~10:30	14(火) 8:00~11:30	15(水) 8:30~12:30	16(木) 9:00~13:00
	17(金) 10:00~13:30	18(土) 10:30~14:00	19(日) 11:30~14:30	20(祝) 12:00~14:30	21(火) ※	22(水) ※	23(木) ※	24(金) ※	25(土) ※	26(日) ※	27(月) ※	28(火) ※	29(水) 8:00~11:00	30(木) 8:30~12:00	31(金) 9:00~13:00	
8月	1(土) 9:30~13:30	2(日) 10:30~14:00	3(月) 11:30~14:30	4(火) ※	5(水) ※	6(木) ※	7(金) ※	8(土) ※	9(日) ※	10(月) ※	11(火) ※	12(水) 8:00~11:00	13(木) 8:30~12:00	14(金) 9:30~12:30	15(土) 10:00~12:30	16(日) 10:30~13:00

4/1スタート

東京ドームシティ パートナーメンバーズ PARTNER MEMBERS

休日はもちろん、アフター5まで！
東京ドームシティには楽しさがいっぱい♪

公社会員証の提示で、東京ドームシティの
アミューズメント施設・各種イベント等の
チケットが現地で直接購入できます。

*「得10チケット」「スパ ラクーア 入館券」の公社窓口での販売は、
現在取扱中の在庫をもって販売終了となります。ご了承ください。



購入方法▶ 法人サービスカウンターにて公社会員証を提示してください

場 所▶東京ドームシティミーツポート2F
営業時間▶10:00~19:00
T E L▶03-3817-6364

支払い方法

現金・クレジットカードがご利用いただけます。
ご購入は、1日各券種10枚までとなります。



▼ 取扱商品のご案内

得10 (とくてん) チケット

一般のお客様には販売していない特別なチケット
1冊に10ポイント！遊びたい施設を自由に選べます

〈対象施設・必要ポイント一例〉 ※他にも利用できる施設はたくさん!!

- 10P 東京ドームホテル3F スーパーダイニング「リラッサ」ランチbuffet ※90分制
- 6P アトラクションズ ワンデーパスポート 小人・幼児
- 5P 宇宙ミュージアム TeNQ 入館料
- 2P アンボ〜ノ！こども(60分)もしくは大人(入館料)

※その他のご利用対象施設はこちら▶▶▶得10チケット情報サイト www.tokyo-dome.co.jp/10/



最大 6,200円相当 ▶ 会員価格 **2,370円**



巨人公式戦チケット

試合日14日前より、東京ドームで開催される巨人公式戦チケットを販売します。
全席種1枚につき「TDC グルメチケット(500円)」を1枚プレゼント(※窓口購入限定特典)

- 指定席 S 6,100円
- 指定席 B 3,900円
- 外野指定席 2,200円
- 指定席 A 5,300円
- 指定席 C 2,300円

✦ TDC グルメチケット
(500円)サービス!

※3月27日~29日、4月10日、30日、5月15日、6月24日は全席種とも200円高い料金となります。
※会員様用チケットを確保いたしますので、一般販売窓口で売切れていても在庫がある場合がございます。
*販売状況は下記URLにてご確認ください。(売切れ次第終了)

【東京ドームシティ会員情報サイト】 ●PC版URL <http://tdcticket.com> ●携帯版URL <http://tdcticket.com/m/>



TDC グルメチケット

東京ドームシティ内 60 店舗以上の飲食店のほか、東京ドーム内の飲食売店や飲食移動販売でもご利用いただけます。



- 500円 ▶ 450円
- 1,000円 ▶ 900円

※お釣りはお出しできません。一部取扱いのできない店舗がございます。

スパ ラクーア

- ◆ 入館券 2,634円 ▶ 1,750円
(平日) 土日祝は+324円 現地払い
- ◆ トリートメント & ビューティー 利用券
1,000円 ▶ 900円

東京ドームビール券



東京ドーム内の飲食売店・飲食移動販売でご利用いただけます。

800円 ▶ 720円



※お釣りはお出しできません。
※本券 1 枚につき、ビール 1 杯と引換えいたします。

その他の割引

- ◆ 東京ドームホテル レストランランチ券
3,000円相当 ▶ 2,600円
- ◆ 東京ドームホテル婚礼
(問合せ先) ウェディングサロン
TEL 03-5805-2255(10:00~19:00)

フィットネス・マッサージのご案内

下記の施設と新規契約いたしました。
公社窓口にて、チケット販売しております。ぜひ、ご利用ください。

利用対象: 会員と登録家族
(月 1 回購入可)

利用方法: 公社窓口でチケットを購入し、各店舗に持参のうえご利用ください。

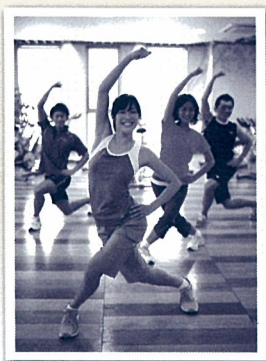

施設名	あっ旋料金(1枚)	内容
ティップネス	1,800円	ジム・プール スタジオ (エアロビクス・ヨガ等)
東急スポーツ オアシス	2,500円	ジム・プール スタジオ (エアロビクス・ヨガ等)
リラックス	1,200円	15分コース (マッサージ)

※エスフォルタ利用券も販売しております。(1枚:1,800円)

ティップネス (フィットネスクラブ) **利用店舗:** 関東エリア(ティップネス・ティップクロス TOKYO) 各 47 店舗 **問合せ先:** ティップネス 法人営業部 ☎ 03-3769-8703

東急スポーツオアシス (フィットネスクラブ) **利用店舗:** 東京 11 店舗・神奈川 5 店舗・埼玉 2 店舗等 30 店舗 **問合せ先:** 東急スポーツオアシス 法人営業部 ☎ 0120-999-778

リラックス (マッサージ) **利用店舗:** 東京 12 店舗・神奈川 2 店舗・埼玉 2 店舗
<http://www.relax-net.net> ※会員証提示割引と併用可

2015 プロ野球開幕!!

6月分まで販売します

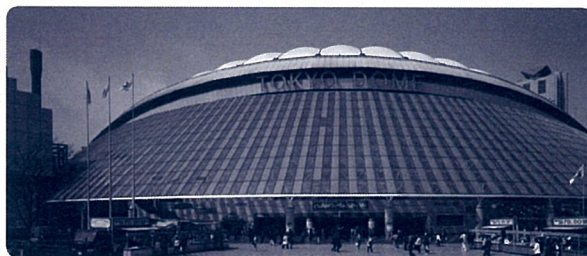

販売料金 ※ペア席です (各試合1日1組)

主催チーム	料 金
巨人戦 (東京ドーム)	10,000円
ヤクルト戦 (神宮球場)	5,000円
日本ハム戦 (東京ドーム)	9,000円

結果連絡

応募者多数の場合は抽選となります。
 当選された方のみ 3月20日(金) までに電話でご連絡いたします。
 ※当選連絡後のキャンセルは、お受けできませんのでご了承ください。

チケットの引渡し

3月23日(月)から窓口で代金と引換えでお渡しいたします。

空席販売 3月23日(月)～

- ◆ 空席状況は、窓口に掲示します。(電話での問合せ可)
- ◆ 販売は窓口にて先着順となります。
- ◆ 一般の方にも販売いたします。
 ※料金は窓口でご相談ください。

その他

- ◆ ヤクルト主催試合(神宮球場)が雨天等で、中止となった場合、チケットは無効となりますので、窓口で払戻しを行ってください。
 予備日への変更はできません。
 ※予備日の日程は決まり次第、窓口に掲示、販売いたします。

申込みについてはこちら ▼

主催球団・観戦希望日(第2希望含)ごとにそれぞれ官製はがきでお申し込みください。

- ① 主催チーム名
 (巨人戦・ヤクルト戦・日本ハム戦のいずれか)
- ② 会員番号
- ③ 会員氏名
- ④ 昼間の連絡先
- ⑤ 観戦希望日
 (第1希望、第2希望を記入してください)

申込締切 3月14日(土) 公社必着

オープン戦 ペア招待券 各球場2組プレゼント

※各球場とも共通券です。いずれか1試合の観戦となります。

巨人戦(東京ドーム) ※自由席

- ▶ 3/21(土・祝) 対 日本ハム 13:30～
- ▶ 3/22(日) 対 ロッテ 14:00～

ヤクルト戦(神宮球場) ※自由席

- ▶ 3/20(金)・21(土・祝) 対 ロッテ 13:00～
- ▶ 3/22(日) 対 日本ハム 13:00～

日本ハム戦(鎌ヶ谷スタジアム) ※外野自由席

- ▶ 3/11(水) 対 横浜 13:00～
- ▶ 3/12(木) 対 ロッテ 13:00～

- ◆ 申込みは、3/5(木) 8:30より、電話にて(先着順)
 ※1会員1試合
 ※チケットは窓口でお渡しします。(郵送不可)

〈東京ドーム座席案内図〉



〈神宮球場座席案内図〉



読売ジャイアンツ主催試合

月	日	曜日	時間	対戦相手
3	27	金	18:00	横浜
	28	土	14:00	
	29	日	14:00	
4	3	金	18:00	阪神
	4	土	18:00	
	5	日	14:00	
	10	金	18:00	ヤクルト
	11	土	14:00	
	12	日	14:00	
	28	火	18:00	中日
	29	水・祝	18:00	
30	木	18:00		
5	2	土	14:00	阪神
	3	日・祝	14:00	
	12	火	18:00	広島
	13	水	18:00	
	14	木	18:00	ヤクルト
	15	金	18:00	
	16	土	18:00	
	17	日	14:00	
27	水	18:00	西武	
28	木	18:00		
6	2	火	18:00	オリックス
	3	水	18:00	
	4	木	18:00	
	5	金	18:00	ソフトバンク
	6	土	18:00	
	7	日	14:00	
	19	金	18:00	中日
	20	土	14:00	
	21	日	14:00	
	23	火	18:00	横浜
24	水	18:00		
30	火	18:00	広島	

東京ヤクルトスワローズ主催試合

月	日	曜日	時間	対戦相手
3	31	火	18:00	阪神
	1	水	18:00	
	2	木	18:00	
4	7	火	18:00	中日
	8	水	18:00	
	9	木	18:00	
	17	金	18:00	横浜
	18	土	18:00	
	19	日	18:00	
	24	金	18:00	巨人
	25	土	18:00	
26	日	18:00		
5	1	金	18:00	広島
	2	土	18:00	
	3	日・祝	18:00	
	12	火	18:00	阪神
	13	水	18:00	
	14	木	18:00	横浜
	19	火	18:00	
	20	水	18:00	
	21	木	18:00	
	26	火	18:00	日本ハム
27	水	18:00		
28	木	18:00		
6	2	火	18:00	楽天
	3	水	18:00	
	4	木	18:00	ロッテ
	5	金	18:00	
	6	土	14:00	
	7	日	13:00	
	28	日	14:00	巨人
	30	火	18:00	

北海道日本ハムファイターズ主催試合

月	日	曜日	時間	対戦相手
4	7	火	18:30	西武
	8	水	18:30	

広告(公社指定店)

外壁塗装・屋根塗装
防水工事等

工事見積額(税抜)より更に

⇒ **20% OFF**

適切な塗り替えは、住宅の長寿命化に大きく貢献します。



内装リフォーム
工事見積額(税抜)
より更に

⇒ **10% OFF**



ペンタくんにおまかせください!!

割引期間 **4月末**
平成27年のご契約分

見積り
点検無料

アフターメンテナンスもバッチリ!!

お客様の声
家が生まれ変わり、改めて家を大切に作る気持ちになりました。
見違えるほどキレイになり、ペンタくんにお預けして良かったです。色もキレイとご近所から好評です。

20万棟以上の施工実績だからまかせて安心!!

お問い合わせの際は「きんぷくの会員」とお伝えください。

0120-616-132 株式会社ペンタくん 市場開発部
〒206-0014 東京都多摩市芝田1251サークルビル2階
受付時間 9:00~18:00(月~土) 施工エリア:東京都 神奈川県 千葉県 埼玉県

*受付時に必ず会員とお申し出ください。後日お申し出を頂いた場合は割引サービスの適用ができませんので、ご注意ください。この割引サービスは、他の割引サービスと合わせてご利用できませんので、ご了承ください。(2015.3)

ネットから24時間受付OK! お問い合わせフォームからどうぞ!

WEBページはコチラ

建設業許可 国土交通大臣許可(特-25、般-24) 第24816号
一級建築士事務所 東京都知事登録 第52952号

申込方法 (利用対象：会員と登録家族 ※一般の方は通常料金となります。)

申込 電話またはFAXにて (先着順)

※予定枚数に達した時点で締切りとさせていただきます。

申込先 ☎03-3780-0878~9・FAX03-3780-0878

※FAXの方は、会員番号・氏名・演目(公演日)・枚数・連絡先を明記し、送信してください。受付確認後、ご連絡いたします。

期間 3月11日(水)8:30から3月20日(金)17:00まで

※①のみ14日(土)までの受付となります。

引渡し 4月7日(火)から公社窓口で代金と引換えでお渡しいたします。

※①と②の引換えはチケットが届き次第ご連絡いたします。

注意事項

- ◆チケットは受付終了後、取りまとめて購入しますので、申込後のキャンセルや変更はお受けできません。
- ◆座席の指定はできませんので、ご了承のうえお申込みください。

1 平成中村座 陽春大歌舞伎 十八世中村勘三郎を偲んで

江戸の芝居小屋を現代に復活!!

一、双蝶々曲輪日記 角力場 二、歌舞伎十八番の内 勸進帳 三、魚屋宗五郎

出演 中村橋之助、坂東彌十郎、中村獅童 日時 4月15日(水) 11:00開演
中村勘九郎、中村七之助 他 枚数 10枚(竹:椅子席)
会場 浅草寺劇場・仮設舞台 料金 11,000円(通常14,500円)



2 三遊亭究斗「勝手に、キュートに、ミュージカル落語まつり！」

今、話題の"ミュージカル落語"の旗手・三遊亭究斗が、赤坂に登場!

演目:「アラジンと魔法のランプ」、ゲスト:いっこく堂

会場 赤坂区民センター 区民ホール 枚数 10枚(全席指定)
日時 4月17日(金) 18:30開演 料金 2,500円(通常3,900円)



3 丸美屋食品ミュージカル 「アニー」

「アニー」には人の純粋な心と呼び覚ます、多くのメッセージが込められています。長く愛される理由を、あなたの「心」で確かめください。

出演 三田村邦彦、青木さやか、木村花代 他 日時 5月4日(月・祝) 16:30開演
会場 新国立劇場 中劇場 ※アニー:黒川桃花
枚数 10枚(S席) 料金 6,800円(通常8,500円)
※4歳未満は入場不可



4 2015新実験 米村でんじろう サイエンスショー ~光と影のまほう~

テレビでおなじみの科学実験を目の前で!

でんじろう先生新実験、今回のテーマは「光と影」!

会場 渋谷公会堂 料金 1,700円(通常3,000円)
日時 5月6日(水・祝) 13:00開演 ※3歳以上有料
枚数 10枚(全席指定) ※3歳未満膝上鑑賞無料(但し、席が必要な場合は有料)



5 5月花形歌舞伎

一、歌舞伎十八番の内「矢の根」大薩摩連中
二、「男の花道」

出演 市川猿之助、片岡愛之助 日時 5月9日(土) 11:00開演
市川中車、市川右近 枚数 10枚(一等席)
会場 明治座 料金 13,000円(通常15,000円)



6 リチャード・クレイダーマン 2015 with ストリングス・トリオ&パーカッション

心に響く新鮮で魅力的な旋律、ライブならではの力強いステージ、今年も華麗なるピアノを爽やかな風にのせて・・・

会場 Bunkamuraオーチャードホール 枚数 10枚(S席)
日時 5月16日(土) 13:00開演 料金 4,800円(通常6,000円)
※未就学児入場不可



7 「夜想曲集」

ブッカー賞受賞作家カズオ・イシグロ初の意欲的短編集を待望の舞台化。人生の夕暮れに直面して心揺らす人々の、音楽をめぐる物語。

出演 東出昌大、安田成美、近藤芳正 日時 5月22日(金) 19:00開演
長谷川寧、中嶋しゅう 他 枚数 10枚(S席)
会場 天王州 銀河劇場 料金 6,500円(通常8,500円)



8 おもろい女

藤山直美がついに演じる、「天才漫才師ミス・ワカナ」
森光子と藤山寛美がテレビで演じ、当代最高のふたりに託された、涙と笑いの傑作舞台！

出演 藤山直美、渡辺いっけい 他 枚数 10枚(全席指定)
会場 シアタークリエ 料金 9,500円(通常11,500円)
日時 6月9日(火) 17:00開演



9 ウィーン少年合唱団 ～来日60周年記念特別公演～

愛され続けて60年。時代が変わっても、その感動は変わらない。
今年も天使の歌声を皆様にお届けします。

会場 東京オペラシティ コンサートホール 枚数 10枚(S席)
日時 6月13日(土) 14:00開演 料金 5,800円(通常7,000円)



10 加藤登紀子 ～50周年記念 百万本のバラコンサートwithラトビア・リエパーヤ交響楽団～

「百万本のバラ」が誕生した国ラトビアからオーケストラが特別編成で来日。
「愛の讃歌」「リベルタンゴ」などベストセレクションで綴る、50周年記念スペシャルコンサートです。

出演 加藤登紀子 日時 6月14日(日) 16:00開演
ラトビア・リエパーヤ交響楽団、島健 枚数 10枚(S席)
会場 NHKホール 料金 5,000円(通常6,500円)
※未就学児入場不可



11 前橋汀子 アフタヌーン・コンサート Vol.11

誰もが聴いたことのある珠玉の名曲を、前橋汀子が優雅で円熟味にあふれた演奏で贈る。

ヴァイオリン：前橋汀子、ピアノ：松本和将

曲目 ベートーヴェン：ヴァイオリン・ソナタ第5番「春」他

会場 サントリーホール 枚数 10枚(全席指定)
日時 6月21日(日) 14:00開演 料金 2,000円(通常3,000円)



©篠山紀信

12 宝塚月組 かんぽ生命ドリームシアター スペクタクル・ミュージカル 「1789 —バステューユの恋人たち—」

フランス革命に翻弄され、散ってしまった革命家ロナンと家庭教師オランプとのラブストーリーを、現代感覚で描くフレンチ・ロック・ミュージカルです。

会場 東京宝塚劇場 枚数 10枚(S席)
日時 6月28日(日) 11:00開演 料金 8,000円(通常8,800円)



©宝塚歌劇団
photo by Leslie kee

展覧会情報

an exhibition

☆チケットは公社窓口で販売します。各展とも30枚までの販売となり、売り切れ次第終了です。

☆会員と登録家族以外の方がご利用になるときは、前売料金となります。

各展覧会等は、会期・日時等が変更となる場合があります。公式ホームページ等で最新情報をご確認ください。

特別展「コルカタ・インド博物館所蔵 インドの仏 仏教美術の源流」

アジア初の総合博物館として1814年に創立されたコルカタ(旧カルカッタ)・インド博物館から、インド仏教美術の至宝約90件が来日します。千年を超える仏教美術の興隆を俯瞰できるまたとない機会です!

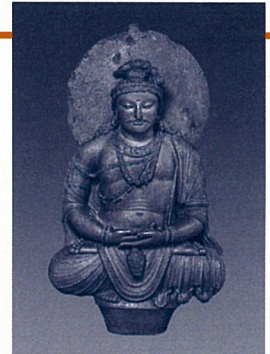

弥勒菩薩坐像
ロリアン・タンガイ出土 クシャーン朝(2世紀頃)
Photograph©Indian Museum,Kolkata

3月17日(火) ▶ 5月17日(日) 東京国立博物館 表慶館 (東京・上野公園)

休館日 月曜日、5月7日(木)【ただし、3/23(月)、3/30(月)、5/4(月・祝)は開館】

開館時間 9:30~17:00【金曜日は20:00まで、4/4(土)以降の土・日・祝休日は18:00まで】
※入館は閉館の30分前まで

料金 一般 700円(1,400円) 大学生 500円(1,000円) 高校生 400円(800円)
(当日料金)

生誕三百年 同い年の天才絵師 若冲と蕪村

近世日本絵画を代表する伊藤若冲と与謝蕪村は、正徳6年(1716)に生まれた同い年の画家でした。本展では、彼らの代表作はもちろん、新出作品を紹介するとともに、ふたりと交流のあった同時代の絵師たちの作品を加えて展示します。

3月18日(水) ▶ 5月10日(日) サントリー美術館 (東京ミッドタウン ガレリア3F)

※作品保護のため、会期中展示替えを行います。

休館日 火曜日【5/5(火・祝)は20:00まで開館】

開館時間 10:00~18:00
【金・土および5/3(日・祝)、5/4(月・祝)は20:00まで、4/25(土)は24:00まで】
※いずれも入館は閉館の30分前まで

料金 一般 650円(1,300円) 大学・高校生 500円(1,000円)
(当日料金) *4/25(土)は「六本木アートナイト割引」のため一般および大学・高校生は一律500円。



蜀栈道図 与謝蕪村筆
一幅 安永7年(1778)
LING SHENG PTE. LTD(Singapore)
【展示期間】3/18~4/13

寒山拾得図 伊藤若冲筆
双幅 18世紀 個人蔵
【展示期間】3/18~4/13

マグリット展

ルネ・マグリット(1898-1967)の言葉やイメージ、時間や重量といった、私たちの思考や行動を規定する"枠"を飛び超えてみせる独特の芸術世界は、その後のアートやデザインにも大きな影響を与え、日本でも高い人気を誇ります。ベルギー王立美術館、マグリット財団の全面協力を得て、世界10か国以上から代表作約130点が集まります!!

3月25日(水) ▶ 6月29日(月) 国立新美術館 企画展示室2E (東京・六本木)

休館日 火曜日【ただし、5/5(火・祝)、5/26日(火)は開館】

開館時間 10:00~18:00
【金曜日および、5/23(土)、24(日)、26(火)、30(土)、31(日)は20:00まで、4/25(土)は22:00まで】
※入場は閉館の30分前まで

料金 一般 800円(1,600円) 大高生 600円(1,200円) 高校生 400円(800円)
(当日料金) *高校生無料観覧日は追って発表します。



《ゴルコンダ》1953年 80x100.3cm
油彩/カンヴァス メニル・コレクション
The Menil Collection, Houston
© Charly Herscovici/ADAGP, Paris, 2015

ボストン美術館×東京藝術大学 ダブル・インパクト 明治ニッポンの美

アメリカ、ボストン美術館と東京藝術大学のコレクションを合わせる“ダブル・インパクト”によって19世紀後半からはじまる日本と西洋との双方向的な影響関係を再検討しようとする展覧会です。総点数約150点で「明治ニッポンの美」に迫ります。



高橋由一《花魁(美人)》重要文化財
1872年(明治5) 東京藝術大学

4月4日(土) ▶ 5月17日(日) 東京藝術大学大学美術館 (東京・上野公園)

休館日 月曜日【ただし、4/6、5/4は開館】

開館時間 10:00~17:00 ※入館は16:30まで

料金 一般 750円(1,500円) 高校・大学生 500円(1,000円)
(当日料金)

生誕110年 片岡球子 展

日本画家・片岡球子(1905-2008)は鮮烈な色彩、大胆にデフォルメされた形、力強い筆使いの画風で知られています。本展では、多数の代表作によって画業をたどり、また、球子が遺した350冊あまりのスケッチブックの中から約40点を精選して紹介します。

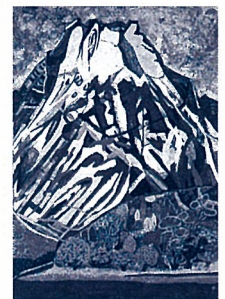

《山(富士山)》1967年
北海道立近代美術館

4月7日(火) ▶ 5月17日(日) 東京国立近代美術館 (北の丸公園・竹橋)

休館日 月曜日【ただし、5/4は開館】

開館時間 10:00~17:00(金曜日は20:00まで) ※入館は閉館の30分前まで

料金 一般 700円(1,400円) 大学生 450円(900円) 高校生 200円(400円)
(当日料金)

4/17(金)までの販売

大英博物館展 — 100のモノが語る世界の歴史

本展は、大英博物館の約700万点にのぼる収蔵品から選び出した100の作品を通じて、200万年前から現代に至る人類の歴史を読み解こうというものです。選ばれた品々は一見して何気ない日用品から、教科書にも登場する芸術的な名品まで多岐にわたります。

4月18日(土) ▶ 6月28日(日) 東京都美術館 企画展示室 (東京・上野公園)

休室日 月曜日、5月7日(木)【ただし、5/4は開室】

開室時間 9:30~17:30(金曜日は20:00まで) ※入室は閉室の30分前まで

料金 一般 800円(1,600円) 学生 650円(1,300円) 高校生 400円(800円)
(当日料金) 65歳以上 500円(1,000円)

*毎月第3水曜日はシルバーデーにより、65歳以上の方は無料。混雑が予想されます。

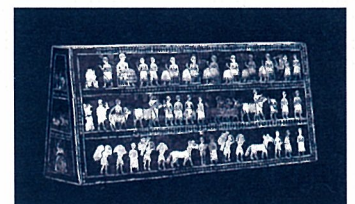

「ウルクのスタンダード」紀元前2500年頃 イラク
©The Trustees of the British Museum

4/27(月)までの販売

特別展「鳥獣戯画 — 京都 高山寺の至宝 —

日本で最も有名な絵巻、国宝「鳥獣人物戯画」。墨線のみで動物や人物たちを躍動的に描いた、日本画家史上屈指の作品です。全巻の修理を終え、その魅力を一新した鳥獣戯画の全貌をご紹介します。

4月28日(火) ▶ 6月7日(日) 東京国立博物館 平成館 (東京・上野公園)

※会期中、一部展示作品、および展示場面の変更を行います。

休館日 月曜日、5月7日(木)【ただし、5/4(月・祝)は開館】

開館時間 9:30~17:00(金曜日は20:00まで、土・日・祝・休日は18:00まで)
※入館は閉館の30分前まで

料金 一般 800円(1,600円) 大学生 600円(1,200円) 高校生 450円(900円)
(当日料金)



割引券のご案内



きりとり

サンリオピューロランド 渋谷区勤労者福祉公社

期間限定

特別バスポート割引券

2015年3月21日～2015年4月5日まで有効

通常料金
大人 ¥3,800
小人 ¥2,700

割引料金
¥2,500 名
¥2,300 名

★この割引券を切り離し、ピューロランドチケット窓口にお出しください。234C
★本券は1枚で5名様まで有効です(2才以下のお子様は無料)
※営業時間やイベントなど各種お問合せはHPまたは、ゲストセンター(042-339-1111)でご確認ください。

このページに掲載のイラスト・写真・文章の無断転載を禁じます。すべての著作権は株式会社サンリオに帰属します。
©08.15 SANRIO/SEGA TOYS S-S/W-TX-LPC ©2015 SANRIO, CO.,LTD.

コピー可

チケットの販売 公社窓口で販売中。売切次第終了です。

としまえん のりもの一日券

有効期限：平成27年3月31日まで

公社通常販売価格(大人・小人(3才～)共通券)

1枚500円▶400円

3月1日から
特別料金



第17回 世界有数の“バラ”と“ガーデニング”の華麗な祭典
国際バラとガーデニングショウ 前売券

3/13日(金)～販売 限定30枚

5月12日(火)～17日(日) 9:30～17:30

*最終日17日は17:00終了 *入場は終了時刻の30分前まで



会場▶西武プリンスドーム(旧西武ドーム) (埼玉県所沢市)

料金(会員と登録家族)▶大人 1,200円(前売 2,000円)

※小学生以下は無料、ただし保護者の付き添いが必要

契約施設から

施設名	料金	改訂料金(4/1より)
箱根小涌園ユニテッサン 入場引換券	会員料金 大人 1,400円 / 小人 800円	大人 1,500円 / 小人 900円
四季倶楽部 ※一部施設除く (ガイドブック P23)	一泊朝食付き 5,000円(税別)	一泊素泊まり 5,000円(税別) 朝食代 500円(税別) / 夕食代 2,500円(税別)
東京ディズニーランド® 東京ディズニーシー®	1デーパスポート 大人6,400円 / 中人5,500円 / 小人4,200円	大人 6,900円 / 中人 6,000円 / 小人 4,500円
4月から使える 特別利用券(500円)も配布中	※その他のパスポート料金等、詳細は東京ディズニーリゾートのホームページまたは、 インフォメーションセンター ☎0570-00-8632(9:00～19:00)へ	

休館▶エブソン品川 アクアスタジアム▶改装中 → 平成27年夏リニューアルオープン予定

入学祝金の申請について

対象 平成27年4月にお子様が小学校・
中学校に入学される会員
(平成27年3月31日以前に入会された方)

請求期間 平成27年4月1日(水)～9月30日(水)

必要書類 就学通知書(写し)や住民票の(写し)など
(お子様の生年月日と親子関係のわかるもの)

申請の際には、印鑑と必要書類をご持参ください。

給付金の請求期限は、事由発生後6ヶ月以内です。

まだまだ募集中

春休み特別企画
「リゾートクルーザーでお迎え
東京ディズニーリゾートグルメツアー
in ホテルオークラ東京ベイ」



実施日▶3/31(火) ご家族・お友達を誘ってご参加ください。
お待ちしております♪

参加費

大人：3,500円
小人：1,500円

申込み

電話で公社にお申し込みください。(先着順)
詳しくは、エンジョイライフ168号を参照または、
公社へお問い合わせください。

会費納入
各種届出手続き
について

・平成27年4月～6月分の会費は4月27日(月)が振替日です。口座振替の方は残高のご確認を
お願いいたします。振込みや窓口で納入の方は、期日までにお支払いください。
・3月4月は人事異動のシーズンです。入退会や、住所変更などの届出を忘れずにご提出ください。

問合せ先

■営業時間：8:30～17:00 ■営業日：月～土曜日 ■休業日：日曜・祝日・年末年始

公益社団法人 渋谷区勤労者福祉公社

〒150-0041 渋谷区神南1丁目19番8号 渋谷区立勤労福祉会館内

TEL 03-3780-0878・9 / FAX 03-3780-0878

http://www.enjoylife-kinpuku.jp/