

エンジョイ・ライフ

NEWS

事業所数 688 事業所
会員数 2,706 人 (平成27年4月1日現在)

中小企業
勤労者・事業主のみなさま

渋谷区勤労者福祉公社

新規入会キャンペーン

期間中に
ご入会いただくと
入会金免除

期間：5月15日～6月30日

ご入会いただくと以下の特典が受けられます

給付事業	福利厚生事業	あっせん事業
<ul style="list-style-type: none"> ●結婚などの慶弔金 ●入学・出産・還暦祝金 ●入院・通院・傷害見舞金 etc 	<ul style="list-style-type: none"> ●宿泊施設 ●遊園施設 (東京ディズニーリゾート®他) ●バスツアー ●各種チケット(美術展・観劇・スポーツ観戦) ●健康診断・人間ドック・健康サポート etc 	<ul style="list-style-type: none"> ●生活資金融資制度 ●共済保険制度 etc

入会できる方 区内の中小企業の事業所や商店の従業員、事業主の方、自営業の方
区内にお住まいで、渋谷区外の中小企業に勤務する方

会費 入会金 1人 200円 会費 1人 500円(月額)

お問合せ 事務局で対応いたします。お問い合わせ下さい。
TEL 03-3780-0878～9 FAX 03-3780-0878

公益社団法人 渋谷区勤労者福祉公社 | 〒150-0041 渋谷区神南一丁目19番8号
http://www.enjoylife-kinpuku.jp | 詳細は **きんぷく** で 検索

ご紹介ください!

会員数が増えると、魅力ある事業や
会員サービスが向上します。

ぜひ、お知りあいの方のご紹介を
お願いします!!



キャンペーン期間中に 新規事業所としてご入会いただくと

入会者の方は **入会金 200円免除**
ご紹介いただいた方には **図書カード進呈**
※1事業所につき入会者が 4人以上 2,000円分
10人以上 5,000円分
20人以上 10,000円分

問合せ先

きんぷく 事務局
☎03-3780-0878～9

ご紹介いただいた事業所様等には
ご希望により説明にお伺いします。

contents

宿泊バスツアー.....	2	割引・ゴルフ.....	9
セミナー.....	3	27年度 年間計画.....	10
野球観戦.....	4~5	広告.....	11
観劇・コンサート.....	6~7	お知らせ.....	12
展覧会.....	8		



松本城

「信州・善光寺」と「国宝松本城」 南アルプスさくらんぼ狩り

～仲見世散策やウISKYのテイスティングも～



6月13日(土)～14日(日) 雨天決行

集合時間 ▶ 7:15 (出発 7:30)

集合場所 ▶ 渋谷区役所前ハチバス停付近

募集人員 ▶ 40名(会員と登録家族及び関係者)

※申込みは2名以上となります。

※関係者のみの申込みはできません。

宿 泊 ▶ 浅間温泉 和泉荘(長野県)

参加費 (おひとり様) ※関係者は各2,000円増し

人数	大人(中学生以上)	子ども(3歳～小学生)
2名1室利用	17,000円	16,000円
3名1室利用	15,000円	14,000円
4～5名1室利用	13,000円	12,000円

※参加費には宿泊代、食事代、入園料等を含みます。

※3歳未満でも座席等必要とする場合は子ども料金となります。

※出発の3日前からキャンセル料がかかる場合があります。



©善光寺



和泉荘

コース

1日目 渋谷区役所前(7:30出発) → 首都高・関越自動車道・上信越自動車道 → 長野 | C →
(6月13日) 丸八たきや(昼食) ⇒ 善光寺(参拝)・仲見世通り(買物) ⇒ 国宝・松本城(見学) ⇒ 浅間温泉・和泉荘

2日目 浅間温泉・和泉荘(9:00出発) ⇒ サントリー白州蒸溜所(ウISKY蒸溜所ガイドツアー) ⇒
(6月14日) 七賢酒造直営レストラン「^{だいまん}蓋眠」(昼食)・金精軒(お買物) ⇒ マルマサ農園(さくらんぼ狩り食べ放題) →
中央自動車道・首都高 → 渋谷区役所付近(17:45到着予定)

※バスの座席は事務局にて指定させていただきます。

申込み方法 ▼

官製はがきに「さくらんぼ狩り」と明記し、

- ① 申込代表者の連絡先(昼間に連絡がとれる電話番号)
- ② 参加者全員の氏名(代表者含む)
- ③ 会員番号
- ④ 年齢(旅行保険手続きのため必ず記入してください)

を記入のうえお申込みください。

締め切りは**5月19日(火) 公社必着**です。

※応募者多数の場合は抽選となりますので、5月22日(金)以降に代表者の方に電話で当落をご連絡いたします。

さくらんぼ狩り 申込み

代表者 氏名 渋谷 一郎
住所 渋谷区神南5-5-5
電話番号

参加者(代表者を含む)

氏名	年齢	会員番号
渋谷 一郎	36	0-000-0000
花江 太郎	30	登録家族
太郎	5	登録家族
公社 花子	60	関係者

申込み先 〒150-0041 渋谷区神南1-19-8 公益社団法人 渋谷区勤労者福祉公社まで

公社主催のセミナーです。ぜひご参加ください！

申込方法:電話で公社にお申し込みください(先着順) ☎03-3780-0878~9



相続対策セミナー

参加費無料

5月21日(木) 14:00~16:00

今年の1月から相続税の基礎控除が改正されました。今回のセミナーでは相続税の基礎知識から遺産分割の際の注意点や生前贈与の活用法など相続対策の具体的手法をわかりやすく解説します。



会場 渋谷区立勤労福祉会館 2階 第2洋室

募集 35名

講師 大園昌典氏 (相続贈与相談センター理事・税理士法人アイデアコンサルティング パートナー税理士)
鈴木明弘氏 (三井住友海上あいおい生命・ファイナンシャルコンサルタント)



料理セミナー <手打ちそば>

6月21日(日) 10:00~13:00

香りのよいそば打ちにチャレンジしませんか?家庭で作れるそばつゆの作り方は必見。マヨネーズ風味のしいたけオープン焼き、さっぱりとしたかぶの漬物も絶品です。(副菜については内容を変更する場合があります。)



会場 ホームメイドクッキング 新宿教室
(新宿区西新宿2-6-1 新宿住友ビル 51F)

募集 10名

参加費 会員と登録家族 3,000円(関係者:3,500円)
*通常4,800円



健康セミナー <転倒防止・膝痛予防・膝周りのトレーニング>

7月4日(土) 14:00~16:00

運動不足の人、加齢により弱くなった筋肉や骨で日常生活の動きが悪くなった人。無理のない範囲での膝周りの運動で筋力や柔軟性を高めて、ケガ予防につなげましょう。



軽い負荷から重い負荷へ筋力トレーニング
・膝関節の安定、負担の軽減、スムーズな曲げ伸ばしなどの効果で転倒予防ストレッチ
・関節周辺の筋肉を伸ばして柔軟性のアップ

会場 勤労福祉会館 4階トレーニング室

募集 10名

内容 膝関節の周りの筋肉を鍛える

参加費 500円(水分補給用ドリンク1本付)

講師 株式会社 リラックス所属トレーナー2名

持ち物 フェイスタオル

*運動できる服装でご参加ください

2015 プロ野球後半戦 !!

ご応募お待ちしております!

販売料金 ※ペア席です (各試合1日1組)

主催チーム	料 金
巨人戦 (東京ドーム)	10,000円
ヤクルト戦 (神宮球場)	5,000円
日本ハム戦 (東京ドーム)	9,000円

申込みについてはこちら ▼

主催球団・観戦希望日(第2希望含)ごとに
それぞれ官製はがきでお申し込みください。

- ① 主催チーム名
(巨人戦・ヤクルト戦・日本ハム戦のいずれか)
- ② 会員番号
- ③ 会員氏名
- ④ 昼間の連絡先
- ⑤ 観戦希望日
(第1希望、第2希望を記入してください)

申込締切 5月23日(土) 公社必着

結果連絡

応募者多数の場合は抽選となり、当選された方のみ
5月27日(水)までに電話でご連絡いたします。
※当選連絡後のキャンセルは、お受けできませんので
ご了承ください。

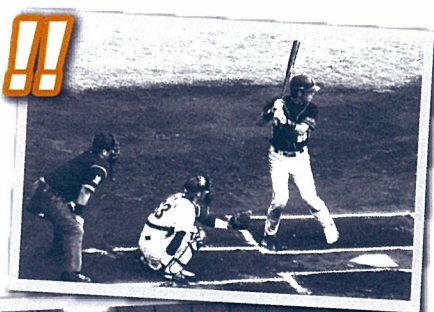

チケットの引渡し

6月1日(月)から窓口で代金と引換えでお渡し
いたします。

空席販売 6月1日(月)～

- ◆ 空席状況は、窓口に掲示します。(電話での問合せ可)
- ◆ 販売は窓口にて先着順となります。

その他

- ◆ ヤクルト主催試合(神宮球場)が雨天等で、中止
となった場合、チケットは無効となりますので、
窓口で払戻しを行ってください。
予備日への変更はできません。
※予備日の日程は決まり次第、窓口に掲示、販売いた
します。

〈東京ドーム座席案内図〉

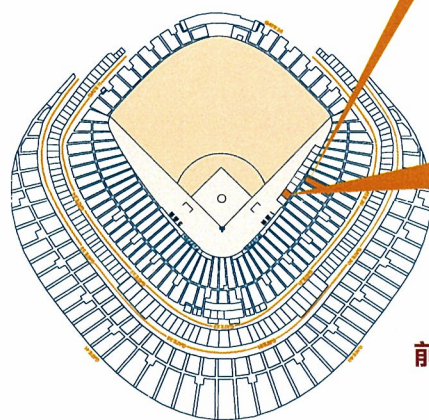

巨人戦
(ビームシート)
A09ブロック
1塁側7列
(328-329)

日本ハム戦
(エキサイトシート)
G12ブロック
1塁側C列
(13-14)
前方に移動!!
迫力感アップ!!

〈神宮球場座席案内図〉



ヤクルト戦
(スターシート)
1塁側11段
(021-022)

4段前方に移動!!
プレーをより間近で!

読売ジャイアンツ主催試合

月	日	曜日	時間	対戦相手
7	1	水	18:00	広島
	2	木	18:00	
	7	火	18:00	ヤクルト
	8	水	18:00	
	10	金	18:00	阪神
	11	土	14:00	
	12	日	14:00	
	31	金	18:00	
8	1	土	18:00	中日
	2	日	14:00	
	7	金	18:00	広島
	8	土	14:00	
	9	日	14:00	
	11	火	18:00	横浜
	12	水	18:00	
	13	木	18:00	
	18	火	18:00	阪神
	19	水	18:00	
	20	木	18:00	
	28	金	18:00	中日
29	土	18:00		
30	日	14:00		
9	12	土	14:00	
13	日	14:00		
9	22	火・祝	14:00	阪神
	23	水・祝	14:00	
	24	木	18:00	広島
	26	土	14:00	
	27	日	14:00	

北海道日本ハムファイターズ主催試合

月	日	曜日	時間	対戦相手
8	21	金	18:30	オリックス
	22	土	15:00	
	23	日	13:00	
9	1	火	18:30	ロッテ
	2	水	18:30	
	3	木	18:30	

東京ヤクルトスワローズ主催試合

月	日	曜日	時間	対戦相手
7	1	水	18:00	阪神
	2	木	18:00	
	10	金	18:00	横浜
	11	土	18:00	
	12	日	17:00	
	24	金	18:00	中日
	25	土	18:00	
	26	日	18:00	
	28	火	18:00	広島
	29	水	18:00	
30	木	18:00		
8	5	水	18:00	巨人
	6	木	18:00	
	14	金	18:00	阪神
	15	土	18:00	
	16	日	17:00	
	21	金	18:00	中日
	22	土	18:00	
	23	日	17:00	
	25	火	18:00	巨人
	26	水	18:00	
27	木	18:00		
9	4	金	18:00	広島
	5	土	18:00	
	6	日	14:00	
	8	火	18:00	横浜
	9	水	18:00	
	10	木	18:00	
	15	火	18:00	
	19	土	18:00	巨人
	22	火・祝	18:00	
	23	水・祝	13:00	

ちよこっとプレゼント

1. ヤクルト
オリジナル
レインポンチョ

2名様



2. ヤクルト 2015
ファンブック

1名様

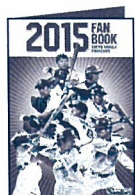

3. ジャイアンツ 2015
公式ガイド
ブック

1名様

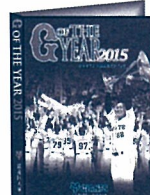

4. ジャイアンツ
シーズンシート
契約者優待券
(ラクーア入館券・
ボウリング1ゲーム無料券等)

2名様



後半戦のチケット申込者の中から抽選でプレゼント！ご希望の商品名を申込みハガキの余白にご記入ください。(1会員1点の申込みのみ有効)

申込方法 (利用対象：会員と登録家族 ※一般の方は通常料金となります。)

申込 電話またはFAXにて (先着順) ※予定枚数に達した時点で締切りとさせていただきます。

申込先 ☎03-3780-0878~9・FAX 03-3780-0878

※FAXの方は、会員番号・氏名・演目(公演日)・枚数・連絡先を明記し、送信してください。
受付確認後、ご連絡いたします。

期間 5月13日(水)8:30から5月22日(金)17:00まで

引渡し 6月9日(火)から公社窓口で代金と引換えでお渡しいたします。

注意事項

- ◆チケットは受付終了後、取りまとめて購入しますので、申込後のキャンセルや変更はお受けできません。
- ◆座席の指定はできませんので、ご了承のうえお申し込みください。

1 熱海五郎一座 爆笑ミステリー プリティーウーマンの勝手にボディガード

— 出演・構成・演出：三宅裕司 —

ゲストに大地真央を迎え、爆笑に次ぐ爆笑を生み出す喜劇が6月に再び!

出演 渡辺正行・ラサール石井
小倉久寛・春風亭昇太
東真博/深沢邦之
(交互出演)

ゲスト 大地真央

会場 新橋演舞場

日時 6月21日(日)

17:00開演

枚数 10枚(一等席)

料金 8,300円(通常11,000円)



2 山形交響楽団特別演奏会 さくらんぼコンサート 2015東京公演

プログラム

モーツァルト：交響曲第1番

ベートーヴェン：ピアノ協奏曲第1番

モーツァルト：交響曲第41番「ジュピター」

*当日会場で本場「山形県さくらんぼ」を抽選でプレゼント

指揮 飯森範親

ピアノ 上原彩子

会場 東京オペラシティ・コンサートホール

日時 6月25日(木)

19:00開演

枚数 10枚(S席)

料金 4,600円(通常5,700円)



上原彩子©k.Miura

3 ペレス・プラード楽団

世界中にマンボを広めたマンボの王様ペレス・プラード楽団がやってくる!

思わず踊りだしたくなる、陽気で楽しいラテンのリズム♪

曲目

『エル・マンボ』『マンボNo.5』『マンボNo.8』

『ベサメ・ムーチョ』『闘牛士のマンボ』

『タブー』『パトリシア』

会場 渋谷公会堂

枚数 10枚(S席)

日時 6月27日(土)

13:30開演

料金 5,500円(通常6,800円)



4 7月歌舞伎鑑賞教室 解説：歌舞伎のみかた 「義経千本桜」 渡海屋の場・大物浦の場

観劇の手引きになる豆知識を小冊子にまとめた歌舞伎読本やプログラムの無料配布有り。

出演 尾上菊之助 他

会場 国立劇場

日時 7月10日(金)

18:30開演

枚数 10枚(一等席)

料金 2,900円(通常3,900円)



5

いっこく堂 スーパーライブ

浅草の夏は、いっこく堂。
テレビ等でもおなじみ、腹話術だけでなく、ものまね
タレントとしても活躍するいっこく堂。
共演には浅草芸人のビックボーイズが出演。

会場 浅草公会堂
日時 7月11日(土)
14:00開演
枚数 10枚(全席指定)
料金 3,200円(通常4,000円)



6

Go!プリンセスプリキュア
ミュージカルショー

みんなで楽しめる、歌とダンスいっぱいのミュージカル
ショー。プリキュアたちが大活躍。

会場 渋谷公会堂
日時 7月20日(月・祝)
11:00開演
枚数 10枚(S席)
料金 2,100円(通常2,700円)
※3歳以上有料
(2歳以下は膝上で無料)



7

天童よしみコンサート 2015

歌唱力はもちろん楽しいステージングで会場は、笑顔が
あふれています。
魅力満載のコンサート。

会場 浅草公会堂
日時 7月22日(水)
18:00開演
枚数 10枚(全席指定)
料金 4,600円(通常7,000円)



8

めざましクラシックス
サマースペシャル2015

「クラシックをもっと身近に！」というコンセプトのもと、
18年目のシーズンを迎えるめざましクラシックスが、
今年もサントリーホールでスペシャル公演を行います!!

出演 高嶋ちさ子
軽部真一(フジテレビアナウンサー)
会場 サントリーホール
日時 7月24日(金)
19:00開演
枚数 10枚(S席)
料金 5,900円(通常6,900円)



9

天使にラブソングを... ~シスター・アクト~
(英語上映・日本語字幕付)

ウーピー・ゴールドバーグがプロデュース。作曲は「美
女と野獣」「アラジン」ほかでアカデミー賞受賞の
アラン・ケンメン。まぶしいほどのハッピーがあふれ出す
あのヒットコメディ映画のミュージカル!

会場 東急シアターオーブ
日時 7月25日(土)
17:30開演
枚数 10枚(S席)
料金 9,600円
(通常12,000円)



PHOTO:©JOAN MARCUS

10

ブロードウェイ ミュージカル
ピーターパン

愛され続けて35周年!子どもを経験したあなたへ届けた
い。ダンスナブルで映像を駆使し、大人も子どもも楽し
めるミュージカルへと生まれ変わった今作をぜひ。

出演 唯月ふうか・大貫勇輔
入来菜里/佐藤すみれ(Wキャスト)
白羽ゆり
会場 東京国際フォーラムホールC
日時 7月30日(木)
11:00開演
枚数 10枚(S席)
料金 大人 6,400円(通常8,500円)
3歳~12歳 4,000円(通常5,500円)



展覧会情報

an exhibition

☆チケットは公社窓口で販売します。
各展とも30枚までの販売となり、
売り切れ次第終了です。

☆会員と登録家族以外の方がご利用に
なるときは、前売料金となります。

各展覧会等は、会期・日時等が変更となる
場合があります。公式ホームページ等で
最新情報をご確認ください。

① 着想のマエストロ 乾山見参!

○ サントリー美術館

5/27(水)~7/20(月・祝) 10:00~18:00



重要文化財 白泥染付金彩芒文蓋物
尾形乾山 江戸時代 18世紀 サントリー美術館蔵

※金・土及び7/19(日)は20:00まで
いずれも入館は閉館の30分前
まで

休館日 ▶ 毎週火曜日

* 作品保護のため、会期中展示
替を行います。

料金 ▶ 一般 650円(1,300円)
(当日料金) 高校・大学生 500円(1,000円)

※中学生以下無料。

※障害者手帳をお持ちの方は、ご本人と介護の方1名様のみ無料。

② ヘレン・シャルフベック — 魂のまなざし

○ 東京藝術大学大学美術館



6/2(火)~7/26(日)

10:00~17:00

※入館は閉館の30分前まで

休館日 ▶ 月曜日
7/21(火)

※7/20は開館

【快復期】1888年 油彩・カンヴァス
フィンランド国立アテネウム美術館
Ateneum Art Museum, Finnish National Gallery/Hannu Aaltonen

料金 ▶ 一般 750円(1,500円)
(当日料金) 高校・大学生 500円(1,000円)

※中学生以下無料。

※障害者手帳をお持ちの方(介護者1名を含む)は無料。

③ ボルドー展 — 美と陶酔の都へ—

○ 国立西洋美術館

6/23(火)~9/23(水・祝) 9:30~17:30



ウジェーヌ・ドラクロワ 《ライオン狩り》
1854-55年 ボルドー美術館
©Musée des Beaux-Arts-Mairie de Bordeaux.Cliché L. Gauthier

※金曜日は20:00まで
※入館は閉館の30分前まで

休館日 ▶ 月曜日
7/21(火)

※7/20、8/10、9/21は開館

料金 ▶ 一般 800円(1,600円)
(当日料金) 大学生 600円(1,200円)
高校生 400円(800円)

※中学生以下無料。

※心身に障害のある方とその付添者1名は無料
(入館の際に障害者手帳をご提示ください)。

④ エリック・サティとその時代展

○ Bunkamuraザ・ミュージアム

7/8(水)~8/30(日) 10:00~19:00

※入館は閉館の30分前まで
※毎週金、土曜日は21:00まで

休館日 ▶ 会期中無休



ジュール・グリュン
『外国人のためのモンマルトル案内』のためのポスター
1900年 紙、リトグラフ モンマルトル美術館、ル・ヴェー・モンマルトル・コレクション

料金 ▶ 一般 700円
(当日料金) (1,400円)

大学・高校生 500円
(1,000円)

中学・小学生 350円
(700円)

⑤ 東京・ミュージアム ぐるっとパス2015



都内78の美術館や
博物館などの入場券
または割引券がつづ
られた便利でお得な
チケットブックです。

料金 ▶ 1,300円(通常2,000円)

有効期限 ▶ 最初に利用した日から2ヶ月間

*ただし最終有効期限は、平成28年3月31日(木)

※ご購入にあたってのご注意

- 施設ごとに、ぐるっとパスで「入場できる展示」と「割引券として使える展示」があり、1回ずつご利用いただけます。
- 本券は大人料金のみとなります。お子様と65歳以上の方は、各展示の入場料金をお確かめの上、ご購入ください。

くらしをもっと楽しくお得に ~公社提携施設のご案内~
 会員証の提示により割引でご利用いただけます。



施設名		取扱商品・利用内容など	問合せ先
共 済	全労済	こくみん共済、ねんきん共済など8種類 マイカー共済はお得な団体掛金となるのでお得です。	共済ショップ新宿店 ☎03-3360-6060
引 越 し	クロネコヤマトの引越センター	必要なサービスを選べる「引越らくらくタイムリーサービス」の割引きなど	☎0120-801-635
レンタカー *ガイドブック P42に詳細掲載	ニッポンレンタカー	ワンディスキップ インターネット限定割引 ワンディクーポン 前売りクーポンの事前購入	☎03-3468-7131
	日産レンタカー	インターネットまたは電話予約で割引	☎03-6891-4123
	トヨタレンタリース	基本料金から20%引き	渋谷宇田川町店 ☎03-5728-6100 渋谷店 ☎03-3463-0221 渋谷青山通り店 ☎03-3797-1631
資格の学校	資格の大原	受講料の5%引き	☎03-3234-6220
	LEC東京リーガルマインド	全講座を一般価格から20%引き	☎0570-064-464
料 理	ホームメイドクッキング	新規入会の方対象 チケット制コース：チケット1回分プレゼント クラス制コース：パート1料金から4,000円引き	☎03-3537-0801(代表)
家事代行 サービス	アースサポート㈱	家事代行スポットプラン(3時間~)の初回限定割引 通常12,000円(税別)~→初回限定9,600円(税別)~	☎0120-65-3311
カ ラ オ ケ	カラオケ館	ルーム料金30%引き	東京・千葉・埼玉・神奈川 の首都圏各店舗
花 屋	ヤングフラワー (渋谷区東1-25-4)	3,000円以上のお買い上げで5~10%引き	☎03-3409-5530
百 貨 店	高島屋	各店舗のサービスカウンター等で買物優待券を受取る →買い物1口(税抜3,000円以上)につき、5%割引 ※現金払いのみ、割引除外商品あり	新宿店 ☎03-5361-1111 日本橋店 ☎03-3211-4111 玉川店 ☎03-3709-3111
	小田急百貨店	各店舗のカードカウンター等でOPカードを発行(発行手数料100円)→特典として300ポイント付与、初年度はお買い上げ額の3%のポイント付与 ※割引除外商品あり	新宿店 ☎03-3342-1111 町田店 ☎042-727-1111 藤沢店 ☎0466-26-6111



ゴルフの季節到来! 拡充したメニューから...お楽しみください。

ゴルフ場利用補助のご案内

利用方法など詳細は
ガイドブック P36~P37 を
ご覧ください。

● **ゴルフ場利用補助** 契約料金から会員 2,000円 補助 (年度内2回)

太平洋クラブ ▶ 問合せ：太平洋クラブ予約センター ☎03-6430-2037

プリンスホテル系ゴルフ場 ▶ 問合せ：各ゴルフ場へ直接

25 那須ゴルフガーデン ▶ 問合せ：☎0287-78-1125

オリックス・ゴルフ・マネジメント ▶ 問合せ：☎03-5487-7123

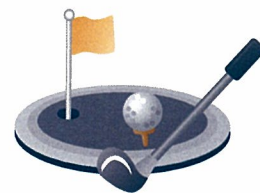

● ゴルフパック

会員の方は
ゴルフ場利用補助 (2,000円) と
通年指定宿泊補助として、

年1回 会員 **3,000円**
(登録家族は1,500円のみ)
補助を併用して利用できます。

ゴルフ場・宿泊施設	契約料金
25 那須ゴルフガーデン (ウェルネスの森 那須 オリエンタル館) ☎0287-78-1125	2名1室 16,000円~(税別) *一泊2食・ラウンドプレーフィ・ カート料金含む
ゴールド越後湯沢 カントリークラブ (湯沢パークホテル) ☎025-787-4115	12,800円~(消費税別) *一泊朝食・サービス料・グリーンフィ・ カートフィ・昼食・利用税等を含む

平成 27 年度事業計画・予算の概要

平成27年2月27日渋谷区立勤労福祉会館で開催された、公益社団法人 渋谷区勤労者福祉公社の定期総会において、平成27年度事業計画・予算が決まりましたので、ご報告いたします。

27年度 事業計画・予算

ニュース発行・事業予定

主な企画事業についての詳細は年6回発行のニュースで掲載します。
また、チケット等の在庫状況などは、ホームページでもお知らせしていきます。

月	4	5	6	7	8	9	10	11	12	1	2	3
ニュース(発行日)	170号		171号 (6月中旬)			172号 (9月1日)		173号 (11月1日)		174号 (1月1日)		175号 (3月1日)
27年度 年間行事予定	プロ野球後半戦ペアチケット販売	教養講座(相続)	料理教室 宿泊バスツアー(さくらんぼ狩り)	健康セミナー ←夏季借上げ宿泊施設→ ←夏季プール利用補助券→ ←夏季グルメ利用補助→ ←納涼船のチケット販売→	パソコン講座	秋のはとバス選べるツアー		くみんの広場参加 年末はとバス選べるツアー	料理教室 東京ディズニーランド パークファンパーティー ←冬季グルメ利用補助→ ←スキー場リフト券販売→	花とみどりのプレゼント ファイナンシャル プランニング講座	日帰りバスツアー(いちじ狩り)	春のはとバス選べるツアー お葬儀セミナー プロ野球前半戦ペアチケット販売
	観劇・コンサート・展覧会・各種カード等販売											
	入会キャンペーン (5/15~6/30)					入会キャンペーン (11/1~12/15)						

※日程や内容等が変更になる場合もありますのでご了承ください。

予算

科目	金額	説明
会費収入	16,250	入会金・会費
事業収入	14,171	各種事業利用者負担金
区補助金収入	38,536	事務費・人件費
会館受託収入	26,611	勤労福祉会館管理受託費
雑収入	80	預金利子等
繰越金	6,008	
収入合計	101,656	

科目	金額	説明
福利厚生事業費	37,594	各種福利厚生費(施設利用料、チケット購入代金等)
給付事業費	6,781	各種給付金
普及啓発事業費等	2,537	各種講座・ニュース発行・ガイドブック発行等
会館管理運営費	31,105	勤労福祉会館管理運営費
管理運営費等	22,639	事務費・人件費等
予備費	1,000	
支出合計	101,656	

事業主の方へ 退職金のこと ちょっと考えてみませんか?

「中退共」の退職金制度なら、

- ① 国の掛金助成を受けられます。
- ② 掛金は全額非課税。
- ③ 社外積立だから、管理がカンタン!

パートさんのための特例掛金月額もご用意

(中退共は中小企業で働く従業員のための国の退職金制度です。)

*解散存続厚生年金基金からの移行先の一つです。

詳しくはホームページへ

お問合せ
(独)勤労者退職金共済機構 中小企業退職金共済事業本部
〒170-8055 東京都豊島区東池袋1-24-1
TEL 03-6907-1234 FAX 03-5955-8211

生活融資あっせん

公社であっせんのお手伝いをします。お問い合わせ下さい。
(詳しくはガイドブック P.17 参照)

取扱い金融機関 ▶ 中央労働金庫(ろうきん) 渋谷支店 ☎03-3409-0671
(渋谷区渋谷3-10-13 TOKYU REIT 渋谷Rビル内)

対象者 下記の条件をすべて満たしている会員の方で、用途を説明するもの等を添付の上、お申し込みください。

- ① 満20歳以上
- ② 特別区民税または市町村税の滞納のない方(融資決定時に納税証明書が必要)
- ③ 現にこの資金の融資を受けていない方で信用保証機関の保証を受けられる方
- ④ 同一事業所(現在の勤務先)に1年以上勤務していること

使途 教育・医療・出産・冠婚葬祭・住居の移転などの生活資金
(事業・運転資金は対象になりません)

融資限度額 50万円(10万円単位) **利率** 年1.8%

公社指定店

給与振込は、〈中央ろうきん〉へ

～2つのキャッシュバックがおトク！～

① ATM手数料を即時全額キャッシュバック!



〈中央ろうきん〉なら、ゆうちょ銀行、銀行、コンビニなどでATM・CDを利用した際のお引出し手数料をキャッシュバック!

対象となるお取引

- ①普通預金口座のお引出し ②貯蓄預金口座のお引出し ③マイプランのお引出し

キャッシュバックの対象

お引出し手数料全てをキャッシュバックいたします!!

キャッシュバックの時期

ご利用口座へ即時ご入金いたします!!

※設置場所や時間帯によりご利用にならない場合があります。
※詳しくは〈中央ろうきん〉営業店までお問合せください。

② 振込手数料を最大3回キャッシュバック!



給与振込を〈中央ろうきん〉に指定すると、インターネット／モバイルバンキングでの振込手数料をキャッシュバック!

対象となるお取引

〈中央ろうきん〉に給与振込をご指定の方による普通預金からのインターネット／モバイルバンキングでのお振込

*当金庫のシステムにて判定可能なご契約に限ります。

キャッシュバックの対象

お1人様あたり1か月につき、日付・時刻の早い順に3回までとなります。

キャッシュバックの時期

翌月20日(休業日の場合は前営業日)に振込手数料をお引きしたお客さまの〈中央ろうきん〉普通預金口座へご入金。

*個人のお客さまが対象となります。
※別途、インターネット／モバイルバンキングのご契約が必要となります。

※一部取り扱いできないコンビニエンスストアもございます。*ATMの設置場所および利用時間等につきましては、各銀行および運営会社のホームページをご覧ください。

詳しいお問い合わせ・ご相談は・・・

〈中央ろうきん〉 渋谷支店へ TEL 03-3409-0671



(2015年4月1日現在)

公社協力店

福利厚生特別
契約割引特典

白木祭壇 20%割引
白木祭壇 セット価格の

生花祭壇 10%割引
生花祭壇 セット価格の

貸衣裳 20%割引
一般価格の

※キャンペーン品は対象外となります。

家族葬から大型葬まで承ります

まずはお電話ください。

年中無休 24時間受付

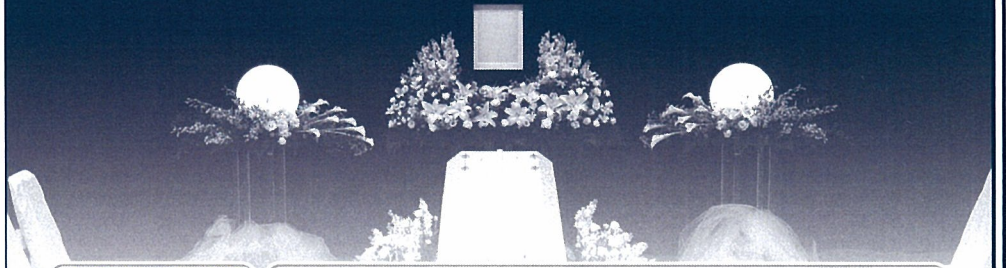

大成祭典ご利用地域

東京23区および東京都下、神奈川県東部 ※その他の地域についてはご相談ください。

セレモニーホール大成 五反田(桐ヶ谷斎場隣) / 大成会館(品川区東中延) ほか直営斎場もございます

●あらゆる葬儀形式にご対応いたします●

大成祭典



平成22年「週刊ダイヤモンド」
全国2位
葬儀社対応安心度調査

東京葬祭センター
品川区西五反田5-30-13

0120-351-167

横浜葬祭センター
横浜市青葉区青葉台2-18-2

0120-115-542

もしもの時のご連絡は「渋谷区勤労者福祉公社の紹介です」とお申し出ください

ホームページを一新しました!!

ホームページがより見やすくなりました。
きんぷくで検索してみてください。

きんぷく



ちょっとお得な情報

東京ディズニーランド® 東京ディズニーシー®
首都圏ウィークデースペシャルパスポート

対象日▶4/6(月)~7/16(木)までの平日
(入園制限時は利用不可)

*東京都・神奈川県・千葉県・埼玉県・群馬県・栃木県・山梨県に
在住、在勤、在学の方が利用できます。

料 金

大 人 : 6,400 円
中 人 : 5,600 円
小 人 : 4,200 円

特別利用券も
併用できます

*中人・小人はマジックキングダムクラブ料金と
同額です。

問合せ ●

<WEB>

お得なパスポート

<インフォメーションセンター>

☎0570-00-8632
(9:00 ~ 19:00)

<PHS・IP 電話から>

☎045-330-5211



© Disney
TOKYO Disney RESORT®
「夢がかなう場所」
Where dreams come true

~どうぞご利用ください~

銀座ライオンチェーンの
10%OFF 特別優待券
(~ 5/31 有効)を公社窓口で
配布中



契約施設から

取扱旅行代理店

「東武トップツアーズ」(ガイドブック P22)

トップツアーから名称が変更になりました。

取扱店新住所

東京法人西事業部

千代田区三番町 5-7 精糖会館ビル 4F ☎03-5212-7100

One's トラベルサロン東京 (海外旅行専門)

目黒区東山 3-8-1 東急池尻大橋ビル 1F ☎03-5843-9637

*ストリームライン新宿店は変更ございません。

お子様連れでも通いやすい保育所を完備してます

NATURA (ガイドブック P35) www.natura.jp.com

営業時間が 10:00 ~ 22:00 に変更になりました。

4 月からの新コースのご案内

●バリニーズオイルトリートメント●

『神々の島』と言われるバリ島に古くから伝わる療法で手の平や
指を使い、じっくりゆっくりかける圧、たたく、つまむなどの
リズムカルな手技とのコンビネーションで全身をくまなく
マッサージしていきます。

60分 9,000円・90分 13,500円・120分 18,000円(税抜き)

*公社会員証の提示で500円引きになります。

四季倶楽部 (ガイドブック P23)

「四季倶楽部 箱根仙泉閣(10室)」

4/25(土)にオープン

公社は四季倶楽部パートナー企業のため、2か月前から
予約可能。オールシーズン同一料金 *一部施設除く

一泊素泊まり 5,000 円
朝食 500 円
夕食 2,500 円
(全て税別)



予約方法

電話・オンライン予約時に

●登録名「渋谷区勤労者福祉公社」

●企業コード「352-500」を伝えてください。

会員専用ダイヤル ☎03-5695-2500

インターネット www.shikiresorts.com

問合せ先

■営業時間：8:30~17:00

■営業日：月~土曜日

■休業日：日曜・祝日・年末年始

公益社団法人 渋谷区勤労者福祉公社

〒150-0041 渋谷区神南1丁目19番8号 渋谷区立勤労福祉会館内

TEL 03-3780-0878・9 / FAX 03-3780-0878

<http://www.enjoylife-kinpuku.jp/>