

contents

- 新規入会キャンペーン  
としまえん・東京ドームプレゼント…… 2
- 冬のグルメプラン …………… 6~7
- 観劇・コンサート …………… 8~9
- 冬季借り上げ施設 …………… 3
- 展示会 …………… 10
- 手作り教室・期間限定あつ旋販売…… 4
- スキー場リフト券販売 …………… 11
- 大相撲・  
久野マイズタワークリニック (広告) …… 5
- 会員のひろば・申込方法 …… 12

今号のチラシ

- ファミリーライフクラブご入会キャンペーン【(株)セレモア 会員数分】
- 2016冬・特別あつ旋販売のご案内【丸大食品 会員数分】

## Bリーグ開幕 大迫力のバスケットボールを間近で観戦

### 渋谷区に誕生プロチーム

“太陽(リング)を揺らす”  
激しいダンクを狙い撃つ集団

# サンロッカーズ渋谷



**【サンロッカーズ渋谷】は日本代表を擁するプロバスケットボールチーム!**  
渋谷区を本拠地とし、青山学院大学と連携し、  
**史上初! 大学の体育館をホームアリーナとして活動します。**  
**生のバスケは大迫力!**  
**ぜひ試合会場で熱いバスケ観戦をお楽しみください。**

あつ旋料金

- 1階指定席: 価格 **2,900円** (当日価格(定価) 4,300円)
- 2階自由席(大人料金): 価格 **1,500円** (当日価格(定価) 2,900円)

対象試合

- 11/26(土) 18:00~ ●27(日) 14:00~ vs. **新潟アルビレックスBB戦**
- 12/10(土) 18:00~ ●11(日) 14:00~ vs. **大阪エヴェッサ戦**
- 12/23(金・祝) 18:00~ ●24(土) 14:00~ vs. **滋賀レイクスターズ戦**

販売枚数

**50枚** ※1会員につき5枚まで

試合会場

**青山学院記念館**

申込方法



公社事務局 ☎03-3780-0878~9 (先着順)

※11/26・27新潟アルビレックスBB戦は11/17(木)まで、その他は11/30(水)まで

会場までの地図



# 会員の皆さま ご紹介ください!

## 新規入会キャンペーン

期間 11/1 (火) ~ 12/15 (木)

ご紹介いただいた方には  
**図書カード進呈**

1事業所につき入会者が

4人以上 2,000円分  
10人以上 5,000円分  
20人以上 10,000円分  
プレゼント!



### キャンペーン期間中に新規事業所としてご入会いただくと

#### ◎入会者の方は

入会金 **200円免除**

#### ◎事業主(4人以上入会)の方には

- ① ・会費2か月分免除(1人/500) 1,000円 × 入会者人数分  
・各種カード贈呈(図書カード or ジェフグルメカード) 1,000円 × 入会者人数分
- ② 法定定期健康診断を事業所(事業主・従業員)で受診した場合、(1人/2,000) 補助します  
請求書により事業主に支給致します。(入会日以降1回のみ、1年間有効)

いずれかを選択

入会特典を  
一気に充実  
しました!

#### 会費

入会金 1人 **200円** 会費 1人月額 **500円**

- 渋谷区内の中小企業(従業員数300名以下)や商店などの従業員と事業主の方。自営業の方も入会できます。
- 渋谷区民で渋谷区外の中小企業に勤務する方。

ご紹介いただいた事業所様等にはご希望により説明にお伺いします。

お問合せ きんぷく事務局 ☎ 03-3780-0878~9



<http://www.enjoylife-kinpuku.jp>

## としまえん

### としまえん のりもの1日券 (12~2月分)

11/1 (火) より、を公社窓口で販売します。

利用対象 ▶ 会員と登録家族

※ただし、登録家族がいない方は、1会員につき、2枚まで。

★ 1枚 500円



◀平成29年3月  
末で法人契約終了  
となります。

#### ～開園90周年記念事業 (11月オープン予定)～

##### ファミリー向けの新施設「トリックメイズ」をオープン!

5階層からなる超大型の木製立体迷路。数多くのアスレチックとからくりが仕込まれたコースを縦横無尽に進み、ゴールを目指します。

※木馬の会法人会員券(12/1~2017.2/27有効期限のみ)のご提示で利用料金を通常¥500が¥300でご利用いただけます。

##### 33年ぶりに「こどもの森」が全面リニューアルします!

(新)「こどもの森」は空中迷路を中心に、各種スライダーや幼児向け遊具などを揃えた新感覚の遊び場です。健康遊具も設置し、3世代で一緒に楽しめるフィールドです!!



トリックメイズ完成イメージ

### プレゼント

#### 東京ドーム イベントチケット 2枚1組を各12名様にプレゼント!!

会場はすべて東京ドームです。

11月22日(火) 午前8:45より  
電話で受付(先着順)

ご希望の番号(①~③)をお伝えください。  
公社窓口でお渡しいたします。

①ふるさと祭り東京  
(2017.1/7~15)

②第16回東京国際キルトフェスティバル  
(2017.1/19~25)

③テーブルウェア・フェスティバル2017  
(2017.1/29~2/6)

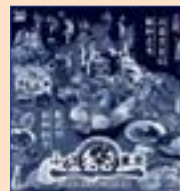

\* \* \* \* \* 冬季借り上げ施設 \* \* \* \* \*

# ホテルオークラ 東京ベイ

千葉県浦安市舞浜1-8  
☎047-355-3333

気品あふれるおもてなしに信頼感を添えて、  
オークラならではの洗練されたサービスをお楽しみください。

利用料金(1人あたり)	会員料金	関係者料金
2名利用	<b>5,900円</b>	7,400円
3名利用	<b>4,650円</b>	6,150円
4名利用	<b>4,000円</b>	5,500円

**部屋**：定員4名・スーペリアルーム  
**食事**：和洋中buffet/和定食  
**1泊朝食付 (夕食は別途料金)**

※ベッド1台につき1名様まで添寝無料(小学生12才まで)  
ただし、朝食は別途1,050円がかかります。(3才未満朝食無料)

交通▶ **電車** 新宿駅 → JR埼京線・りんかい線 → 新木場駅 → JR京葉線・武蔵野線 → 舞浜駅 → 乗換 →  
約30分 約5分  
リゾートゲートウェイ・ディズニーリゾートライン → バイサイドステーション → 徒歩 → ホテルオークラ東京ベイ  
約5分 約3分



# 熱海温泉 ラビスタ 伊豆山

静岡県熱海市伊豆山433-13  
☎0557-80-3666

日本三大古泉のひとつを引いた露天風呂。  
旬のお料理に、目の前で揚げてくれる熱々の天ぷらはお好きなだけ！

利用料金	会員料金	関係者料金
大人(中学生以上)	<b>6,650円</b>	8,150円
子ども(小学生)	<b>4,550円</b>	6,050円
幼児(3歳~未就学児)	<b>3,250円</b>	4,750円

**部屋**：定員5名・和洋室75m<sup>2</sup>  
**食事**：夕食 和食膳+セミバイキング  
朝食 和洋バイキング  
**特典 ラーメン無料(夜食)**  
**売店10%割引**

交通▶ **電車** 東京駅 → 東海道新幹線 → 熱海駅 → 無料送迎バス → ラビスタ 伊豆山  
約50分 約6分  
※無料送迎バスの事前連絡は不要 13:45~17:15 (30分毎の運行)  
**車** 東京IC → 東名高速道路 → 厚木IC → 小田原厚木道路 → 小田原西 → 国道135号 → ラビスタ 伊豆山  
約30分 約35分 約40分



▼ 申込方法についてはこちら ▼



記入例 p.12参照

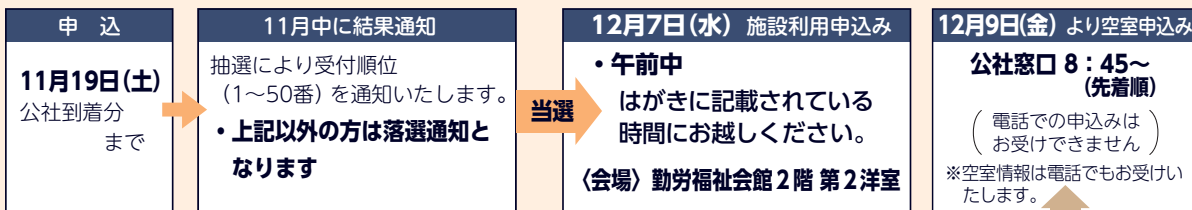

各施設 利用期間

2月	日	17	18	19	24	25	26	各施設とも1日1室の提供。 ご利用は、1施設2連泊または 2施設連泊まで。						
	曜日	金	土	日	金	土	日							
3月	日	3	4	5	6	7	8	9	10	11	12	13	14	15
	曜日	金	土	日	月	火	水	木	金	土	日	月	火	水
	日	16	17	18	19	20	21	22	23	24	25	26	27*	
曜日	木	金	土	日	月祝	火	水	木	金	土	日	月		

● **利用対象者**：会員と登録家族及び関係者  
● **利用料金・定員**  
※宿泊料については、公社が負担いたしますので、特別料金(税・サ・入湯税込)でご宿泊いただけます。  
**会員と登録家族以外の方は、関係者料金となります。**  
※ご利用は1室2名様からとなります。

※ホテルオークラ除外日



手作り教室

## クリスマスのだアスワッグ



クリスマスリースとは少し違ったドア飾りにチャレンジしましょう。  
リボンを紐に変えればお正月飾りにもなります。



**日時** 12月2日(金) 18:15~20:30 (受付18:00~)

**会場** 渋谷区立勤労福祉会館 2階 第3洋室

**講師** 大西 牧子氏

**募集** 10名 (会員と登録家族及び関係者)

**持ち物** エプロン (又は、汚れても良い服装でご参加ください)

**参加費** 2,800円 (材料費込) ※関係者の方は3,300円

**支払方法** 当日、会場受付で (公社窓口で事前払いも可) **申込方法**  (先着順)

## 期間限定 あっせん販売

**申込方法**



11月10日(木)~22日(火) (先着順)

**引渡し**

12月1日(木) から公社窓口で代金と引換えでお渡しします。



## 子ども商品券



このステッカーが  
目印です



### こどもの好きを叶えるキッズギフトカード

百貨店、専門店、遊園施設他で  
ご利用いただけます。

**販売価格** 1セット 2,000円

**販売数** 200セット (1セット500円×5枚)  
※1会員2セットまで



©1996,2016 SANRIO CO.,LTD.

## コスモプラネタリウム渋谷 観覧券

渋谷区桜丘町23-21 渋谷区文化総合センター大和田12F

有効期限  
~H29.3/31

最新の投影システムによる美しい星空と迫力の映像で人気のスポット。みんなで宇宙探検にGO!



銀色の  
ドームが  
目印☆

**販売価格**

一般400円 (通常600円)

小中学生200円 (通常300円)

※未就学児は無料 (座席が必要な場合は有料)

**販売数**

限定100枚 (1会員5枚まで)

**利用方法**

利用当日、プラネタリウム窓口で当日券と交換する。

※火~金曜日は12:00~、土日祝は10:00~

当日の投影すべての回の観覧券を販売しています。

※投影時間やスケジュールについてはコスモプラネタリウム渋谷のホームページ等でご確認ください。

# 平成29年 大相撲 「一月場所」

初日～千秋楽まで15日間のチケットを販売いたします。

12月3日(土)の一般発売後にチケットの確保が確定いたします。結果は、12月13日(火)以降に電話でご連絡いたします。

**場所** 両国 国技館

**料金** **柵席B【1日2柵】** 会員料金：1柵（4人分） 34,000円（通常 42,400円）  
 《1階柵席：9側～12側 正面・向正面・東・西のいずれかとなります》 ※飲み物・お土産付きではありません。

**椅子席A【1日8席】** 会員料金：1席 6,500円（通常 8,500円）  
 ※2席以上偶数席でお申込みください。  
 《2階1列～6列目の正面・向正面・東・西のいずれかとなります》

**対象** 会員と登録家族（一般の方は通常料金となります。）

**申込方法** 11月25日(金)までに電話またはFAXでお申込みください。 ← 記入例(FAX)参照  
 TEL/FAX 03-3780-0878 ※締切後のキャンセルはお受けできません。

**引渡し** 12月19日(月)から公社窓口で代金と引換えでお渡しいたします。  
 ※飲食物の持込みはできませんので会場内の指定案内所をご利用ください。

- 記入例 (FAX)**
- 1.会員番号、氏名
  - 2.観覧希望日（第2希望まで）
  - 3.席種、枚数
  - 4.電話番号（昼間の連絡先）

[平成29年 一月場所興行日程]

初日	二日目	三日目	四日目	五日目	六日目	七日目	八日目	九日目	十日目	十一日目	十二日目	十三日目	十四日目	千秋楽
1月8日(日)	9日(月祝)	10日(火)	11日(水)	12日(木)	13日(金)	14日(土)	15日(日)	16日(月)	17日(火)	18日(水)	19日(木)	20日(金)	21日(土)	22日(日)

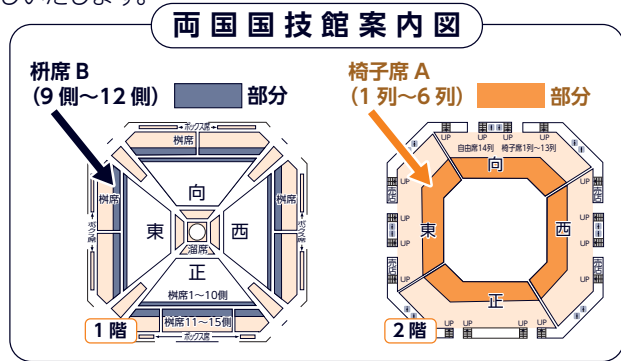

広告(公社指定医療機関)

きんぶく提携医療機関  
 「各種健康診断・インフルエンザ取扱い」  
 渋谷区民健診取扱い

リラックスできるゆとりある空間  
**医療法人社団 ひさわ会**  
 Hisano Maynds Tower clinic

## 久野マインズタワークリニック

人間ドック、乳腺ドック、脳ドック、脊椎ドック、各種健康診断、婦人科外来、内科

外来予約： ☎0120-705-906 予約受付時間：月～土 9:00～17:30  
 健診予約： ☎0120-715-907 予約受付時間：月～土 9:00～17:30

HP-URL: <http://hisano-clinic.com> E-mail: [info@hisano-clinic.com](mailto:info@hisano-clinic.com)

〒151-0053 東京都渋谷区代々木2-1-1  
 新宿マインズタワー2F

- ・JR/小田急線/京王線 新宿駅 南口より徒歩4分
- ・JR新宿駅 サザンテラス口より徒歩4分
- ・都営大江戸線 新宿駅 マインズタワー地下1階より直通
- ・京王新線/都営新宿線 新宿駅 A1出口より徒歩1分



# 冬のグルメ プラン Gourmet

利用期間  
**12/1~**  
**2017.1/31**

☆利用対象を  
変更しました。

利用対象▶ **会員と登録家族**

※ただし、登録家族がない方は、  
1会員につき、2名まで

募集人数▶ **①~③**の各施設**70名**まで

(定員になり次第締切)

期間中、ご利用は**1回のみ**

ただし、帝国ホテル東京 バイキングサールは  
利用期間：2017.1/4~2/28となります。

★ 料理内容・利用時間等の詳細は各施設にお問い合わせください ★

## 1 帝国ホテル 東京 千代田区内幸町 1-1-1

◎ インペリアルバイキング サール (本館17階) **予約先▶ ☎03-3539-8187** **利用期間 2017.1/4~2/28**

料 金	ランチ	3,900円 (通常平日6,050円)
	ディナー	6,400円 (通常平日9,020円)
	ディナー+フリードリンク120分付 (全日)	9,500円 (通常平日12,870円)

※土日祝 +900円(飲み放題プランは除く) ※12歳以下の料金は店舗に直接問い合わせ

◎ トラディショナルダイニング ラ ブラスリー (タワー地下1階) **予約先▶ ☎03-3539-8073** **除外日 12/23~25・12/31~2017.1/3**

料 金	ランチ▶フランス料理コース	3,600円 (通常6,380円)
	ディナー▶フランス料理コース+フリードリンク120分	6,500円 (通常11,946円)

※ディナー+フリードリンク120分付 土日祝+1,000円

## 2 京王プラザホテル 新宿区西新宿 2-2-1 **予約先▶ ☎03-3344-0111 (内線5999)** **除外日 12/16~25・12/31~2017.1/3**

◎ スーパーbuffet グラスコート (本館2階)

料 金	ディナー (120分制) ※土日祝 大人+1,000円、65才~+800円追加 飲み放題は2,250円	大人	4,200円 (通常5,600円)
		65才~	3,200円 (通常4,500円)
		小学生	2,000円 (通常3,100円)
		4才~	1,000円 (通常1,800円)

◎ オールデイダイニング 樹林 (本館2階)

料 金	ビアパーティープラン (お料理+飲み放題 ※2名~) ※ディナー (2時間30分制)	4,100円 (通常5,500円)
--------	---	-------------------

## 3 目黒雅叙園 目黒区下目黒1-8-1 **予約先▶ ☎03-5434-3854** **除外日 2017.1/1~3**

◎ 中国料理 旬遊紀

料 金	旬香ランチコース	3,100円 (通常4,989円)
	ディナーコース	9,700円 (通常14,256円)

◎ 西欧料理 クラブラウンジ ブッフェレストラン

料 金	ランチ (90分制)	平日	1,900円 (通常3,326円)
		土日祝	2,400円 (通常3,801円)
	ディナー	平日	3,100円 (通常5,346円)
		土日祝	3,500円 (通常5,940円)

◎ 日本料理 渡風亭 **全室個室 ※別途個室料を頂戴致します。ただし、ランチは6名様、ディナーは4名様でのご利用より個室料がサービスとなります。**

料 金	「季節の会席膳」(平日ランチのみ)	2,700円 (通常4,158円)
	「季節の会席」(全日)	9,700円 (通常14,256円)

※ランチは相席での利用も可能ですが、小学生以下のお子様連れでのご相席はご遠慮いただいております。また、ディナーは個室利用のみとなります。

## 4 ハイアット リージェンシー 東京 新宿区西新宿 2-7-2

◎ 酒肴 「omborato (おんぼらあと)」 (3階) **予約先▶ ☎03-3348-1234 (代表)**

料 金	和食のウイークエンドランチbuffet (土日祝のみ) 《2部制》 除外日 12/23~25・12/31~2017.1/9 ディナー 酒肴コース (和食コース+フリードリンク90分) 《全日》 ※除外日12/23~25・12/31~2017.1/10	大人	3,500円 (通常4,752円)
		シニア (65才~)	3,000円 (通常4,158円)
		小学生	1,800円 (通常2,970円)
		幼児 (3才~)	1,000円 (通常1,782円)
			5,800円 (通常7,500円)

**利用方法**

**食事券は公社受付後に窓口でお渡しします**

① 公社へ申込み  
11月15日(火) から受付開始

窓口に来所の方 8:45~ / 電話で申込みの方 10:00~  
※ご希望の施設名・ご利用人数をお知らせください。

② 利用施設へ予約

会員である旨を告げて、利用日時の予約をしてください。

③ 食事券を持参のうえご利用ください

料金のお支払いは各施設でお願いします。  
※料金は税・サービス料込となります。

★ 料理内容・利用時間等の詳細は各施設にお問い合わせください ★

**5 グランドニッコー東京 台場** 港区台場2-6-1 除外日 12/31~2017.1/3

① ダイニング&バー スターロード (30階) 予約先▶ ☎03-5500-6605

料金	ランチbuffet (90分制)	大人	2,500円 (通常4,290円)
	※土日祝 大人+600円、小人(7~12才)+500円、 飲み放題は+1,500円	7~12才	1,100円 (通常2,060円)
		4~6才	900円 (通常1,550円)

**6 小田急ホテルセンチュリーサザンタワー** 渋谷区代々木 2-2-1

① レストラン「トライベックス」(20階) 予約先▶ ☎03-5354-2177 除外日 (ディナーのみ) 12/18~25・2017.1/6

料金	▶シェフランチ フレンチテイストの料理 サラダバー付	2,000円 (通常3,000円)
	▶プリフィックスディナー (前菜・メイン・デザートは選択制)	5,000円 (通常7,180円)

**7 東急ホテルズ**

◎ 渋谷エクセルホテル東急 渋谷区道玄坂1-12-2 (渋谷マークシティ内)

① フレンチレストラン アビエント (25階)

② 日本料理 旬彩 (25階)

予約先▶ ☎03-5457-0132

予約先▶ ☎03-5457-0131

除外日 (ランチ) 12/31~2017.1/3  
(ディナー) 12/17~25・12/31~2017.1/3

除外日 2017.1/1~1/3

料金	プリフィックスランチ+スープ	2,400円 (通常3,620円)
	プリフィックスディナー	5,000円 (通常6,500円)

料金	旬彩弁当(ランチ) +食後のお飲物	2,800円 (通常4,450円)
	雅会席(ディナー)	6,850円 (通常8,500円)

◎ 赤坂エクセルホテル東急 千代田区永田町2-14-3

① 赤坂スクエアダイニング(3階) 予約先▶ ☎03-3580-2331 除外日 12/23~25・12/31~2017.1/3

料金	ランチbuffet	大人	1,400円 (通常2,800円)	ディナーbuffet (全日)	大人	3,400円 (通常5,300円)
		60才~	1,400円 (通常2,800円)		60才~	3,250円 (通常4,800円)
		中学生	1,400円 (通常2,800円)		中学生	1,450円 (通常2,800円)
		小学生	950円 (通常1,800円)		小学生	950円 (通常1,800円)
	4才~	350円 (通常800円)	4才~	350円 (通常800円)		

※ランチは土日祝 大人+800円、シニア+500円、中学生+50円

**8 第一ホテル東京** 港区新橋1-2-6 予約先▶ ☎03-3501-4411

① ラウンジ21 (21階) 除外日 12/23~25

料金	お散歩ランチコース (土日祝日のみ)	1,400円 (通常2,500円)
----	--------------------	-------------------

② 世界バイキング エトワール (地下1階) 除外日 12/23~25・2017.1/1~3

料金	ランチ (120分制)	大人	2,000円 (通常3,300円)	ディナー (120分制)	大人	4,100円 (通常5,600円)
		小学生	1,100円 (通常1,900円)		小学生	2,200円 (通常3,000円)
		4才~	700円 (通常1,300円)		4才~	1,300円 (通常1,900円)

※土日祝 大人のみ+700円

# 観劇・コンサート entertainment theater & concert

## 利用対象

会員と登録家族 ※一般の方は通常料金となります。

## 申込方法



**11/9 (水) 8:30 ~ 11/19 (土) 17:00** ※予定枚数に達した時点で締切り

**☎ 03-3780-0878~9 FAX 03-3780-0878**

※FAXの方は、会員番号・氏名・演目(公演日)・枚数・連絡先を明記し、送信してください。  
受付確認後、ご連絡いたします。

## 引渡し

**12月12日(月)** から公社窓口で代金と引換えでお渡しいたします。

※**①**クリスマス/アヴェ・マリア、**⑨**ナイトロ・サーカス は入荷次第ご連絡いたします。

## 注意事項

- ◆チケットは受付終了後、取りまとめて購入しますので、申込後のキャンセルや変更はお受けできません。
- ◆座席の指定はできませんので、ご了承のうえお申し込みください。

### 1 サンクトペテルブルグ室内合奏団 クリスマス/アヴェ・マリア

心温まる美しい弦の音色と清らかなソプラノの歌声—。  
【予定曲目】三大アヴェ・マリア、G線上のアリア、カノン 他

会場▶東京オペラシティ  
コンサートホール

日時▶**12/17(土)**  
11:30開演

枚数▶10枚(全席指定)

料金▶**3,000円**  
(通常4,500円)



※未就学児入場不可

### 2 国立劇場開場50周年記念 初春歌舞伎公演 ものがたり 通し狂言「しらぬい譚」

斜め宙乗りや屋体崩しなどスペクタクルも随所に盛り込み、  
娯楽性豊かな趣向で綴る華やかな初芝居!

【出演】尾上菊五郎、尾上松緑、尾上菊之助、中村時蔵 他

会場▶国立劇場 大劇場

日時▶**1/7(土)**  
12:00開演

枚数▶10枚(1等A席)

料金▶**8,000円**  
(通常10,000円)



### 3 地人会新社 第6回公演 「豚小屋」~ある私的な<sup>おはなし</sup>寓話~

「想像上のどこかの小さな村にある豚小屋」で繰り広げられる夫婦の絆と深い愛に溢れた物語

【作】アソル・フガード 【翻訳・演出】栗山民也

【出演】北村有起哉・田畑智子

会場▶新国立劇場  
小劇場

日時▶**1/8(日)**  
14:00開演

枚数▶10枚(A席)

料金▶**5,300円**  
(通常6,500円)



### 4 ニューイヤー・ ミュージカル・コンサート 2017

世界で活躍するミュージカル・スターが来日しミュージカルの  
の楽曲のみで贈る豪華なニューイヤーコンサート!!

【予定曲目】トゥナイト(ウエスト・サイド・ストーリー)  
シャル・ウィ・ダンス(王様と私)  
メモリー(キャッツ) 他

会場▶東急シアターオーブ

日時▶**1/9(月・祝)**  
14:00開演

枚数▶10枚(S席)

料金▶**8,000円**  
(通常10,000円)

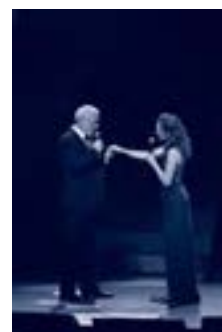

※未就学児の入場はご遠慮ください。

前回コンサートより ©下坂敦俊



## 5 お気に召すまま

鬼才マイケル・メイヤーが描く、  
ポップでロックなシェイクスピアの世界!

【出演】 柚希礼音 他

会場 ▶ シアタークリエ

日時 ▶ **1/9(月・祝)**

17:30開演

枚数 ▶ 10枚  
(全席指定)

料金 ▶ **9,200円**  
(通常11,000円)



## 6 それいけ!アンパンマンミュージカル 「勇気の花に歌おう」

アンパンマンがやってくる!  
みんなで たのしく うたって おどろう!

会場 ▶ 東京国際フォーラム ホールC

日時 ▶ **1/21(土)**

11:00開演

枚数 ▶ 10枚 (S席)

料金 ▶ **2,500円**  
(通常3,800円)



© やなせたかし/フレーベル館・TMS・NTV

※1才以下の方は大人1名につき1名までひざ上無料。  
ただし席の必要な方は有料。

## 7 ハリウッド・フェスティバル・ オーケストラ

アカデミー賞名作がズラリ!  
本場アメリカからやってくる極上のエンタテインメント

【予定曲目】 風と共に去りぬ、戦場にかける橋、タイタニック、  
ゴッドファーザー他

【ヴォーカル】 ビリー・キング

会場 ▶ Bunkamura  
オーチャードホール

日時 ▶ **1/28(土)**

17:30開演

枚数 ▶ 10枚 (S席)

料金 ▶ **6,000円**  
(通常8,500円)



※未就学児の入場はご遠慮ください。

## 8 二兎社公演41 永井愛新作「ザ・空気」

迷走するテレビ局の報道現場を通して日本を覆う奇妙な  
“空気”の正体に迫る、今最もタイムリーで危険な話題  
を描く疾走感あふれる喜劇!

【作・演出】 永井愛

【出演】 田中哲司・若村麻由美・木場勝己 他

会場 ▶ 東京芸術劇場 シアターイースト

日時 ▶ **1/28(土)**

19:00開演

枚数 ▶ 10枚  
(指定席)

料金 ▶ **4,500円**  
(通常5,600円)



※未就学児入場不可

## 9 ナイトロ・サーカス 10周年ワールドツアー 東京公演

世界中を熱狂の渦に巻き込み、2年ぶりに日本に再上陸  
する超ド級アクション&スポーツエンターテインメント

会場 ▶ 東京ドーム

日時 ▶ **2/20(月)**

19:00開演

枚数 ▶ 10枚 (SS席)

料金 ▶ **8,000円**  
(通常14,000円)



※3才以下のお子様でも座席が必要な場合はチケットをお求めください。

## 10 劇団四季・ミュージカル ライオンキング

日本中を生命の歓喜に包み込む!

会場 ▶ 四季劇場【春】(浜松町)

日時 ▶ **2/26(日)**

13:00開演

枚数 ▶ 10枚 (S席)

料金 ▶ 大人: **9,800円**  
(通常10,800円)

3才~小学生: **4,500円**  
(通常5,400円)



※公演当日3才以上のお子様をご観劇される際は、席をお求めください。

# 展覧会

art exhibition & event

11/1 (火)  
より公社窓口  
で販売開始

・各展限定**40**枚  
・売切れ次第終了

☆会員と登録家族以外の方がご利用になるときは、前売料金となります。

## 注意事項

各展覧会等は、会期・日時等が変更となる場合があります。公式ホームページ等で最新情報をご確認ください。

## 1 ヴェルサイユ宮殿《監修》 マリー・アントワネット展 美術品が語るフランス王妃の真実

森アーツセンターギャラリー |

10/25 (火)  
～ 2017.2/26 (日)

10:00～20:00

※火曜日および10月27日(木)は17:00まで  
※入館は閉館の30分前まで

▶会期中無休

料金 ▶ 一般 900円 (1,800円)  
(当日料金) 高校・大学生 600円 (1,200円)  
小・中学生 300円 (600円)



エリザベト・ルイズ・ヴィージェル・ブランと工師  
(フランス王妃マリー・アントワネット)  
1785年  
ヴェルサイユ宮殿美術館  
©Château de Versailles  
(Dist. RWN-GP)/©Christophe Fouin

※小学生未満無料  
※障がい者手帳をお持ちの方と介助者(1名まで)は当日観覧料半額

## 2 世界に挑んだ7年 小田野直武と秋田蘭画

サントリー美術館 |

11/16 (水)  
～ 2017.1/9 (月・祝)

※作品保護のため、会期中展示替を行います。

10:00～18:00

※金・土および12/22 (木)、1/8 (日)は  
20:00まで開館  
※入館は閉館の30分前まで

休館日▶火曜日(ただし1/3(火)は開館)、  
12/30(金)～1/1(日・祝)

料金 ▶ 一般 650円 (1,300円)  
(当日料金) 大学・高校生 500円 (1,000円)



解体新書(部分)  
杉田玄白ら訳、小田野直武画一冊(序図)  
安永3年(1774)  
国立大学法人東京医科歯科大学図書館

※中学生以下無料  
※障害者手帳をお持ちの方は、ご本人と介護の方1名様のみ無料

## 3 戦国時代展 A Century of Dreams 東京都江戸東京博物館 1階特別展示室 |

11/23 (水・祝)  
～ 2017.1/29 (日)

9:30～17:30

※土曜日は19:30まで  
※入館は閉館の30分前まで

休館日▶月曜日、12/26(月)～1/1(日・祝)  
※ただし1/2(月)、1/9(月・祝)、1/16(月)は開館

料金 ▶ 一般 700円 (1,350円)  
(当日料金) 大学・専門学校生 500円 (1,080円)  
小・中・高校生・65歳以上 350円 (680円)



米沢本 川中島合戦図屏風 左隻(部分)  
米沢市上杉博物館蔵  
※前期(11月23日～12月25日)展示

※未就学児童無料  
※身体障害者手帳・愛の手帳・療育手帳・精神障害者保健福祉手帳・被爆者健康手帳をお持ちの方とその付添の方(2名まで)は無料。(入場の際に手帳等を提示)  
※常設展は別途観覧料が必要です。

## 4 マリメッコ展 デザイン、ファブリック、ライフスタイル Bunkamura ザ・ミュージアム |

12/17 (土)  
～ 2017.2/12 (日)

10:00～19:00

※金・土曜日は21:00まで(12/31(土)を除く)  
※入館は閉館の30分前まで

休館日▶1/1(日・祝)

ファブリック《ウニッコ》(ケシの花)、  
圖案デザイン:マイヤ・イソラ、1964年  
Unikko pattern designed for  
Marimekko by Maija Isola in 1964



料金 ▶ 一般 700円 (1,400円)  
(当日料金) 大学・高校生 500円 (1,000円)  
中学・小学生 350円 (700円)

## 5 特別展「春日大社 千年の至宝」 東京国立博物館 平成館 |

2017.1/17(火)～ 3/12(日)

※会期中に展示替えがあります。

9:30～17:00

※入館は閉館の30分前まで

休館日▶月曜日

料金 ▶ 一般 800円 (1,600円)  
(当日料金) 大学生 600円 (1,200円)  
高校生 450円 (900円)



鹿島立神影図  
南北朝～室町時代・14～15世紀  
春日大社

※中学生以下無料  
※障がい者とその介護者1名は無料(入館の際に障がい者手帳などを提示ください)

# スキー場リフト引換券の販売

公社窓口で販売します 各施設20枚まで! 売切れ次第終了

## 対象

会員と登録家族 (一般の方は窓口でご相談ください)

※各施設の詳細につきましては、ホームページ等でご確認ください。 ※購入後の払い戻しはできません。

場所		券種	会員料金	通常料金	
新潟県	石内丸山スキー場 ☎025-783-5571 ※2日券は初日のナイター利用可 ※未就学児は大人1名につき1名まで無料	1日券	大人	2,800円	4,300円
			小学生・60才~	2,400円	3,400円
		2日券	大人	5,200円	7,500円
			小学生・60才~	4,200円	5,900円
	舞子スノーリゾート <b>レンタル割 あり</b> ☎025-783-4100 ※未就学児は保護者同伴で無料	前売券 <b>12月9日まで販売</b>		2,200円	
		大人	2,900円	4,700円	
		中・高校生・55才~	2,500円	4,200円	
	ムイカスノーリゾート <b>12月15日まで販売</b> 旧:六日町スキーリゾート <b>レンタル割 あり</b> ☎025-773-3311 ※未就学児は保護者同伴で無料	大人	1,700円	3,900円	
		中・高校生・55才~		3,000円	
		小学生	1,000円	2,000円	
湯沢中里スキー場 <b>12月16日まで販売</b> ☎025-787-3301 <b>レンタル割 あり</b> ※未就学児は大人1名につき1名まで無料	大人	2,000円	4,200円		
	55才~		3,200円		
	小学生	1,000円	2,200円		
長野県	両スキー場共通券 シャトレーズスキーリゾートハケ岳 ☎0267-91-1001 小海リエックススキーバレー ☎0267-93-2537 <b>12月7日まで販売</b>	前売券	1,600円	大人 3,500円~ 4,000円	
		キッズ(小学生未満)、シニア(60才以上)は平日通常1,500円、小中学生、50~59才は平日は会員証提示で1,500円(土日祝日は平日料金の500円増し)			
	<b>会員証 提示割引あり(1会員につき5名まで)</b> ・リフト1日券…通常価格より1,000円引き(キッズ・シニアは除外) ・スキー・ボードレンタル1日セット…通常価格より500円引き				
	車山高原スキー場 ☎0266-68-2626 ※小学生の方は現地でご購入ください ※未就学児無料	大人	12/23~3/20 3/21~4/2	2,800円 2,400円	4,200円 3,700円
中・高校生・50才~		12/23~3/20 3/21~4/2	2,500円 2,100円	3,700円 3,200円	
福島県	猪苗代スキー場 <b>12月16日まで販売</b> ☎0242-62-5100 ※未就学児無料	前売券	2,300円	大人 4,700円 小学生 3,900円	
		<b>会員証 提示割引あり</b>		大人 4,000円 小学生 3,000円	

## 割引提携スキー場

### 入場リフト料金割引

会員証提示(1枚につき5名まで)で割引料金となります。

施設	契約期間	券種	割引料金	通常料金	
狭山スキー場 ☎04-2922-1384 埼玉県所沢市上山口2167	12/1~ 2017.3/12	1日券 (10:00~21:00)	大人(18才以上)	3,800円	4,100円
			中・高校生・55才~	3,000円	3,300円
		6時間券 (購入より6時間)	大人(18才以上)	3,400円	3,700円
			中・高校生・55才~	2,800円	3,100円

※小学生以下は無料となりますが、保護者の同伴滑走(有料)が必要です。 ※4才以下のお子様は、リフトに乗車できません。

### スキー場 1日リフト券

+

### 1,000円分の食事券

の

割引券を公社窓口で配布します  
(11月中旬~)

施設	券種	割引料金	通常料金
ハンターマウンテン塩原	大人	4,600円	5,700円
	小学生	3,600円	4,700円
マウントジーンズ那須	大人	4,400円	5,400円
	55才~ 小学生	4,100円 設定なし	5,000円 4,500円

※公社ホームページ「お知らせ」からもプリントできます。

会員のひろば ◎ きんぷく会員事業所の紹介

NPO法人 I-NAIL-A  
インターナショナル ネイル アソシエーション

『ネイルスペシャリスト検定』『ジェルネイル検定』



I-NAIL-Aは、1999年より高齢者福祉サービス・下肢障害者の技術支援、技能検定試験などの活動を開始しました。美容サロン・理容美容学校・ネイルスクール及びネイルサロンにおけるネイルの

正しい技術の向上と業界の発展を目的として現在に至ります。グローバルスタンダードの流れの中、国際的にも常に新しい時代に活躍できる人材育成の為、ネイルを通じて各分野に広がるネットワークを構築しながら安定したサービスを提供しております。爪に関する事でしたら、何でも承りますのでお気軽にお問い合わせ下さい。

お待ちしております。

又、検定などにご興味ございましたら、下記まで…

〒150-0013 渋谷区恵比寿1-5-1 ボックスハツミ5F  
☎03-6277-3877

協会ホームページ <http://www.i-nail-a.org>



リフレッシュセンター リラックス

肩こり、頭痛、腰痛、骨盤矯正、癒し、ほぐしのことならリラックスへ！  
株式会社リラックスはおかげさまで今年で創業20周年を迎えました。

私たちはお客様に心から喜んで頂き『ありがとう!』の一言に出会える事を最大の喜びと考えております。これからも洗練された技術力・より高い最高のサービスと感動を提供し、お客様満足度100%を追求します。全国20店舗のうち、渋谷区には幡ヶ谷・笹塚に2店舗ございます。

定期的に健康セミナーも開催しておりますので、是非お気軽にご参加ください！

- ・幡ヶ谷店  
渋谷区幡ヶ谷1-33-2 飯野ビル2F  
☎03-5478-6998
- ・笹塚店  
渋谷区笹塚2-41-21 井上ビル2F  
☎03-3320-6122



ホームページ [ほぐしのことなら](#) 🔍

契約施設よりご案内

●ニッポンレンタカーより

前売券「ワンデイクーポン」H29.3/31販売終了  
※終了後は、インターネット商品「ワンデイスキップ」をご利用ください。

●すみだ水族館より

イベント開催に伴い、営業時間を変更いたします。  
※2016年11月7日(月)のみ 9:00~18:00 (通常9:00~21:00)

事業・イベントの申込方法



▶ 公社事務局 ☎03-3780-0878~9



▶ 公社事務局 FAX03-3780-0878  
必要事項を明記の上、送信してください。



▶ 〒150-0041 渋谷区神南1-19-8 渋谷区勤労者福祉公社 行  
p2 冬季借り上げ施設 11/19 (土) 必着

(記載例) ※1会員1枚の申込み

【冬季施設申込み】と明記し、

- ① 申込代表者の連絡先 (昼間に連絡がとれる電話番号)
  - ② 参加者全員の氏名 (代表者含む)
  - ③ 会員番号
  - ④ 年齢
- を記入のうえお申し込みください。

郵便往復はがき  
115000041

往信

渋谷区勤労者福祉公社 行

渋谷区神南一ノ十九ノ八

受付順位通知

(何も書かないでください)

郵便往復はがき  
115000064

返信

あなた様の氏名  
渋谷 一郎様

(あなたの住所)  
渋谷区上原五ノ五

冬季施設 申込み			
代表者 氏名	渋谷 一郎		
住所	渋谷区上原5-5-5		
電話番号			
参加者 (代表者を含む)			
氏名	年齢	会員番号	
渋谷 一郎	36	0-000-0000	
花江 太郎	30	登録家族	
公社 花子	5	登録家族	
公社 花子	60	関係者	

公社から 年末年始の休業日 12/29(木)~1/3(火) 1/4(水)から通常営業となります。

問合せ先

■営業時間:8:30~17:00 ■営業日:月~土曜日 ■休業日:日曜・祝日・年末年始

公益社団法人 渋谷区勤労者福祉公社

〒150-0041 渋谷区神南1-19-8 渋谷区立勤労福祉会館内

☎03-3780-0878・9 / FAX 03-3780-0878

<http://www.enjoylife-kinpuku.jp/>

