

SHIBUYA お得な情報満載! Enjoy Life

きんぷく
渋谷区勤労者福祉公社

事業所数:791事業所
会員数:2,812人
(平成29年8月1日現在)

NEWS

2017.9 Vol. 184

特産品あっ旋販売始めました

新潟県十日町・小嶋屋総本店

老舗の味を
お楽しみください



contents

あっ旋販売.....2	パーク・ファン・パーティー.....10
セミナー/広告.....3~5	総会報告/広告.....11
観劇・コンサート/プレゼント.....6~7	お知らせ.....12
展覧会/インフルエンザ補助/全福センター.....8~9	

今号に同封のチラシ

- ◆お葬式の勉強会
〔山手葬祭協同組合〕
- ◆家庭用常備菜のご案内
〔㈱アーテム〕

特産品

新潟県十日町

魚沼手繰りそば



「へぎそば」として知られる小嶋屋総本店は、過去には皇室献上もされている地元の有名店です。

フノリという海藻をそばのつなぎに使った元祖としても知られる小嶋屋総本店が、選び抜かれた最高の地元魚沼産素材だけで打上げた乾麺が「魚沼手繰りそば」です。喉越し、歯ごたえはより生そばに近い食感を実現しております。



品名	魚沼手繰りそば 5把つゆ付
内容	そば 180g×5袋 つゆ 70ml×5袋



あっ旋価格 **2,500円** (通常4,100円)

※関東近県までの送料込。

あっ旋数 **限定100セット**

1会員4セットまで

※限定数を超えた場合には抽選となります。

申込方法 **ハガキ** (送付先 P12参照)

F A X : 03-3780-0878

メール : oubo@enjoylife-kinpuku.jp

※応募専用のメールアドレスとなります。

お問い合わせは公社までお電話ください。

①～④を明記のうえ公社へお申し込みください。

① お名前・会員番号・電話番号

※昼間に連絡が取れる番号

② 商品配送先の郵便番号・住所・電話番号

※マンション名、部屋番号を必ず明記してください。

③ 申込個数

④ ご希望の配達日時

※配達時間はゆうパックの時間帯指定枠となります。

申込締切 **9月22日(金)**

結果連絡 **9月30日(土)**までに

当選者のみご連絡いたします。

代金支払 **10月13日(金)**までに

① 公社窓口でお支払い または

② 公社銀行口座にお振込み

商品発送 **10月中旬**から順次

(配送業者:ゆうパック)

取扱業者 (一財)十日町地域地場産業振興センター

道の駅 クロステン十日町

<http://cross10.or.jp/>

☎025-757-2323

※商品に関するお問い合わせはクロステン十日町へお願いします。

ご注意

ご不在等により発送した業者まで品物が戻った場合には、**再送料として往復分をご負担**いただきます。

チケット プロバスケットボール Bリーグ



サンロッカーズ渋谷 ホーム開催試合

対象試合 10/14(土) 18:05 vs 名古屋ダイヤモンドドルフィンズ
15(日) 14:05

10/28(土) 18:05 vs 横浜ビー・コルセアーズ
29(日) 14:05

11/18(土) 18:05 vs 島根スサノオマジック
19(日) 14:05

あっ旋料金 **コートエンド席 2列目 3,900円** (当日価格 定価5,800円)
2階自由席(大人料金) 1,300円 (当日価格 定価2,400円)

申込方法 **先着順** 名古屋ダイヤモンドドルフィンズ戦は**10月2日(月)**まで
その他は**10月13日(金)**まで

SUN LOCKERS

サンロッカーズ渋谷



販売枚数 **コートエンド席 2列目**
各試合**5枚まで**

2階自由席(大人料金)
各試合**20枚まで**

※1会員につき4枚まで

試合会場 **青山学院記念館**
(青山学院大学内)

ネイルセミナー

第2回 1日だけのネイルサロン



芸術のあき、指先にもシックにあきを…

ネイルが大好きな方はもちろん、未経験の方も大丈夫!
ネイルの施術体験しましょ

《講師》

NPO法人 インターナショナル
ネイルアソシエーション
www.i-nail-a.org

《講演内容》

◇ネイルケア

- ・爪の長さ、かたちを整える
- ・爪の表面を磨く
- ・保湿

◇カラーリング・デザイン

- ・ポリッシュ(ネイルエナメル)でのカラーリング
- ・デザイン(数種類のデザイン見本から選んでいただきます)

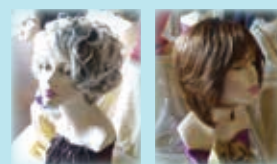

ウィッグ体験会同時開催

(株)スヴェンソンのご協力を得て、ウィッグを
展示させていただきます。ぜひ、お試しください。

日時 **9月30日(土)**
13:30~16:30

募集人数 **25名(先着順)**

会場 渋谷区立勤労福祉会館 2階
(第2洋室)

参加費 会員・登録家族…**1,500円**
関係者…2,500円

申込方法 45分単位での受付となります
お申込み時ご希望の時間帯をお知らせください。

ビールセミナー

ビールに関するちょっと自慢なおはなし



乾杯ってなーに?

乾杯の歴史を知り・美味しい料理で杯を
交わしませんか

《講師》

端田 晶氏 エビスビール記念館館長
「小心者の大ジョッキ」(講談社)、「ぷはっとうまい日本のビール
面白ヒストリー」(小学館)など著書多数。

《講演内容》

◇1部 セミナー

- ・日本の乾杯の起源は?・儀式そのものの由来は
- ・外国で言う乾杯には…

◇2部 お食事

- ・セミナーの後、お料理にあわせてビール・ワインなど
フリーにお飲み頂きます。

※お食事後は、エビスビール記念館のご見学(無料)・テイastingサロン
(有料)やWINE MARKET PARTYでお買い物をお楽しみください。

協賛 サッポロホールディングス(株)
協力 エビスビール記念館 (株)サッポロライオン
(株)恵比寿ワインマート

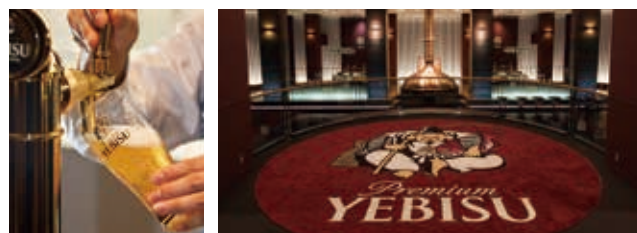

日時 **10月21日(土)**
12:00~14:00

会場 恵比寿ガーデンプレイスB1F
ガラススクエア
「銀座ライオン 恵比寿ガーデンプレイス
ガラススクエア店」
☎5424-1271

募集人数 **30名(先着順)**

参加費 会員・登録家族…**4,000円**
関係者…5,000円

申込方法 会員と登録家族及び関係者
*関係者のみの申込みは出来ません。

お葬式セミナー

お葬式のこと知っておこう勉強会 初級編



もしもの事があっても、これで安心!
土曜日の午後～お気軽にどうぞ

《講師》

山手葬祭協同組合
葬祭知識基礎講座認定講師

日時 **10月14日(土)**
13:15～16:30
(受付12:50～)

会場 渋谷区立勤労福祉会館 2階
(第2洋室)

募集人数 **30名(先着順)**

参加費 **無料**

《カリキュラム》*チラシを同封しています!

13:15～13:30 オリエンテーション

13:30～14:20 送ることの大切さ、考え方、
家族・本人の心構え

14:30～15:20 葬儀の基本的な流れを
知っておこう

15:30～16:20 失敗しないためのアドバイス

16:20～16:30 オリエンテーション

共催 地域密着で68年! 信頼と実績の山手葬祭協同組合 加盟全26社 区民葬儀指定業者
〒156-0057 東京都世田谷区上北沢4-33-3

健康セミナー

おなか げんきですか? おなかの健康と乳酸菌の役割



～腸内環境を整える大切さと乳酸菌のはたらき～

私たちの腸内にはたくさんの菌がすみついていて(腸内フローラ)
健康に大きく関わっています。



《講演の内容》

— 腸内フローラの乱れは —

- ① 感染症
(インフルエンザ・ノロウイルス等)発症リスクの上昇
- ② 発がんリスクの危険性(大腸がん、乳がん等)
- ③ お通じの乱れ

おなかの良い菌  を増やし、悪い菌  を減らすポイント

- ① 乳酸菌 シロタ株の摂取による調整作用
- ② 発がんリスク低減効果等の飲用効果

わかりやすくご紹介します。



《講師》

東京ヤクルト販売(株)
業務部広報室

森田 晴子氏 管理栄養士



日時 **9月20日(水)**
14:00～16:00

会場 渋谷区立勤労福祉会館2階
(第2洋室)

募集人数 **30名(先着順)**

参加費 **無料**

講座受講費補助

資格の大原(大原学園各校)で開催! FP(ファイナンシャルプランナー)講座/簿記講座の受講費を補助します!



補助対象講座

FP講座(水道橋校)*入学金不要

2018年1月受験対策			
	公社契約料金(通常料金)		講座申込期間
3級合格セット(全8回)	① FP通学水道橋校	14,250円(19,000円)	申込書到着~10月下旬 ※通学開始は11月~
	② FP Web通信	14,250円(17,000円)	

簿記講座(水道橋・新宿・池袋校)*入学金免除

2018年2月受験対策			
	公社契約料金(通常料金)		講座申込期間
3級合格フルセット(全17回)	③ 簿記 水道橋校	18,810円(24,800円)	申込書到着~11月下旬 ※通学開始は12月~
	④ 簿記 新宿校		
	⑤ 簿記 池袋校		

補助額 **5,000円**

募集人数 **10名**(対象:会員と登録家族)

申込方法

郵便はがきに**コース番号**および**受講希望講座名**を明記し、

① **会員番号** ② **住所** ③ **氏名** ④ **電話番号** をご記入のうえ**公社宛先(P.12)**までご郵送ください。

締切日 **9月25日(月) 公社必着**

※応募者多数の場合は抽選となり、**9/29(金)まで**に当落の結果を連絡します。落選の方、および会員の関係者の方も公社契約料金でご利用いただけます。

FPは10月中旬までに、**簿記は11月初旬まで**に大原人材開発センターから資料・申込書等を郵送します。

問い合わせ先

大原人材開発センター ☎03-3234-6220(平日9:00~18:00)

健康セミナー

新しい肩コリ解消法 ~簡単に出来る話題の筋膜リリース~



《内容》

- ◇筋膜リリースとは・・・
- ◇筋膜リリース運動

筋膜とは、体を覆っているネット状の繊維。筋膜のコンディションを良くしておくことで肩こりなどの解消・軽減につながります。



筋膜リリース運動は、簡単にできるストレッチ運動です。



筋膜の不調をすっきり解消しましょう!

運動できる服装でぜひ参加ください

《講師》

(株)リラックスインストラクター

日時 **10月7日(土)**

14:00~16:30

会場 渋谷区立勤労福祉会館 2階(第1洋室)

募集人数 **20名(先着順)**

参加費 **300円** ※関係者の方は500円(水分補給用ドリンク付き)

支払方法 公社窓口(事前払い可)

広告(公社協力店)



手を合わせる。ともに生きている。

一緒に笑い合うように、ともに生きているように、暮らす。日々、手を合わせることから、心豊かな生活がはじまります。



※画像はイメージです。

お仏壇 **15%OFF** 神仏具 **15%OFF** お墓 **10%OFF**

一部商品・特価品・特注品、永代使用料、管理費、供養料、一部霊園・一部石種・屋内墓苑を除く

初回ご来店時に「渋谷区勤労者福祉社会員」とお申し出ください。それ以降のお申し出は特典無効となります。※他の割引サービスとの併用はできません。 広告有効期限/2018年3月末日



はせがわ

つながります。心と、いのちと、人。

通話無料 **0120-11-7676**

はせがわ

検索

<http://www.hasegawa.jp>

＜電話受付時間＞10:00~18:00【不定休】
※番号はお間違いないようお願いいたします。

お得に楽しめる!

観劇・コンサート情報

各公演の詳細については、
ホームページ等でご確認ください。

entertainment theater & concert

各演目
先着順
販売受付期間 ▶ 9/6(水) 8:30~9/16(土) 17:00 ※予定数に達した
時点で締切り

利用対象 会員と登録家族 ※一般の方は通常料金となります。

申込方法 ☎ 電話受付:03-3780-0878・9 📠 FAX受付:03-3780-0878

※FAXの方は、会員番号・氏名・演目(公演日)・枚数・連絡先を明記し、送信してください。
受付確認後、ご連絡いたします。

引き渡し 10/3(火)から公社窓口で代金と引換えでお渡しいたします。

※①想い出のカルテット、③岸恵子、⑨宝塚歌劇は入荷次第ご連絡いたします。

注意
事項 ◆チケットは受付終了後、取りまとめて購入しますので、申込後のキャンセルや変更はお受けできません。
◆座席位置の指定はできません。ご了承の上お申し込みください。

1

黒柳徹子主演海外コメディ・シリーズ 第31弾
想い出のカルテット
~もう一度唄わせて~
QUARTET by RONALD HARWOOD

出演:黒柳徹子、茅島成美、団時朗、鶴田忍

会場 EXシアター六本木

日時 10/13(金) 14:00
10/14(土) 14:00

枚数 各6枚(1階席)

料金 7,000円
(通常:9,800円)
※未就学児入場不可

受付期間 ▶ 9/6(水)~9/13(水)



2

ポール・モーリア
リメンバー・コンサート演奏:ジャン・ジャック・ジュスタフレ・グランド・オーケストラ
予定曲:恋はみずいろ、エーゲ海の真珠
オリーブの首飾り 他会場 Bunkamura
オーチャードホール

日時 10/16(月) 13:30

枚数 10枚(S席)

料金 9,000円
(通常:11,000円)

3

岸恵子
スペシャルトークショー
~夢のあとさき~会場 新宿文化センター
大ホール

日時 10/25(水) 14:00

枚数 10枚(全席指定)

料金 3,800円
(通常:5,500円)
※未就学児入場不可

受付期間 ▶ 9/6(水)~9/13(水)



4

スーパー歌舞伎II(セカンド)
『ワンピース』[★配役] ルフィ・ハンコック:市川猿之助/シャンクス:平岳大
サディちゃん・マルコ:尾上右近[♡配役] ルフィ・ハンコック:尾上右近/シャンクス:市川猿之助
サディちゃん:坂東新悟/マルコ:中村隼人

会場 新橋演舞場

日時 11/3(金) 16:30 ★通常公演
11/23(木) 11:00 ♡特別マチネ「麦わらの挑戦」

枚数 各6枚(1等席)

料金 ★14,000円
(通常:16,500円)
♡13,000円
(通常:14,500円)
※3歳以下入場不可

5

東急シアターオーブ5周年記念公演
ブロードウェイ・ミュージカル
天使にラブ・ソングを…
(シスター・アクト)

会場 東急シアターオーブ

日時 11/4(土) 17:30

枚数 10枚(S席)

料金 9,500円
(通常:12,000円)
*生演奏
*日本語字幕あり
*未就学児入場不可

お申込みの方に
チケットホルダーを
プレゼント!



©JOAN MARCUS

6

11月歌舞伎公演

『山本有三生誕百三十年

山本有三=作 坂崎出羽守 四幕』

『長谷川伸=作 沓掛時次郎 三幕』

出演:中村梅玉、尾上松緑、中村魁春 他

会場 国立劇場 大劇場

日時 11/12(日) 12:00

枚数 10枚(1等A席)

料金 7,000円
(通常:9,800円)



中村梅玉 尾上松緑 中村魁春

7

石川さゆり
45周年記念リサイタル

会場 昭和女子大学
人見記念講堂
(三軒茶屋)

日時 11/16(木) 17:00

枚数 10枚(S席)

料金 6,000円
(通常:8,500円)
*未就学児入場不可



8

梅沢富美男&研ナオコ
～アッ!とおどろく夢芝居～

会場 中野サンプラザ
ホール

日時 11/28(火) 14:00

枚数 10枚(全席指定)

料金 4,500円
(通常:7,560円)
*未就学児入場不可



9

宝塚歌劇 雪組公演
『ミュージカル ひかりふる路
～革命家、マクシミリアン・ロベスピエール～』
レヴェュー・スペクタキュラー
『SUPER VOYAGER!』
—希望の海へ—

出演:望海風斗、真彩希帆 他

会場 東京宝塚劇場

日時 1/8(月・祝) 11:00

枚数 10枚(S席)

料金 7,800円
(通常8,800円)



©宝塚歌劇団

入場料無料

平成29年秋の特別展

日本・デンマーク 外交関係樹立150周年記念

日本とデンマーク

—文書でたどる交流の歴史—

日時 10月7日(土)～11月5日(日)

会場 国立公文書館 本館 1階展示室

==== ★見どころ★ =====

- ①日本とデンマークの交流の起点となった条約の原本を展示!
- ②デンマーク人である絵本作家のアンデルセンの直筆の書簡を展示!
- ③日本とデンマークが初めて共同事業をした海底ケーブル事業の紹介。



《日本・デンマーク修好通商航海条約》
1867年 デンマーク国立公文書館蔵

展覧会・イベント情報

art exhibition & event

展覧会チケット

9/5(火)より
公社窓口にて販売開始

各展限定

40枚

売切れ次第
終了

利用対象 会員と登録家族

※会員と登録家族以外の方がご利用になるときは、
前売り料金となります。

**注意
事項**

各展覧会等は、会期・日時等が変更となる場合があります。公式ホームページ等で最新情報をご確認ください。

1 フランス人間国宝展

東京国立博物館 表慶館

9/12(火)~11/26(日)

休館日▶月曜日(ただし9/18(月・祝)・10/9(月・祝)は開館、9/19(火)は休館)

料金(当日料金)

一般
700円(1,400円)

大学生
500円(1,000円)

高校生
300円(600円)

※中学生以下無料



2

六本木開館10周年記念展

天下を治めた絵師 狩野元信

サントリー美術館

9/16(土)~11/5(日)

休館日▶火曜日(ただし10/31は開館)

料金(当日料金)

一般
750円(1,300円)

高校・大学生
500円(1,000円)

※中学生以下無料

重要文化財 四季花鳥図
狩野元信筆 八幅のうち一幅
室町時代 16世紀 京都・大仙院
[展示期間:10/18~11/5]



3

興福寺中金堂再建記念特別展

「運慶」

東京国立博物館 平成館

9/26(火)~11/26(日)

休館日▶月曜日(ただし10/9(月・祝)は開館)

料金(当日料金)

一般
800円(1,600円)

大学生
600円(1,200円)

高校生
450円(900円)

※中学生以下無料

(左)国宝 無著菩薩
立像[部分] 運慶作
鎌倉時代・建暦2年
(1212)頃 奈良・興
福寺蔵
写真:六田知弘

(右)国宝 八大童子
立像のうち制多加
童子[部分] 運慶作
鎌倉時代・建久8年
(1197)頃 和歌山・
金剛峯寺蔵
写真:高野山霊宝館



4

安藤忠雄展「挑戦」

国立新美術館 企画展示室1E+野外展示場

9/27(水)~12/18(月)

休館日▶火曜日

料金(当日料金)

一般
750円(1,500円)

大学生
600円(1,200円)

高校生
400円(800円)

※中学生以下無料

光の教会
1989年
大阪府茨木市
撮影:松岡満男



5

オットー・ネーベル展

シャガール、カンディンスキー、クレーの時代

Bunkamura ザ・ミュージアム

10/7(土)~12/17(日)

休館日▶10/17(火)、11/14(火)

料金(当日料金)

一般
750円(1,500円)

大学・高校生
500円(1,000円)

中学・小学生
350円(700円)

オットー・ネーベル《明るい黄色の出来事》
1937年、油彩・キャンヴァス、オットー・ネーベル財団



6 怖い絵展

上野の森美術館

10/7(土)~12/17(日)

休館日▶期間中無休

料金(当日料金)

一般
800円(1,600円)
※小学生未満無料

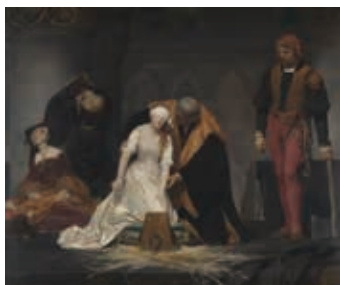

ポール・ドラローシュ
《レディ・ジェーン・グレイの処刑》
1833年 油彩・カンヴァス ロンドン・
ナショナル・ギャラリー蔵
©The National Gallery, London.
Bequeathed by the Second
Lord Cheylesmore, 1902

7 ゴッホ展

巡りゆく日本の夢

東京都美術館

10/24(火)~2018.1/8(月・祝)

休室日▶月曜日、12/31(日)、1/1(月・祝)
(ただし1/8(月・祝)は開室)

料金(当日料金)

一般
800円(1,600円)
65歳以上
500円(1,000円)
※中学生以下無料

《花魁》(溪斎英泉による)
フィンセント・ファン・
ゴッホ
1887年 油彩・綿布
ファン・ゴッホ美術館(フ
ィンセント・ファン・
ゴッホ財団)蔵



©Van Gogh Museum, Amsterdam
(Vincent van Gogh Foundation)

インフルエンザ予防接種費用補助のおしらせ

会員本人が、インフルエンザの予防接種を受け、その費用を自己負担した場合、
年度内1回に限り費用の一部を補助します。



対象者 会員本人のみ

※接種日及び申請日の時点で当社の会員であること。

補助金額 **1,000円**

※ただし、他の助成等を受け、接種費用が1,000円未満の場合は対象外。

申請期限 接種日より**6カ月以内**

請求方法 **右記必要書類と印鑑をご持参の上、
公社窓口で申請してください。**

※郵送も可。振込手数料は会員様ご負担となります。

必要書類

① インフルエンザ予防接種補助金申請書

申請書は**公社窓口**、または**公社ホームページ**から
ダウンロードできます。

② 医療機関発行の領収書(コピー可)

「**予防接種を受けた会員本人の氏名**」「**接種日または
領収日**」「**領収額**」「**医療機関名**」の記載のあるもの。

※〈インフルエンザ予防接種代〉の記載がない場合や、他のものと
合算された領収書の場合は、但し書き欄に必ず明記し、担当者印
を貰ってください。

全福ネット防災シリーズ 特別あっ旋のご案内



全福センターでは、会員の皆様
方の災害時の備えとして、**防災
商品を会員特別価格にてご案内**
しております。**1セットから個別
配送、送料無料**でご利用いた
だけます。

取扱商品 「アルファ米」ほか、「非常用トイレ」、
「備蓄色・保存水」

申込方法 全福ネットにて、以下のログインID、
パスワードでログインし、ご購入いただけます。

ログインID kt **パスワード** zenpuku



ご購入は

「**全福センター**」で検索または、
「<https://www.zenpuku.or.jp/bosai>」へアクセス



携帯電話・
スマートフォンからは
左のQRコードから簡単に
アクセスできます。

参加募集

合計 **60名**

東京ディズニーランド®(7区合同企画)

パーク・ファン・パーティー 開催!!



日時

12/10(日) 9:00~9:30(開場8:30)
パーティー終了後は、自由解散となります。

会場

東京ディズニーランド「ショー・ベース」

募集

60名(会員と登録家族および関係者)

7区合同開催のためパーティーへの参加者は
840名の予定です。

- ※応募者多数の場合は抽選となります。
- ※関係者のみのお申込みはできません。
- ※3歳以下のお子様は、1グループ2名までとなります。



©Disney



申込方法

往復はがきに「パーク・ファン・パーティー」と明記し、

- 1 申込代表者の連絡先(昼間に連絡が取れる電話番号)
- 2 参加者全員の氏名(代表者含む)
- 3 会員番号
- 4 年齢・区分

をご記入のうえお申し込みください。

※抽選結果は、**10月上旬**にお知らせいたします。
※当選後のキャンセルはできません。



記入例

〈2017年6月1日より郵便はがきの料金が62円となりました。
お申し込みの際にはご注意ください。〉

締切日 9月28日(木) 必着

参加費(お一人様)

区分	料金
大人(18歳以上)	6,800円
中人(中・高校生)	5,600円
小人(4歳~小学生)	4,200円
3歳以下	1,000円

- ※参加費には、1デーパスポート代・パーティー代が含まれています。
- ※関係者の方の参加費は、2,000円増しとなります。(3歳以下は除く)

東京ディズニーリゾート®・コーポレートプログラム『サンクス・フェスティバル』パスポート

下記パスポート購入申込書をチケット販売窓口にお持ちください。
期間中、東京ディズニーリゾートの1デーパスポートが下記の特別料金で購入いただけます。



「コーポレートプログラム利用券」をお持ちの方は併用できます

2017年度 **第1回** 東京ディズニーリゾート・コーポレートプログラム「サンクス・フェスティバル」パスポート 購入申込書

ご利用期間 **2017年 9/1(金)~9/30(土)** ※入園制限中のパークではご利用いただけません。

必要事項をご記入の上、本申込書をご提出いただくと、**1枚につき5名様まで**特別料金でお買い求めいただけます。

コーポレートプログラム団体番号	1 0 4 2	大人(18歳以上)	中人(中学生)12~17才	小人(小学生)4~11才	
団体名	公益社団法人 渋谷区勤労者福祉公社	特別料金	¥6,800	¥5,800	¥4,500
		購入枚数(合計5枚まで)	枚	枚	枚

【注意事項】
●本申込書を対象者以外の方へ譲渡(転売、ネットオークション等を含む)することを禁止します。●本申込書はコーポレートプログラムご利用団体の従業員・職員とその他関係者が対象者となります。1日1枚につき1枚のご購入に限り、登録先が確認できる際のご提示をお願いする場合があります。●上記必要事項が未記入の場合は特別料金が適用されません。●本申込書はお一人様1枚のご購入につき1枚ご利用いただけます。●コーポレートプログラム利用券をお持ちの方は、本パスポートご購入後に併用可能です。●旅行会社等でチケットの発売、入場予約、乗車入場予約をお取りいただく場合、本パスポートへ変更される場合、ご変更当日に入園されるパークの当日乗車券にて、本購入申込書をご提出ください。変更手数料(200円/1枚)を差し引いた金額を請求いたします。●チケットから、本パスポートへ変更される場合は、チケット販売窓口にて本申込書をご提出ください。変更手数料(200円/1枚)を差し引いた金額を請求いたします。●本パスポートをご購入後、有効期間中にご利用になる場合は、有効日の通常料金との差額及び変更手数料(200円/1枚)を別途申し受けます。

チケット販売窓口

【当日券】
東京ディズニーランド、東京ディズニーシーの当日券販売窓口
※ディズニーアンバサダー・ホテル、東京ディズニーシー・ホテルミラコスタ、東京ディズニーランド・ホテル、東京ディズニーシー・セレブレーションホテル、東京ディズニーリゾート・オフィシャルホテルでも、ご都合によりご購入いただけます。

【前売券】2017年8/1(火)より販売開始

東京ディズニーリゾート・チケットセンター(イクスピアリ1F)
東京ディズニーランド：イーストゲート・レセプション
東京ディズニーシー：自慢チケットブース
ディズニーストア(コーポレートプログラム利用券専用店舗)

＜ディズニーストア取扱店舗＞2017年3月末日現在
●渋谷公園通り店 ●横浜サンシャインシティ店 ●お台場アクアシティ店
●羽田109店 ●八王子東急スクエア店 ●新島モリタウツ店 ●横浜そごう店
●5.5レーンと横浜店 ●横浜さいか商店 ●船橋5.5レーンとTOKYO-BAY店
●大宮アルシェ店 ●羽生イオンモール店 ●川口アリオ店 ●朝日イオンレイクタウン店

平成29年6月29日(木)に開催された定期総会において、
平成28年度事業報告・決算が議決承認されましたので、報告いたします。

事業報告・決算

平成28年度も多くの会員様の公社事業へのご参加、ご利用ありがとうございました。
今後も魅力ある充実した事業を提供してまいります。ご支援、ご協力をよろしくお願い致します。

収入の部 (単位:円)

科目	予算額	決算額	説明
会費・入会金収入	18,060,000	16,777,400	入会金・会費
事業収入	15,320,000	14,236,350	セミナー等参加費 各種カード代金等
区補助金収入	44,470,000	43,904,319	事務経費・人件費
会館受託収入	26,338,000	25,572,117	勤労福祉会館管理
雑収入	80,000	61,415	預金利子等
繰越金	7,620,000	0	前年度繰越金
収入合計	111,888,000	100,551,601	

支出の部 (単位:円)

科目	予算額	決算額	説明
福利厚生費	45,575,000	40,954,547	チケット販売・ あっ旋、各種施設 利用補助
給付事業費	7,868,000	4,611,880	祝金・見舞金等の給付
普及啓発費等	3,031,000	2,338,205	ニュース発行・ 各種セミナー実施
会館管理運営費	31,716,000	31,480,923	勤労福祉会館管理
管理運営費等	23,698,000	22,415,407	事務経費・人件費等
支出合計	111,888,000	101,800,962	

当期収差額	△ 1,249,361	前期繰越収支差額	45,359,494	次期繰越収支差額	44,110,133
-------	-------------	----------	------------	----------	------------

新規契約施設のご案内 通年指定宿泊施設が増えました。(ガイドブックP11)

LA VISTA 富士河口湖 料金 1泊2食 21,600円~/1人(宿泊料金は予約時に確認下さい。)
予約先 055-76-5220 利用補助 年度内1回 会員3,000円・登録家族1,500円

広告(公社指定旅館)

平成29年度
渋谷区勤労者福祉公社提携契約宿泊施設





絶景の富士山を望む

ご優待キャンペーン

期間限定 2017年9月1日~12月27日迄

Room
リラックスした南仏リゾートルーム

プロヴァンスを感じるこだわりのゲストルームは、富士山が一望できるホテル自慢のビューバスを完備。優美な富士と河口湖を眺めながらゆっくりとした時間をお過ごしください。お部屋にはコーヒーもご用意。



Breakfast & Dinner
地元甲州の幸を活かした食事

夕食は、黒毛和牛のローストビーフをメインに、地元甲州の幸を活かしてシェフが腕を揮った目にも鮮やかな洋食コースをゆっくりお楽しみください。朝食は、地元で獲れた季節ごとの味を60種類の和洋バイキングでどうぞ。



**宿泊助成
3,000円**
(1泊あたり)を
ご利用できます!

1室	日曜日~金曜日			土曜日及び11月の金・日曜日(11月土曜日除外日)		
	大人	小学生	未就学児	大人	小学生	未就学児
2名	19,000円	19,000円	19,000円	23,000円	23,000円	23,000円
3名	18,000円	12,600円	9,000円	22,000円	15,400円	11,000円
4名	17,000円	11,900円	8,500円	21,000円	14,700円	10,500円

※消費税込・入浴税別 ※入浴税: 12歳以上150円 ※子供料金: 幼児(0~2歳) 添寝無料 ※夕食: 小学生は、大人料理になります。未就学児は、子供料金になります。※子供料金は3名以上のご利用になります。(例) 大人1名+子供1名は大人料金、大人2名+子供1名は子供料金

**特別
キャンペーン価格**
おひとり様 1泊2食付き

- ご予約・お問合せの際には渋谷区勤労者福祉公社「きんぶく会員」である旨を、必ずお伝えください。
- 空室状況により、お断りする場合がございます。あらかじめご了承ください。
- お部屋タイプの指定は出来ません。

ご予約・
お問い合わせは

Hotel & Spa Resort
LA VISTA 富士河口湖

〒401-0304
山梨県南都留郡富士河口湖町河口2395番地
<http://www.hotelspa.net/hotels/kawaguchiko/> TEL.0555-76-5220

会員のひろば～きんぷく会員事業所の紹介～



代々木山谷小学校
体育着・水着
販売指定店



Tシャツ・販促グッズ・各種印刷・バッチ
製作・シール・看板・製本・体育着・水着
の販売・ワークショップ開催

困ったこと 何でも ご相談下さい

株式会社 **オール**

代表取締役 舟久保輝雄
〒151-0053
東京都渋谷区代々木 2-16-15 キタビル1F
TEL 03-6276-2350 FAX 03-6276-2420
mail:funa@all0123.net

長島梱包株式会社

当社は、大正15年恵比寿の地で創業し、梱包・輸送・保管業務を中心にトータルロジスティクス企業として地域の皆様と共に歩んでまいりました。今回は当社の90年に亘る歴史を見守り続けてきた、敷地内にある「恵比寿山下伏見稲荷大明神」についてご紹介します。

このお稲荷さんは確認できるだけでも、明治20年頃(今から130年ほど前)には存在していたと言われており、この度、当社ビルの建て替えに伴い社殿の再建造営が行われました。昔は五穀豊穡の守護神として、現在は商売繁盛の大明神として恵比寿ならではの洒落なレストランさんにも、地域住民の方々と一緒にこのお稲荷さんを信仰し崇敬していただいております。



社殿は12本の鳥居が立ち並ぶ参道の奥まったところにあり、京都伏見稲荷大社の恵比寿扱所としてどなたでも自由に参拝していただけますので、お近くにお越しの際はどうぞお立ち寄りください。

長島梱包株式会社
〒150-0013 渋谷区恵比寿1-22-21 tel:03-3443-0181
「恵比寿山下伏見稲荷大明神」へはSUBARUビルの裏通り(恵比寿駅東口バス通りとのあいだ)からお入りいただけます。

「第40回くみんの広場」に出店します! ぜひお立ち寄りください。

日程 11月4日(土)・5日(日) 場所 代々木公園

11月4日(土)の公社窓口は休業いたします。

契約施設より ◎東京ドーム天然温泉 Spa LaQua(スパラクーア)
リニューアルオープンに伴う改装のため、9/4(月)～10/4(水)は休館いたします。

新規協力店 ◎株式会社スヴェンソン 業種 理美容・女性用ウィッグ等
渋谷サロン:渋谷区渋谷1-24-15 FPG渋谷宮益ビル10F ☎03-5778-3046

公社より

入学祝金申請について 入学祝金の申請は9月30日(土)までとなります
対象者 平成29年4月にお子様が小学校・中学校に入学された方
※ただし、平成29年3月31日以前に入会されている方

会費納入のお願い 平成29年10～12月分の会費口座振替は10月26日(木)に引落としとなります。10月の中旬までにハガキでお知らせします。また、振込や窓口で納入の方は期日までにお支払い下さい。

スパリゾートハワイアンズ 利用期限 9月30日(土)まで
日帰り施設入場券のご案内

料金 1枚500円 販売場所 チケット窓口

在庫が無くなり次第終了となります。

※ご宿泊の際は、1泊2枚(2泊の場合は3枚)をお買い求めください
※他の割引券等との併用はできません。

チケットプレゼント



東京ドーム セ・リーグ公式戦

9/27(水)18:00 巨人vs中日 5名様(2枚1組)
指定席B

申込方法 9月13日(水)午前8時45分より
電話で受付(先着順)
公社窓口でお渡しいたします。

事業・イベントの申し込み先

電話受付
03-3780-0878
-0879

FAX受付
03-3780-0878
※必要事項を明記の上、送信してください。

〒150-0041
渋谷区神南1丁目19番8号 渋谷区勤労者福祉公社 行
※必要事項を明記の上、郵送してください。

メール受付:oubo@enjoylife-kinpuku.jp
※特産品あつ旋販売の応募専用アドレスです。

問合せ先

公益社団法人
渋谷区勤労者福祉公社

〒150-0041
渋谷区神南1丁目19番8号 渋谷区立勤労福祉会館内

●営業時間 8:30～17:00 ●営業日 月～土曜日
●休業日 日曜・祝日・年末年始

TEL:03-3780-0878-9 FAX:03-3780-0878
http://www.enjoylife-kinpuku.jp/