

SHIBUYA EnjoyLife

お得な情報満載!

きんぽく

渋谷区勤労者福祉公社

事業所数:817事業所
会員数:3,436人
(平成31年2月1日現在)

NEWS

2019.3 Vol. 193

事業所入会 キャンペーン

期間 4月1日(月)~5月31日(金)

特典 入会金 200円/人 免除
会費 500円/人(2か月分)

●事業主と従業員が4人以上の事業所に限ります

今号に2019年度補助券
同封しています(P.2)

contents

事業のおしらせ	2~3	セミナー/はとバス	7
プロ野球(前半戦)	4	観劇・コンサート	8~9
あっ旋販売	5	展覧会/プレゼント	10~11
河津さくらの里 しぶや/峰の原 青少年山の家	6	お知らせ	12

今号に同封のチラシ

- ◆家庭用常備薬のご案内
[大日商事(株)/事業所分]
- ◆エフワン[事業所分]
- ◆洋服の青山



公社ホームページ

チケット・補助券の郵送手続きについて

送付票(ガイドブックP.5または公社ホームページ)にご記入の上、お申込みください。

★チケット等の金券類

申込みの際に郵送対応の旨をお伝えください。

申込み後、3日以内に【口座振込】または【現金書留】にて、チケット代金の他、別途『簡易書留代(310円)』をお支払いください。

入金確認後に商品を発送させていただきます。

★補助券(窓口配布対象)

普通郵便にて郵送いたします。

※取置き不可およびキャンセル不可の場合があるため、必ず在庫状況を確認の上、お申込みください。

チケット・金券等の転売は固く禁じられております。

～窓口配布補助券一覧～

有効期間 2019.4/1～2020.3/31



券種	補助額 (1枚あたり)	制限数(1会員につき)
ディズニーリゾート®・ コーポレートプログラム利用券(P.3)	1,000円	年度内 5枚 ※2020年1月以降ご入会の方は2枚
映画チケット前売利用補助券	400円	年度内 4枚
はとバス利用補助券	2,000円	年度内 2枚
ゴルフ	2,000円	年度内 2枚
健康診断	3,000円	年度内 どちらか1回
人間ドック	5,000円	
マルシン	400円	各月毎 4枚
朝日カルチャーセンター/ 資格の大原 ほか	5,000円	年度内 いずれか1回

今号に2019年度
利用補助券を同封しております。

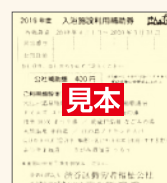

1会員につき

通年遊園施設利用券...6枚
入浴施設利用補助券...12枚

※代理の方が受取りに来られる際は、請求者の会員証をご提示ください。

！カード類あつ旋販売期間変更

2019年4月より、各カード類は申込み期間内での受付に変わります。

販売月 4・7・10・1月 年度内4回販売実施(予定)

※各回ニュースにてご案内

商品名	販売額	制限枚数
図書カード 3,000円券	2,700円	各回 3枚
クオカード 5,000円券	4,500円	各回 2枚 ※年度内6枚まで
ジェフグルメカード 5,000円分 (1セット=500円×10枚入り)	4,500円	各回 3セット

4月カード類あつ旋販売



受付期間 3/20(水)～30(土)

引渡し 4/2(火)～

※FAX申込みの方は、上記『送付票』にてお申込みください。

あてま高原リゾートベルナティオ 特別価格ご試泊キャンペーン

1泊2食 **9,500~15,000円** (サービス料込み・消費税込み)

対象期間 **~4/26(金)**

利用方法 公社の会員である旨をお伝えの上、
ご予約(☎025-758-4888)下さい。
キャンペーンチラシは公社窓口でも配布しております。



〒949-8556
新潟県十日町市珠川

アクセス 電 車：上越新幹線越後湯沢駅からシャトルバスあり約30分
車：関越自動車道塩沢石打インターから約20分

往復直行バス
〔新宿・練馬便〕
〔桜木町・東京便〕
〔さいたま新都心・川越便〕

ご利用の場合は上記宿泊料金に
平日 **プラス3,500円**(消費税別) / 休前日 **プラス5,000円**(消費税別)

契約施設より

2019年3月28日OPEN!

熱海日帰り温泉
「オーシャンスパ Fuua(フーア)」

静岡県熱海市和田浜南町10-1
<http://www.atamibayresort.com>

東京ドームシティ 「得10チケット」がご利用いただけます!

問合せ **03-5684-4401** (株)東京ドーム

「スパリゾート・ハワイアンズ」

特別価格で販売中! なくなり次第終了

料 金 1枚600円 ➡ **300円** (有効期限 H31.3/31)

H31.3/31をもってハワイアンズチケット販売を終了いたします

JTBトラベルゲート新宿(ガイドブックP.20)

※3/11より変更

海外旅行：☎旧0570-200-214 ➡ **新03-6731-2798**

国内旅行：☎旧0570-200-212 ➡ **新03-6731-2796**



窓口で

「東京ディズニーリゾート®・コーポレートプログラム」

東京ディズニーリゾート®・コーポレートプログラム利用券
(ガイドブックP.24)

3月中旬より公社窓口にて配布いたします。(今号P.2)
(有効期限 2019年4月1日~2020年3月31日)



★チケット、ホテル、ファンクラブ年会費にご利用いただけます!

2019年4月よりリニューアル!
利用方法は、4月以降の利用者専用サイトをご覧ください。

~2019年度特典~

- 1 「サンクスフェスティバル」
- 2 「東京ディズニーリゾート・コーポレートプログラム利用券」プレゼントキャンペーン
- 3 「東京ディズニーリゾート・バケーションパッケージ」スペシャルプラン
- 4 「東京ディズニーセレブレーションホテル」宿泊割引



©Disney

©Disney

詳細につきましては、右記URLの利用者専用サイトにてご確認ください。

dcp.go2tdr.com

検索

プロ野球2019開幕!! 前半戦を販売します!

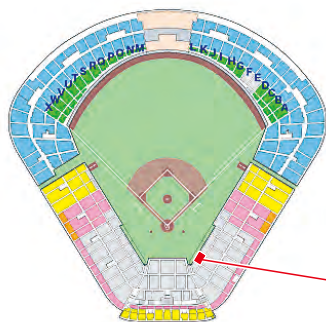

神宮球場座席案内図

販売料金 ※ペア席です(各試合1日1組)	
主催チーム	料金
巨人戦(東京ドーム)	10,000円
ヤクルト戦(神宮球場)	5,000円
※対巨人戦のみ 6,000円	
日本ハム戦(東京ドーム)	10,000円

ヤクルト戦
【スターシート】 1塁側 11段(021・022)

日本ハム戦
【エキサイトシート】 G12ブロック1塁側 C列(13・14)



東京ドーム座席案内図

巨人戦
【ビームシート】
A09ブロック1塁側
7列(328・329)

申込方法 主催球団・観戦希望日(第2希望含)ごとにそれぞれ郵便はがきまたはFAXでお申込みください。



- 記載項目** ▶ ① 主催チーム(巨人戦・ヤクルト戦・日ハム戦のいずれか) ② 会員番号 ③ 会員氏名
④ 昼間の連絡先 ⑤ 観戦希望日(第1希望、第2希望を記入してください) ※必ず記入してください

申込締切 3月14日(木) 公社必着

結果発表 応募者多数の場合は抽選となります。当選された方は**3月19日(火)**までに電話でご連絡いたします。
※当選連絡後のキャンセルはお受けできませんのでご了承ください。

チケットの引渡し 3月20日(水)から窓口で代金と引換えでお渡しいたします。

空席販売 ◆空席状況は**3月22日(金)**から窓口に掲示します(電話での問合せ可)
(先着順) ◆一般の方にも販売いたします。

空席販売 ◆ヤクルト主催試合(神宮球場)が雨天で中止となった場合、公社窓口で払戻しを行ってください。
予備日への変更はできません。 ※予備日の日程は決まり次第、窓口に掲示、販売いたします。

巨人戦			
試合日	曜日	時間	対戦相手
4月2日	火	18:00	阪神
4月3日	水	18:00	阪神
4月4日	木	18:00	阪神
4月12日	金	18:00	ヤクルト
4月13日	土	14:00	ヤクルト
4月14日	日	14:00	ヤクルト
4月27日	土	14:00	横浜
4月28日	日	14:00	横浜
4月29日	月・祝	14:00	横浜
4月30日	火	13:00	中日
5月1日	水	14:00	中日
5月2日	木	14:00	中日
5月10日	金	18:00	ヤクルト
5月11日	土	18:00	ヤクルト
5月12日	日	14:00	ヤクルト
5月14日	火	18:00	阪神
5月15日	水	18:00	阪神
5月22日	水	18:00	横浜
5月23日	木	18:00	横浜
5月24日	金	18:00	広島
5月25日	土	14:00	広島
5月26日	火	14:00	広島
5月31日	金	18:00	中日

試合日	曜日	時間	対戦相手
6月1日	土	14:00	中日
6月2日	日	14:00	中日
6月7日	金	18:00	セ・パ交流戦ロッテ
6月8日	土	14:00	セ・パ交流戦ロッテ
6月9日	日	14:00	セ・パ交流戦ロッテ
6月18日	火	18:00	セ・パ交流戦オリックス
6月19日	水	18:00	セ・パ交流戦オリックス
6月20日	木	18:00	セ・パ交流戦オリックス
6月21日	金	18:00	セ・パ交流戦ソフトバンク
6月22日	土	14:00	セ・パ交流戦ソフトバンク
6月23日	日	13:00	セ・パ交流戦ソフトバンク

ヤクルト戦			
試合日	曜日	時間	対戦相手
4月2日	火	18:00	横浜
4月3日	水	18:00	横浜
4月4日	木	18:00	横浜
4月5日	金	18:00	中日
4月6日	土	14:00	中日
4月7日	日	13:00	中日
4月17日	水	18:00	阪神
4月18日	木	18:00	阪神
4月23日	火	18:00	※巨人
4月24日	水	18:00	※巨人
4月25日	木	18:00	※巨人
4月27日	土	18:00	広島
4月28日	日	18:00	広島
4月29日	月・祝	18:00	広島

試合日	曜日	時間	対戦相手
5月6日	月・振	18:00	阪神
5月7日	火	18:00	阪神
5月8日	水	18:00	阪神
5月17日	金	18:00	横浜
5月18日	土	18:00	横浜
5月19日	日	18:00	横浜
5月24日	金	18:00	中日
5月25日	土	18:00	中日
5月26日	日	18:00	中日
5月28日	火	18:00	広島
5月29日	水	18:00	広島
5月30日	木	18:00	広島
6月7日	金	18:00	セ・パ交流戦オリックス
6月8日	土	14:00	セ・パ交流戦オリックス
6月9日	日	13:00	セ・パ交流戦オリックス
6月18日	火	18:00	セ・パ交流戦ソフトバンク
6月19日	水	18:00	セ・パ交流戦ソフトバンク
6月20日	木	18:00	セ・パ交流戦ソフトバンク
6月21日	金	18:00	セ・パ交流戦ロッテ
6月22日	土	14:00	セ・パ交流戦ロッテ
6月23日	日	13:00	セ・パ交流戦ロッテ

日本ハム戦			
試合日	曜日	時間	対戦相手
4月5日	金	18:00	西武
4月6日	土	15:00	西武
4月7日	日	14:00	西武

チケットあっ旋販売

先着順販売!

各チケット
1会員につき
5枚まで



木更津市・江川海岸

潮干狩券

潮見表(潮干狩可能日時)はホームページで確認いただくか、現地へお問い合わせください。

アクアラインで15分
(川崎~木更津間)

限定
50枚



料金

大人 ▶ **1,100円**(当日1,800円)*採貝2kgまで
子ども ▶ **600円**(当日 900円)*採貝1kgまで
(4才~小学生)

超過採貝料金1kgにつき900円

※チケットをお持ちでない同行者は、団体料金(大人1,700円、子ども850円)になります。
※渡船料(片道)大人200円/子ども100円(潮干狩場へは徒歩でも行けます。)
※無料駐車場有り。更衣室、砂抜き用海水あり。休憩所(有料)完備

江川漁業協同組合 木更津市江川576-6 TEL0438-41-2234(代)

東武動物公園 ハッピーフリーパス

(有効期間 2019.4/1~2020.3/31)

動物園と遊園地が融合したレジャーランド! 乗り物乗り放題、夏はプールも利用できます。

3/25(月)~販売開始

料金

大人・子ども(3才~) 共通 ▶ **1,500円**(通常大人4,800円)

限定
200枚



埼玉県南埼玉郡宮代町須賀110 TEL0480-93-1200(代) (電車)東武伊勢崎線「東武動物公園駅」徒歩10分

全福センター 防災用品あっ旋販売

自然災害は年を追うごとに、各地に広がりを見せています。今後も予想される災害にもしもの備えをしておく必要があります。このたび、今話題の非常食(アルファ米)、携帯用トイレ、高齢者・食事制限者向け備蓄食セット、水のいらない泡なしシャンプー手袋を会員特別価格であっ旋します。



送料無料
ご自宅まで
配送可

	幹旋商品(一例)	幹旋価格(税・送料込)
ごはんシリーズ<AY>	五目ごはん、わかめごはん、山菜おこわ、赤飯(各3袋、計12袋)	通常販売価格 4,644円 ↓ 4,180円
ごはんシリーズ<CY>	五目ごはん、わかめごはん、ドライカレー、丼ライス(各3袋、計12袋)	5,702円
携帯用おにぎり	鮭(30入)orわかめ(30入)or五目おこわ(30入)	5,300円
携帯用トイレセット	10回分(1人約3日分)×3箱セット	
備蓄食セットB	22食(やわらかご飯2袋・白粥2袋・鮭粥2袋・梅粥3袋・豚汁2袋 ポークウィンナーソーセージ2袋・おでん1袋・さば味噌煮1袋 ハンバーグ煮込み1袋・肉じゃが1袋・筑前煮1袋 野菜カレー2袋・きんぴらごぼう1袋・ぜんざい1袋 特典 1セットに1冊「防災ハンドブック」(東京消防庁協力)進呈	通常販売価格 9,720円 ↓ 7,776円
水のいらない泡なしシャンプー手袋	2枚入り×3袋 ※他に80袋入りもございます。	通常販売価格 1,080円 ↓ 800円

ご希望の方は、全福センターHPの「全福ネット防災シリーズ」のバナーからお進みいただき会員ログイン

(ID:kt/パスワード:zenpuku)して、直接ご購入ください。

概ね申し込み後1~2週間でご指定の場所へ納品されます。

【申込期間は各商品ページの右側にある販売期間をご参照ください。】

～特別補助キャンペーン～ 渋谷区立 河津さくらの里 しぶや

宿泊補助 大人 **3,000円**

小人 **2,000円**

(4歳～11歳)

利用期間 **4～6・9～11月宿泊分**

※期間中一泊のみ

対象者 **会員と登録家族**

利用料金 大人5,300円が ▶ **2,300円**

小人3,300円が ▶ **1,300円**



◎特定期間及び土曜日宿泊の区外在住者の方は

大人7,300円/小人4,300円からの補助となります。

※特定期間については、直接施設へお問合せ下さい。

※一人利用は別料金

協定宿泊補助もご利用頂けます
1人一泊 / **1,500円**
(年度内 会員 4泊まで 登録家族 2泊まで)
※キャンペーンとの併用は不可

河津さくらの里 利用方法 ▼

① 当選ハガキを公社窓口を持参、申込書を申請、受取り

② チェックイン時に申込書を提出、現地清算

※現地にて、宿泊補助対象確認のため

『身分証』をお持ちください

宿泊予約・お問合せ

河津さくらの里 しぶや

【電話】☎0558-32-1020(9時～18時)

【住所】〒413-0511 静岡県賀茂郡河津町峰498-1

渋谷区立 峰の原 青少年山の家

～北アルプス・菅平高原・根子岳など大自然に触れ、楽しんでみませんか～



宿泊補助 大人 **1,000円**

小人 **500円**

(4歳～14歳)

※年度内一泊まで

対象者 **会員と登録家族**

〒386-2211

長野県須坂市大字仁礼峰の原3153-539

☎0268-74-3179 FAX 0268-74-3178

利用料金 ① 区内在住者

▶ 大人 **1,900円**

▶ 小人 **1,300円**

② 区外在住者

▶ 大人 **3,900円**

▶ 小人 **2,100円**

青少年山の家 利用方法 ▼

① 宿泊予約・お問合せ

- ・渋谷区HPから山の家専用サイトの予約ページへ [https://active-minenohara.com/]
- ・山の家に直接電話申込み

② ご宿泊後、利用日から2ヵ月以内に公社窓口にて『領収書』『宿泊者名簿』『印鑑』をご持参ください。
(補助金額分をお支払いいたします。)



シブヤ・ビューティー・マルシェ



参加者全員にちょっとしたプレゼントあり♪

美容のプロたちによる『キレイ』体験
『いつもの私』から『ちょっと素敵な私』に!!

- ◆ **ネイル** *入場後に予約を受付けます。 *オフはできません。
ネイルポリッシュ、ジェルネイル、
プリントネイルによるデザイン(1本)
- ◆ **ヘアメイク**
簡単なヘアアレンジ、ポイントメイクアドバイス
- ◆ **ウィッグ**
(株)スヴェンソンによる試着体験
- ◆ **ストレッチ**
肩こりやストレス解消に
- ◆ **ハンドマッサージ**
ネイルの映える手元に
- ◆ **糖化チェック**
美容・老化の大敵「糖化」の測定
- ◆ **フォトブース**
綺麗に変身した姿を撮影

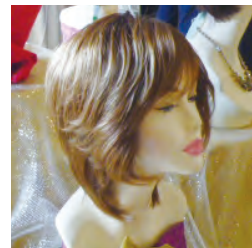
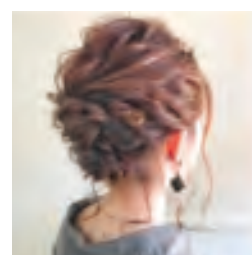

日時 3月23日(土)
10:00~16:00(最終入場15:00)

参加費 会員・登録家族 **1,000円**
関係者 **1,500円**

協力 NPO法人 インターナショナル ネイル アソシエーション
株式会社 スヴェンソン
ビューティバル

会場 渋谷区立労働福祉会館
2階 第1・2洋室

支払方法 当日会場で

募集人数 **40名(先着順)**



はとバス 選べるツアー



補助券の利用方法が変更になります。※「3,000円」の補助券(抽選方式)は終了

パンフレットは各取扱営業所へ
ご請求ください。
公社窓口にもございます。

募集枚数 **1会員2枚まで** ※「補助券」配布方法は今号P.2参照

利用期間 **2019.4/1~2020.3/31出発分**

利用方法 パンフレットに記載のバスツアーから、希望のコースを選び、取扱い営業所または予約センターへ『渋谷区勤労者福祉公社』の会員である旨を伝え、ご予約ください。予約後、営業所に「補助券」・「会員証」を持参の上お支払いください。(※現金のみ)
※公社会員証の提示により、会員と同行者3名までは、旅行代金が5%引きとなります。(一部割引適用外の商品あり)
※2,000円未満の商品は対象外となります。

はとバス取扱い営業所

◎新宿営業所(新宿駅東口ルミネエスト1階)

☎03-3356-4270

■営業時間/8:00~18:00 年中無休

◎池袋営業所(池袋駅東口パルコ1階)

☎03-3988-6371

■営業時間/11:00~18:30 日・祝日定休

◎東京営業所(東京駅丸の内南口)

☎03-3201-2725

■営業時間/7:00~19:00 年中無休

◎浜松町総合センター(世界貿易センタービル別館1階)

☎03-5777-1631

■営業時間/9:00~18:30 年中無休

はとバス取扱い営業所

◎はとバス予約センター

☎03-3761-1100

■営業時間/8:00~20:00 年中無休

観劇・コンサート

各公演の詳細については、
ホームページ等でご確認ください。

entertainment theater & concert

受付期間 ▶ 3/7(木) 8:30~3/15(金) 17:00

※予定数に達した
時点で締切り各演目
先着順
販売

利用対象 会員と登録家族 ※一般の方は通常料金となります。

申込方法 ☎ 電話受付:03-3780-0878・9 📠 FAX受付:03-3780-0878

※FAXの方は、会員番号・氏名・演目(公演日)・枚数・連絡先を明記し、送信してください。
受付確認後、ご連絡いたします。

引渡し 4/3(水)から公社窓口で代金と引換えでお渡しいたします。

1市川海老蔵と9月歌舞伎鑑賞教室は入荷次第ご連絡いたします。

注意
事項

- ◆チケットは受付終了後、取りまとめて購入しますので、**申込後のキャンセルや変更はお受けできません。**
- ◆**座席の指定はできません。**ご了承の上お申し込みください。
- ◆次号(5/1号)より**1会員につき2枚までの販売(超える場合は通常料金)**とさせていただきます。

1

いざな
市川海老蔵 古典への誘い

演目:一、能楽一調『笠之段(かさのだん)』
二、歌舞伎十八番の内『矢の根(やのね)』大薩摩連中
市川右團次 他
三、お目見得『口上(こうじょう)』市川海老蔵、市川右團次
四、歌舞伎十八番の内『嫩(うわなり)』長唄囃子連中
市川海老蔵 他
※公演パンフレット付き(当日会場にて)

会場 東京国際フォーラム ホールC

日時 4/9(火)16:00

枚数 10枚(1等席)

料金 9,000円
(通常 11,000円)
※未就学児入場不可

協力:松竹株式会社

2

能に親しむ 一観世流一

能の約束事や道具の解説ほか、様々な角度から能楽を楽しめる公演です。

仕舞:「籠」藤波重孝 解説:関根知孝
「夕顔」高梨良一 他 能:「鶺鴒」坂口貴信 他

会場 セルリアンタワー能楽堂

日時 4/13(土)15:00

枚数 各10枚(S正面席)

料金 5,800円
(通常7,000円)

能「鶺鴒」撮影:前島吉裕

3

滝沢歌舞伎ZERO

企画・構成・総合演出:ジャニー喜多川 演出:滝沢秀明
出演:Snow Man 他 ジャニーズJr.

会場 新橋演舞場

日時 4/13(土)18:00
4/17(水)18:00

枚数 各10枚(A席 3階席)

料金 5,700円
(通常6,500円)

4

SRP Presents
EAST MEETS WEST 2019出演:ウィル・リー(elb)、矢野顕子(vo/pf)、サム・ムーア(vo)、
藤巻亮太(vo/g)、桑原あい(pf) 他

会場 東京国際フォーラム ホールC

日時 4/28(日)16:00

枚数 10枚(S席)

料金 6,000円
(通常8,500円)※3歳以上有料
3歳未満入場不可

5

日本オーストリア友好150周年 ウィーン少年合唱団

曲目: 皇后陛下御作曲(天皇陛下御作詞): 歌声の響、
ウエルナー: 野ばら、水野良樹(いきものがかり): YELL、
J. シュトラウスII: 美しく青きドナウ 他

会場 サントリーホール

日時 5/4(土・祝)14:00

枚数 10枚(S席)

料金 一般
6,000円
(通常7,500円)
U20(5歳~20歳)
2,500円
(通常3,000円)
※5歳未満入場不可



©www.lukasbeck.com

6

松山バレエ団 こども「眠れる森の美女」劇場

こどもの日特別公演「眠れる森の美女」よりスペシャルハイライト
松山バレエ団オリジナルポストカード付き

会場 Bunkamura オーチャードホール

日時 5/5(日・祝)11:30
15:30

枚数 各6枚(指定席)

料金 大人
4,500円
(通常 6,000円)
小人(0歳~中学生)
2,000円
(通常 3,000円)
※0乳幼児より入場可、但し1人1枚チケット必要



7

リチャード・クレイダーマン 2019 with スtrings・トリオ&パーカッション

世界中のファンを魅了する「ピアノの貴公子」が今年も来日!

会場 Bunkamura オーチャードホール

日時 5/11(土)17:00

枚数 10枚(S席)

料金 5,500円
(通常7,000円)
※未就学児入場不可



8

仮面ライダー スーパーライブ2019

歴代仮面ライダー集結! 音と光のライブスペクタクル!

会場 神奈川県民ホール 大ホール

日時 5/18(土)10:00 ※公演時間90分 途中休憩15分あり
13:45

枚数 各10枚(全席指定)

料金 2,000円
(通常3,000円)
※2歳以下無料
(席が必要な場合は有料)



©石森プロ・テレビ朝日・ADK・東映

9

6月歌舞伎鑑賞教室

初めての歌舞伎鑑賞にぴったりな解説付き!
公演プログラムと鑑賞のしおりの無料配布もあります。
演目: 解説 歌舞伎のみかた ※演目は鋭意選定中
出演: 中村鴈治郎、中村壱太郎 他

会場 国立劇場 大劇場

日時 6/7(金)19:00
6/15(土)11:00

枚数 各日10枚(1等席)

料金 2,800円
(通常4,000円)



10

東京喜劇 熱海五郎一座

出演・構成・演出: 三宅裕司
出 演: 渡辺正行、ラサール石井、小倉久寛、春風亭昇太、
東貴博、深沢邦之
ゲスト出演: 高島礼子、橋本マナミ

会場 新橋演舞場

日時 6/9(日)13:00

枚数 10枚(1等席)

料金 9,000円
(通常11,000円)



展覧会・イベント

art exhibition & event

展覧会チケット

3/4(月)より

公社窓口にて販売開始

各展限定

40枚

売切れ次第
終了

利用対象 会員と登録家族

※一般の方は、前売り料金となります。

①次号(5/1号)より、各展1会員につき、3枚までの販売とさせていただきます。

注意事項

各展覧会等の詳細や最新情報は公式サイトをご確認ください。

(諸事情により会期・日時等が変更になる場合あり)

1

特別展 御即位30年記念

両陛下と文化交流

—日本美を伝える—

東京国立博物館 本館特別4・5室

3/5(火)~4/29(月・祝)

休館日▶月曜日(ただし3/25(月)、4/29(月・祝)は開館)

料金(当日料金)

一般

600円(1,100円)

大学生

400円(700円)

高校生

200円(400円)

※中学生以下無料

養蚕天女 高村光雲作
大正13年(1924)
宮内庁三の丸尚蔵館
展示期間:3月5日(火)~
31日(日)



2

トルコ文化年2019

トルコ至宝展

チュールリップの宮殿 トプカプの美

国立新美術館 企画展示室2E

3/20(水)~5/20(月)

休館日▶火曜日(ただし4/30(火)は開館)

料金(当日料金)

一般

800円(1,600円)

大学生

600円(1,200円)

高校生

400円(800円)

※中学生以下無料

※4/27(土)~4/29(月・祝)は高校生無料観覧日(要学生証)



《ターバン飾り》17世紀 トプカプ宮殿博物館蔵

3

大哺乳類展2

—みんなの生き残り作戦—

国立科学博物館

3/21(木・祝)~6/16(日)

休館日▶月曜日および5/7(火)

(ただし3/25(月)、4/1(月)、29(月・祝)、5/6(月・休)、6/10(月)は開館)

料金(当日料金)

一般・大学生

800円(1,600円)

小・中・高校生

300円(600円)

※未就学児無料



4

特別展

「国宝 東寺—空海と仏像曼荼羅」

東京国立博物館 平成館

3/26(火)~6/2(日)

休館日▶月曜日・5/7(火)

(ただし4/1(月)[東寺展会場のみ]、29(月・祝)、5/6(月・振)は開館)

料金(当日料金)

一般

800円(1,600円)

大学生

600円(1,200円)

高校生

400円(800円)

※中学生以下無料



5

シャルル=フランソワ・

ドービニー展

バルビゾン派から印象派への架け橋

東郷青児記念 損保ジャパン日本興亜美術館

4/20(土)~6/30(日)

休館日▶月曜日(ただし4/29(月・祝)、5/6(月・振)は開館、翌火曜日も開館)

料金(当日料金)

一般

700円(1,300円)

※高校生以下無料

(要学生証・生徒手帳)



*一般券のみの販売です。

6 **クリムト展**
ウィーンと日本 1900

東京都美術館 企画展示室

4/23(火)~7/10(水)
休室日▶5/7(火)、20(月)、27(月)、6/3(月)、17(月)、7/1(月)

料金(当日料金)

一般	高校生
800円 (1,600円)	400円 (800円)
大学生・専門学校生	65歳以上
650円 (1,300円)	500円 (1,000円)

※中学生以下無料
*5/15(水)、6/19(水)はシルバーデーにより65歳以上の方は無料(当日は混雑が予想されます。)



グスタフ・クリムト《ユディット》1901年
油彩、カンヴァス 84×42cm
ベルヴェデーレ宮オーストリア絵画館
©Belvedere, Vienna, photo: Johannes Stoll

7 **ウィーン・モダン**
クリムト、シーレ 世紀末への道

日本・オーストリア外交樹立150周年記念

国立新美術館 企画展示室1E

4/24(水)~8/5(月)
休館日▶火曜日(ただし4/30(火)は開館)

料金(当日料金)

一般
800円 (1,600円)
大学生
600円 (1,200円)
高校生
400円 (800円)

※中学生以下無料



エゴン・シーレ《自画像》1911年 油彩/板 27.5×34cm
ウィーン・ミュージアム蔵
©Wien Museum / Foto Peter Kainz

8 **Exhibitionism - ザ・ローリング・ストーンズ展**

TOC五反田メッセ

3/15(金)~5/6(月・振)
※入場は閉館の30分前まで

料金(当日料金)

一般
2,000円 (3,500円)
学生(中・高・大・専)
1,600円 (2,000円)

※小学生以下入場無料(保護者同伴に限る)
*再入場不可、展示数500点以上、一部を除き撮影可能



9 **ムーミン展**
THE ART AND THE STORY

日本フィンランド外交関係樹立100周年記念

森アーツセンターギャラリー

4/9(火)~6/16(日) ※会期中無休

料金(当日料金)

一般
900円 (1,800円)
中学生・高校生
700円 (1,400円)
4歳~小学生
400円 (800円)

※3歳以下入場無料



トーベ・ヤンソン《「ムーミン谷の夏まつり」挿絵》
1954年 インク・紙 ムーミン美術館
©Moomin Characters™

応援しよう! スポーツ観戦チケットプレゼント



2019 読売ジャイアンツ オープン戦
自由席招待券 ペアチケット 2名様
東京ドーム

No.	日程	開始時間	対戦相手
①	3/23(土)	18:00	千葉ロッテ
	3/24(日)	14:00	*どちらか1試合観戦

申込方法 下記の①~③を明記して、上記の方法でお申し込みください。
① 会員番号・氏名 ② 郵便番号・住所・連絡先
③ 希望試合No.(希望日)

申込締切 ジャイアンツオープン戦: **3/13(水)** サンロッカーズ渋谷戦: **3/20(水)**

応募者多数の場合は抽選となり、**当選通知はチケットの発送をもって**かえさせていただきます。

B.LEAGUE 2018-19 SEASON
サンロッカーズ渋谷戦 2階自由席 ペアチケット 各日5名様
青山学院記念館(青山学院大学内)

No.	日程	開始時間	対戦相手
②	4/3(水)	19:05	アルバルク東京
③	4/13(土)	18:05	栃木ブレックス
④	4/14(日)	14:05	
⑤	4/20(土)	18:05	千葉ジェッツ
⑥	4/21(日)	14:05	

会員のひろば～きんぷく会員事業所の紹介～

**産業カウンセラーが
あなたに寄り添いサポートします**

期間限定
無料SNSカウンセリング開設

以下の期間と曜日・時間で相談を実施します

■相談期間
2019年2月25日(月)～3月24日(日)

■相談日
各週 月曜日及び金曜日
最終日は22日(金)～24日(日)3日間連続
午後6時30分から9時30分(受付9時まで)
詳しくは、
<http://www.counselor.or.jp/tabid/101/Default.aspx?itemid=224&dispnid=436>



産業カウンセラーとは

一般社団法人日本産業カウンセラー協会に属する傾聴のプロです。人間尊重の職業理念に基づく倫理綱領の元、生きづらさを感じながら働く人たちのこころの健康を支える専門職です。心理学や心理療法、傾聴訓練など日々研鑽を積むことで自らの専門性を磨く集団です。

特徴
全員がプロのカウンセラーです。やりとりした内容は守秘義務を守ります。

傾聴の専門職です

特徴
特別にSNSカウンセリングの研修を受けたカウンセラーが、あなたに専任でご対応いたします。

安全・安心の体制です。

特徴
システム提携を行っている(株)トランス・コスモスによる万全のセキュリティで安心・安全です

守秘義務を守ります。

安全・安心の体制です。

問合せ先

一般社団法人日本産業カウンセラー協会 **メールアドレス**
電話 03-3438-4568 総務部 jaico.sns@counselor.or.jp

手ブラで気軽に！
セルフジェルネイルレッスン
¥6900/120分

爪への負担を最小限に抑え、持ちも良い弱酸性にこだわった純国産ジェル。¥4900～6900のデザインが**¥1000 off !!**

ベテランネイリストが、楽しく丁寧にレッスン致します。両手10本中、2本をご自身でお仕上げ！その他のお爪は、ネイリストがお仕上げ致します。

まずは、ケアから！
セルフネイルケアレッスン
¥3000/70分

ジェルネイルや、マニキュアをしない方でも指先のキレイを実感。ファイリング、甘皮ケア、オイルパックなど

AI パーソナルメイクレッスン
眉のみ ¥1000

AIの分析により、あなたにぴったりのメイク方法を簡単レッスン
インストラクターとマンツーマンレッスン

きれいのバル
Beauty BAR
The beauty experience is ready available.
ビューティバル
東京都渋谷区宇田川町24-2
渋谷コーストビル 2F
TEL: **03-6457-7836**
OPEN: 11:00～17:00

フルメイク 通常価格 ¥3000
ヘアアレンジ 通常価格 ¥2000
ヘア&メイク 通常価格 ¥5000
¥1000 off !!

価格は全て税抜きです

当日は、こちらを切り離してお持ちください
きんぷく限定特別クーポン
ご予約はお電話か右のQRコードからお願いいたします。



公社より

入学祝金の申請について

対象:2019年3月31日以前に入会し、4月にお様が小学校・中学校に入学する会員

請求期間:2019年4月1日(月)～9月30日(月)

必要書類:就学通知書や住民票(お子様の生年月日と親子関係がわかるもの)など(コピー可)。

※給付金の請求期間は、事由発生後6ヵ月以内です。
※印鑑をご持参ください。

会費納入・各種手続きのお願い

2019年4～6月分の会費口座振替は**4月26日(金)**に引落としとなります。4月中旬までにハガキでお知らせします。

また、振込や窓口で納入の方は期日までにお支払下さい。春は人事異動のシーズンとなります。

入退会や、住所変更などの届出はお早めにご提出ください。

※月会費は各月ごとに発生するため、退職等で会員の方が退会する場合は、速やかに「退会届」の提出をお願いいたします。

保障のことなら

全労済
全国労働者共済生活協同組合連合会
東京推進本部
(東京労働者共済生活協同組合)

こくみん共済、全労済の住まいる共済～マイカー共済、交通災害共済まで7種類相談・お見積り無料(マイカー共済のみ団体掛金)

問合せ先
東京推進本部西北部支所
新宿区西新宿7-20-8
☎03-3360-6016 FAX03-3360-6077

チケット・金券等の転売は固く禁じられております。
契約取消し等、会員の皆様のご迷惑となりますので、ご理解・ご協力の程、何卒よろしくお願い致します。

事業・イベントの申し込み先

03-3780-0878
-0879

03-3780-0878
※必要事項を明記の上、送信してください。

〒150-0041
渋谷区神南1丁目19番8号 渋谷区勤労者福祉公社 行
※必要事項を明記の上、郵送してください。

oubo@enjoylife-kinpuku.jp
※チケットプレゼントの応募専用アドレスです。

問合せ先 公益社団法人 渋谷区勤労者福祉公社
〒150-0041
渋谷区神南1丁目19番8号 渋谷区立勤労福祉会館内

●営業時間 8:30～17:00 ●営業日 月～土曜日
●休業日 日曜・祝日・年末年始

TEL:03-3780-0878・9 FAX:03-3780-0878
<http://www.enjoylife-kinpuku.jp/>